PROVINCIA DI PORDENONE

gennaio '14

Il progetto di comunicazione "noi cittadini" non gode di contributi pubblici ed è finanziato grazie all'impegno pubblicitario delle attività sostenitrici

noicittadini®

www.4minuti.it

PROGETTO DI COMUNICAZIONE DI UTILITÀ SOCIALE

Ministero della Giustizia

Ministero per i Beni e le Attività Culturali

Ministero del Lavoro e delle Politiche Sociali

EMILIA ROMAGNA anci

Provincia di Milano

PROVINCIA di VARESE

Questo progetto sostiene Fondazione Umberto Veronesi PER IL PROGRESSO DELLE SCIENZE

TELEFONO AZZURRO

Europa dei Diritti www.europadeidiritti.it

Fondazione Tiziano Motti CONTRO OGNI VIOLENZA A DONNE E MINORI

- ❒ Ambiente
- ❒ Diritti del Cittadino
- ❒ Giovani, Istruzione e Opportunità
- ❒ Mondo del Lavoro e Politiche Sociali
- ❒ Piccole e Medie Imprese
- ❒ Prevenzione e Sanità
- ❒ Sicurezza
- ❒ Registro Aziende Sostenitrici

n. 1

aggiornamento Gennaio 2014

n. 1
aggiornamento
4 Gennaio
2014

noicittadini®
www.4minuti.it

con il Patrocinio e l'Adesione di:

Ministero della Giustizia

Ministero per i Beni e le Attività Culturali

Ministero del Lavoro e delle Politiche Sociali

EMILIA ROMAGNA anci

Provincia di Milano

Provincia di Varese

Fondazione Umberto Veronesi
PER IL PROGRESSO DELLE SCIENZE

TELEFONO AZZURRO

Europa dei Diritti
www.europadeidiritti.it

Fondazione Tiziano Motti

Direttore Editoriale: Maurizio Costanzo
Direttore Responsabile: Pierpaolo Zucchetti
Editore:
Editrice Europea srl - società unipersonale
Via Lima, 7 - Roma (Parioli) - Fax 06 23329455
Centro Uffici Time for Business
Via Guicciardi, 7 - 42122 Reggio Emilia (sede legale)
P. Iva 12173350153

Testata: Guida del Cittadino
Autorizzazione del Tribunale di Reggio Emilia n. 939
del 23/01/1997

Supplemento al n. 98 della
"Guida del Cittadino"

Ambiente
pagina 4

Tutela dell'Ambiente pagina 4
Tutela degli Animali pagina 9

Diritti del Cittadino
pagina 10

Famiglia pagina 10
Sicurezza Stradale pagina 12
Tutela dei Cittadini pagina 15
Tutela dei Consumatori pagina 18
Tutela della Donna pagina 22
Tutela dell'Infanzia pagina 23
Tutela delle Minoranze pagina 27

Giovani, istruzione e opportunità
pagina 28

Giovani pagina 28
Scuola e Cultura pagina 30

Mondo del lavoro e politiche sociali
pagina 32

Immigrazione pagina 32
Lavoro pagina 33

Piccole e Medie Imprese agevolazioni e finanziamenti
pagina 35

Sostegno alle Imprese pagina 35

Prevenzione e Sanità
pagina 38

Alimentazione pagina 38
Alcol pagina 39
Fumo pagina 40
Mente e Psiche pagina 41
Pet-Therapy pagina 43
Salute dei Bambini pagina 44
Salute della Donna pagina 45

Sicurezza
pagina 46

Forze dell'Ordine pagina 46

Registro Aziende Sostenitrici a pag. 47

ITLAS & ITALIAN DESIGN

PAVIMENTI IN LEGNO

ITLAS.IT

Tavole del Piave by Itlas

Assi del Cansiglio by Itlas

TAVOLE DEL PIAVE & ASSI DEL CANSIGLIO, SONO PRESTIGIOSI ASSITI A TRE STRATI CON CUI ITLAS HA RISCOPERTO I PAVIMENTI DI UN TEMPO, RIPROPONENDOLI CON LO STESSO PREGIO E LA STESSA EMOZIONE. SONO FABBRICATI INTERAMENTE IN ITALIA, COSTRUITI CON MATERIALI NATURALI DI QUALITÀ E DI PRIMA SCELTA E REALIZZATI IN MODELLI ESCLUSIVI

CHIAMACI ALLO 0438 368040

2013: il bilancio ambientale del WWF

E' tempo di bilanci di fine anno e questa volta il WWF accende i riflettori su tre temi cruciali per la sostenibilità, la tutela della biodiversità e degli ambienti vitali del pianeta: 3 immagini simbolo dei fatti principali accaduti nel 2013, che meritano di essere ricordati. Per il focus italiano, l'eco-barometro WWF delle politiche ambientali in Italia raffrontate con le linee di tendenza e gli impegni su scala internazionale e comunitaria. Il 2013, infatti, non è passato invano nel nostro paese: sono stati recepiti i primi segnali rispetto al valore da dare alla natura nelle decisioni politiche ed economico-finanziarie. Il WWF si augura che questi primi passi, alcuni dei quali descritti nell'ultima Conferenza nazionale sulla Biodiversità promossa dal Ministero dell'Ambiente, siano solo l'inizio di un vero Green Deal per l'Italia.
(Fonte: www.wwf.it)

Nuove specie scoperte in Amazzonia, l'Oasi vivente del Pianeta

La buona notizia dell'anno parla di biodiversità e proviene dal bacino forestale tra i più importanti del nostro pianeta, quello dell'Amazzonia: lo scorso autunno è stata annunciata la scoperta di oltre 440 nuove specie di animali e piante a conclusione di 4 anni di ricerca, a conferma del fatto che quest'area costituisce uno dei più importanti serbatoi di biodiversità del mondo e regolatore del clima al livello globale. Tra le specie scoperte una minuscola rana (Allobates amissibilis) piccola come l'unghia del pollice, come recita il nome inglese, thumbnail size frog. Già nel 2012 un report del WWF, basato su 10 anni di ricerche, aveva svelato 1.200 specie nuove, praticamente "un pianeta nel pianeta". Il "Rapporto WWF della biodiversità" nel mondo e in Italia, lanciato a dicembre, ricorda che mentre registriamo la presenza di oltre un milione e mezzo di specie animali e vegetali classificate dagli studiosi sul pianeta, l'attuale tasso di estinzione delle specie viventi giunge oggi ad un ritmo fino a 1.000 volte superiore a quello naturale. Purtroppo il rischio di deforestazione qui, come in molte altre foreste del pianeta, è ancora incombente: la distruzione della foresta pluviale amazzonica è aumentata di almeno un terzo nell'ultimo anno, un'inversione di rotta rispetto ad un lungo trend di riduzione del tasso di deforestazione. Per questo nel 2014 il WWF concentrerà i propri sforzi per proteggere questa grande foresta pluviale e assicurare uno sfruttamento sostenibile delle sue risorse.
(Fonte: www.wwf.it)

Novembre 2013 vince il record del riscaldamento globale

Novembre 2013 è stato eletto a mese più caldo mai registrato, con temperature la superiori di 0.78 gradi Celsius rispetto alla media globale del XX secolo. L'orso polare (foto allegata) è una delle specie simbolo colpite dagli effetti dei cambiamenti globali. Il risultato di registrazioni climatiche scientificamente validate effettuate da almeno il 1880 e giunge dal NOAA (National Oceanic and Atmospheric Administration) conclude un anno di eventi climatici estremi che hanno attraversato tutto il globo tra cui le alluvioni nelle Filippine a quelle accadute in Sardegna, una delle regioni tra l'altro, più ricche di biodiversità del nostro paese. L'anno passato ha registrato tanti, ulteriori segnali di allarme per il clima, ma questo non ha indotto i governi a compiere passi significativi verso l'accordo globale, tanto che le maggiori associazioni del mondo, compreso il WWF, hanno deciso di abbandonare il lavori della Conferenza ONU di Vienna. La prossima conferenza sul clima si terrà a Lima, e il Ministero dell'Ambiente peruviano ha già detto: non venite in Perù se non volete cambiare il mondo.
(Fonte: www.wwf.it)

Alluvione in Sardegna: un monito per il Paese

L'alluvione del 18 novembre in Sardegna è la dimostrazione di come in Italia si sottovalutino gli effetti del consumo del suolo e della cementificazione del territorio sugli ecosistemi naturali, non si tenga conto dei vincoli delle conoscenze, di quanto di grave accaduto in questi ultimi 50 anni e non si faccia prevenzione del rischio idrogeologico. Il tutto si accompagna alla mancanza di interventi urgenti e necessari per l'adattamento ai cambiamenti climatici (solo recentemente il Ministero dell'Ambiente ha posto la Strategia nazionale a consultazione). Nel Piano di Assetto Idrogeologico sardo già nel 2006 si evidenziava, tra le "cause principali di esondazione", l'interazione tra infrastrutture di trasporto e reticolo idrografico, unitamente ad una scarsa manutenzione fluviale": il Piano riportava come "su 1055 casi di pericolosità, oltre la metà delle cause deve ascriversi a insufficienza della luce libera sotto i ponti, per il 32%, e a scarsa manutenzione fluviale, per il 19%". Purtroppo la gestione virtuosa del territorio difetta nelle amministrazioni pubbliche, un fatto spesso denunciato dal WWF. Quanto è accaduto in Sardegna non rappresenta certo l'eccezione, ma la regola: tutta l'Italia è costantemente a rischio. C'è bisogno di un radicale cambio di passo nella strategia complessiva, puntando su una gestione razionale del territorio, investimenti per una politica di prevenzione che punti a ridurre il dissesto idrogeologico e un serio piano di adattamento ai cambiamenti climatici e manutenzione del territorio per il quale il Ministero dell'Ambiente ha calcolato che ci sarebbe bisogno di un investimento di almeno 1.6 miliardi euro/anno per 15 anni, mentre nel 2014-16 al momento sono stanziati solo 180 milioni di euro.
(Fonte: www.wwf.it)

La Natura dell'Italia - Il valore delle specie migratrici

L'osservazione degli animali, l'eco-turismo nelle aree protette, il contatto diretto con la natura, possono rappresentare anche un'opportunità di sviluppo economico per il nostro Paese, che ospita luoghi unici di concentrazione di biodiversità?
La risposta è affermativa.
Per esaminarne a pieno le potenzialità, esperti scientifici internazionali e operatori locali si troveranno a Formia il 12 ottobre in un workshop organizzato dalla Convenzione di Bonn sulle Specie Migratrici (CMS) insieme all'ISPRA, al Parco regionale Riviera di Ulisse e al Comune di Formia e con il patrocinio della Regione Lazio.
La giornata - che si pone a conclusione di una settimana di incontri sulle specie migratrici - offrirà una visione globale, aggiornata e molto stimolante di quanto si può fare per un uso sostenibile delle specie animali ai fini di supporto economico alle comunità locali. L'iniziativa è patrocinata dal Ministero dell'Ambiente ed è parte degli incontri preparatori alla Conferenza nazionale "La Natura dell'Italia. Biodiversità e Aree Protette: la Green Economy per il rilancio del Paese" che si terrà a Roma l'11 e 12 dicembre 2013.
(Fonte: www.minambiente.it)

Concorso di idee "Le energie rinnovabili per le isole minori": prorogato il termine di presentazione

A seguito delle numerose richieste pervenute, il termine di presentazione dei progetti relativi al concorso di idee "Le energie rinnovabili per le isole minori" è stato prorogato dal 30 settembre al 31 dicembre 2013, data entro la quale gli elaborati di tutte le categorie dovranno pervenire sempre secondo le modalità specificate nel bando. Subiranno rinvii di conseguenza anche le date di pubblicazione dei vincitori e della premiazione. Anche quest'anno l'associazione Marevivo lancia il Concorso di idee Internazionale "Sole vento e mare per le isole minori e le aree marine protette italiane - Energie rinnovabili e paesaggio" con GSE (Gestore dei Servizi Energetici), ENEA (Agenzia nazionale per le nuove tecnologie, l'energia e lo sviluppo economico sostenibile), CITERA (Centro di Ricerca Interdisciplinare Territorio Edilizia Restauro Ambiente) dell'Università di Roma La Sapienza, Ministero per i Beni e le Attività Culturali – Direzione generale per il paesaggio, le belle arti, l'architettura e l'arte contemporanee –, Ministero dell'Ambiente e della Tutela del Territorio e del Mare – Segretariato Generale. Come per le passate edizioni, le vere protagoniste restano le isole minori italiane e le aree marine protette, intese come possibili laboratori naturali per l'utilizzo delle energie rinnovabili: il Concorso premierà quelle idee e proposte progettuali - contraddistinte da forte innovazione e mirate all'efficienza, al risparmio energetico e all'utilizzo delle fonti di energia rinnovabili - che si possono attuare nel rispetto delle peculiari caratteristiche del paesaggio mediterraneo. Al bando di concorso internazionale potranno partecipare architetti, ingegneri, industrial designer, studi o gruppi professionali, società di progettazione o equivalenti nei diversi paesi di appartenenza.

"1530" - il numero per le emergenze in mare

"1530" - il numero per le emergenze in mare. Questa la nuova campagna di comunicazione della Guardia costiera. Trenta secondi per comunicare un messaggio inequivocabile, efficace e indirizzato a tutti, in grado di stabilire un filo diretto tra le Capitanerie di porto e gli utenti, aumentando tra i cittadini la consapevolezza di poter contare, tramite il 1530, su una pronta assistenza in mare in caso di necessità.
Questo in sintesi il nuovo spot televisivo della Guardia costiera per il 1530 - numero per le emergenze in mare: completamente gratuito e sempre attivo 24h su 24.

Il ministro Orlando inaugura "Ecomondo"

Il ministro dell'Ambiente Andrea Orlando inaugura mercoledì 6 novembre, "Ecomondo", la manifestazione fieristica internazionale dedicata alla green economy e allo sviluppo sostenibile che ogni anno si tiene a Rimini Fiera. Alle ore 10.30 il ministro taglia il nastro e partecipa alla cerimonia inaugurale, mentre alle 11.30 apre i lavori degli Stati generali della green economy, due giorni di confronto su un pacchetto di proposte di pronta attuazione per dare il via a un Green new deal per l'Italia (in discussione i documenti preparatori di dieci gruppi di lavoro, composti da 66 associazioni di imprese). "La sostenibilità sia ambientale che sociale dello sviluppo – ha affermato il ministro Orlando – è il tema del nostro tempo. Non solo perché è ormai improcrastinabile la presa di coscienza del limite, della complessiva capacità dell'ambiente di sostenere le attività economiche e la stessa qualità della vita. Ma perché rappresenta una sfida, allo stesso tempo alta e immediata, per dare una risposta che sia insieme anticongiunturale e strategica alla crisi. Non a caso, gli Stati generali della green economy lanceranno quest'anno l'idea di un Green new deal per l'Italia". Gli Stati generali, promossi dal Consiglio nazionale della green economy, in collaborazione con i ministeri dell'Ambiente e dello Sviluppo economico, saranno articolati in tre sessioni. La prima, nel corso della quale sarà presentato il pacchetto di misure per un Green new deal, sarà aperta dal ministro Orlando e da Edo Ronchi (Consiglio nazionale della Green economy). Interverranno Michele Candotti, consigliere del direttore esecutivo dell'Unep, Robert Konrad, direttore generale Ambiente della Commissione europea, e Tim Jackson, docente di sviluppo sostenibile all'università di Surrey. Modererà Nicola Saldutti del "Corriere della Sera". La seconda sessione (il 6 novembre pomeriggio) sarà dedicata allo sviluppo locale della green economy con attenzione al ruolo dei Comuni e delle Regioni, mentre la terza (il 7 mattina) approfondirà le misure economiche e fiscali necessarie, con la partecipazione del direttore generale del ministero dell'Ambiente Corrado Clini e le conclusioni del ministro dello Sviluppo economico Flavio Zanonato. Nel corso della sua visita a "Ecomondo" il ministro visiterà gli stand e, alle 16.30, interverrà al convegno "Bioplastics: a case study of bioeconomy in Italy", in sala Diotallevi. A "Ecomondo" parteciperanno oltre 1000 aziende. Altissimo il numero delle adesioni, con buyers provenienti da 25 Paesi.
(Fonte: www.minambiente.it)

Ambiente, Ddl consumo del suolo: proseguono le riunioni dei Gruppi di Lavoro

Proseguono al Ministero dell'Ambiente le riunioni dei Gruppi di Lavoro istituiti dal Ministro Orlando per approfondire gli ambiti attuativi del Disegno di legge sul consumo del suolo, approvato dal Governo il 15 giugno scorso. Il 1 ottobre scorso si sono riuniti i gruppi sul "Contenimento dell'uso del suolo agricolo e prevenzione del dissesto idrogeologico", coordinato dal dott. Francesco Mariotti e sulla "Rigenerazione delle aree industriali dismesse o degradate" coordinato dall'On. Gianfranco Borghini. Ai lavori hanno preso parte rappresentanti dell'ANCI, del Politecnico di Torino, dell'Università di Perugia, degli Ordini degli Ingegneri e dei Geologi, del WWF, della LIPU, dell' ISPRA, del CNA, della CISL, della Confindustria, della Lega COOP e degli Stati generali green economy. Nel corso degli incontri sono state avanzate riflessioni ed osservazioni sulla complessità del quadro normativo vigente anche in relazione all'articolazione dei vari livelli di governo del territorio. Le proposte che scaturiranno dal lavoro dei predetti gruppi, congiuntamente a quelle elaborate da quello sul "Riuso del suolo edificato e la rigenerazione del patrimonio urbano e rurale", coordinato dall'Arch. Franco Lorenzani, costituiranno un significativo contributo di approfondimento sui temi e sugli aspetti attuativi del Disegno di legge.
(Fonte: www.minambiente.it)

L'Eco Innovazione in Europa: sfide e opportunità

In Europa, 23 milioni di Piccole e Medie Imprese (PMI) rappresentano il 99% del settore imprenditoriale.
Secondo una recente stima il fatturato delle ECO INDUSTRIE EUROPEE:
- è pari a circa 227 miliardi di Euro;
- crea 3,4 milioni di posti di lavoro;
- copre il 30% del fatturato mondiale.
- le EMISSIONI DI GAS A EFFETTO SERRA potrebbero più che raddoppiare se non triplicare entro il 2050;
- il CONSUMO DI MATERIE PRIME, in particolare metalli e minerali, è aumentato del 35-40% in 10 anni;
- la quantità di PLASTICA conferita in discarica è aumentata del 21% tra il 1990 ed il 2002;
- si prevede una crescita del 25% del volume dei RIFIUTI URBANI tra il 2005 ed il 2020.

Una più ampia diffusione dell'eco-innovazione può contribuire a ridurre le emissioni di gas a effetto serra, ad utilizzare meno e meglio le materie prime e le risorse, a incrementare l'utilizzo di materie prime secondarie e di materiali riciclati.

"La strada giusta", legalità e tutela ambientale per la Terra dei Fuochi

Raccontare, emozionare, riflettere: questi i tre pilastri della giornata - promossa nell'ambito della campagna "Io scelgo la strada giusta" - che si è sviluppata sabato 30 novembre in contemporanea al Teatro Politeama di Napoli – dove Luca Pagliari, giornalista, autore e scrittore, ha illustrato un racconto di ambiente e legalità insieme a centinaia di studenti della Terra dei Fuochi, coinvolti in collaborazione con Legambiente – mentre una staffetta della legalità, coordinata da UISP e guidata dal giornalista Luca Abete, è partita da Piazza Dante a Caserta e arrivata a Napoli in piazza Trieste e Trento, dove è stato allestito per il pubblico un villaggio dello sport e punti di informazione per i cittadini.

La giornata di mobilitazione e sensibilizzazione, si colloca all'interno del percorso avviato dal Ministero dell'Ambiente insieme a Ecopneus, con il Protocollo per la Raccolta Straordinaria di PFU nella Terra dei Fuochi, firmato dalle Prefetture e i Comuni di Napoli e Caserta, dall'Incaricato del Ministro dell'Interno per la Terra dei fuochi e da alcuni Soci1 di Ecopneus, per realizzare un'azione concreta di intervento in questo territorio: il prelievo e invio a riciclo dei PFU abbandonati, sottraendoli così al rischio di essere utilizzati per alimentare il terribile fenomeno dei roghi tossici per la loro capacità di combustione resistente e prolungata.

"Dal Protocollo Ecopneus arriva la dimostrazione che è possibile affrontare in modo efficiente e concreto la difficile situazione della Terra dei Fuochi. Con questa come con altre iniziative abbiamo avviato un percorso per restituire speranza a questo territorio, è un cammino che si è messo in moto e va accompagnato con costanza, impegno e concretezza" ha dichiarato Andrea Orlando, Ministro dell'Ambiente, che ha partecipato al racconto teatrale a Napoli. "Siamo qui per ribadire il nostro impegno e la nostra attenzione nel seguire questo percorso di risanamento legale e ambientale: già la prossima settimana il Consiglio dei ministri si occuperà di queste aree con un provvedimento appositamente studiato per il territorio e per i suoi cittadini. E' una risposta che era attesa e che dimostra come lo Stato se vuole è in grado di fare il proprio dovere", ha concluso il Ministro.

Racconto di ambiente e legalità

In Teatro, voci, volti, testimonianze su come sia possibile immaginare e costruire una speranza di futuro diverso: un ricordo di Angelo Vassallo, il Sindaco di Acciaroli ucciso dalla criminalità, il Ministro Andrea Orlando, Don Maurizio Patriciello, il Sindaco di Scisciano, Edoardo Serpico, l'Incaricato del Ministro dell'interno per la Terra dei Fuochi, Donato Cafagna, Giovanni Corbetta, Direttore Generale Ecopneus, accanto a citazioni di grandi artisti e scrittori, ma anche la voce dei 100 ragazzi di Afragola, che insieme a Legambiente sono stati sui luoghi dove il Protocollo sta dando risultati e in un impianto di frantumazione di PFU, dove la corretta gestione di questi rifiuti si traduce in lavoro sano e occupazione qualificata.

37 km di sport e legalità

Lungo i 37 km che separano Caserta e Napoli, 100 ciclisti amatoriali associati a UISP, Unione italiana Sport Per tutti, hanno portato Comune per Comune della Terra dei Fuochi un testimone realizzato in gomma da PFU; hanno fatto tappa a Caivano e Aversa, dove bambini e ragazzi delle scuole hanno partecipato ad attività di animazione e, arrivati al Teatro Politeama, hanno consegnato il testimone al Ministro dell'Ambiente Orlando, che li ha accolti insieme al rappresentante del Comune di Napoli, il Vice Sindaco Tommaso Sodano, e al Sindaco di Caserta, Pio Del Gaudio, in un ideale completamento della catena di azioni e responsabilità diverse, in cui ciascuno è chiamato a fare la propria parte.

La rete di intervento, raccolta e invio a recupero si è messa in moto

Un sistema di collaborazione tra Ecopneus, Comuni e società municipalizzate di raccolta dei rifiuti – governato dal Ministero dell'Ambiente, che monitora

e controlla l'utilizzo dei fondi e lo sviluppo delle attività – ha avviato la raccolta straordinaria di PFU, partita nei mesi scorsi che andrà avanti anche lungo tutto il 2014. "Il sistema si è ormai messo in moto; – ha affermato Donato Cafagna, Incaricato del Ministro dell'Interno per la Terra dei fuochi –ci sono le risorse, gli strumenti operativi, ora tocca ai Comuni attivarsi celermente per cogliere appieno questa opportunità unica per il territorio".Proseguono i prelievi a Napoli, presso il sito di via Montagna Spaccata; è stato effettuato nelle scorse settimane un intervento a Caivano, mentre nel sito di accumulo storico di Scisciano (NA), sono state ultimate, il 28 novembre scorso, le attività di recupero delle oltre 8.000 tonnellate di pneumatici fuori uso, che per circa 23 anni sono rimaste in un'area privata in stato di abbandono, esposte al rischio di incendio, nonostante i ripetuti tentativi dell'Amministrazione comunale di intervenire per farle rimuoverle. Ad oggi sono stati raccolti e avviati a riciclo oltre 1 milione di pneumatici. Oltre i 2/3 dei PFU raccolti sono stati inviati a recupero di materia e solo per 1/3 a recupero dei energia. Il polverino di gomma ottenuto dalla lavorazione dei PFU raccolti – grazie al Protocollo - sarà messo gratuitamente a disposizione per progetti di pubblica utilità (strade, installazioni sportive, aree gioco per bambini, ecc…) dei Comuni aderenti che ne faranno richiesta.

(Fonte: www.minambiente.it)

Groupama
Assicurazioni
Fabio Del Monte
Agente Generale
42025 Cavriago (RE)
Via della Repubblica 51
Tel. 0522 575449 - Fax 0522 374866
cavriago@groupama.it

ASSISTENZA AUTORIZZATA
IMMERGAS
EUROGAS
di GUERCI & CONTE s.n.c
0522.941.395
Via De Chirico, 74 - Reggio E.
Mail: eurogascavriago@libero.it

Ninfea di Marin Isabella
Via Marconi, 33/d
45011 Adria (RO)
Liste Nozze
Bomboniere
Argenteria
Articoli Regalo
CONCESSIONARIO
THUN
Tel.
0426 21792

Cibo in spazzatura, spreco di natura

Lo spreco alimentare non è solo un problema di alimenti: per produrre tutto il cibo che sprechiamo, ogni anno in Italia buttiamo nel cestino fino a 1.226 milioni di metri cubi di acqua, 24,5 milioni di tonnellate di CO2e e il 36% dell'azoto da fertilizzanti, utilizzati inutilmente con tutti gli impatti e i costi ambientali che ne conseguono. La responsabilità è dei consumatori, che spendono in media 316 ? euro l'anno in cibo che per disattenzione o negligenza viene buttato senza essere consumato, ma anche di un sistema produttivo che troppo spesso perde cibo e risorse lungo la filiera, fino al 50% delle perdite totali, prima ancora che arrivino in tavola. E' il quadro che emerge dal rapporto WWF "Quanta natura sprechiamo" e dall'indagine realizzata da GfK Eurisko con la collaborazione di Auchan e Simply, presentati oggi all'evento WWF "Ridurre lo spreco alimentare: una ricetta per salvare il pianeta", che insieme a esperti italiani e internazionali. L'evento, organizzato in vista della Giornata Mondiale dell'Alimentazione (16 ottobre) sotto l'egida e con la partecipazione della campagna globale Think.Eat.Save di UNEP/FAO, di cui il WWF è partner, è stata anche la prima tappa del percorso WWF verso EXPO 2015, di cui la nostra associazione è "Civil Society Participant" con una serie di iniziative per portare i temi dell'alimentazione sostenibile all'attenzione del grande pubblico.

"Quando il cibo viene sprecato, anche il suo "costo" ambientale viene sprecato, e l'ambiente viene quindi inquinato, sfruttato o alterato invano - ha detto Eva Alessi, responsabile Sostenibilità del WWF Italia - La riduzione degli sprechi deve diventare una priorità, anche attraverso un migliore bilanciamento tra la produzione e la domanda. In molti casi sono sufficienti semplici azioni da parte di singoli cittadini, produttori, rivenditori, ristoratori e imprese per contribuire a raggiungere la sicurezza alimentare e una migliore sostenibilità ambientale".

IL REPORT WWF. Secondo il rapporto WWF, realizzato con la collaborazione scientifica della Seconda Università di Napoli, nel 2012 abbiamo sprecato in Italia fino a 1.226 milioni di metri cubi d'acqua utilizzata per produrre cibo che è stato gettato senza essere consumato (il 46% per lo spreco di carne, il 29% per cereali e derivati, il 22% di frutta, verdura e tuberi e il 3% per latte e derivati), un valore comparabile all'acqua consumata ogni anno da 19 milioni di italiani (e al fabbisogno domestico annuo di 27 milioni di nigeriani): di questi, 706 milioni di m3 sono in capo ai consumatori, mentre 520 milioni di metri cubi si sono persi lungo la filiera prima ancora di arrivare nelle case. Ogni alimento ha una propria impronta ambientale che dipende dalla sua filiera di produzione: lo spreco di 1 kg di carne "costa" all'ambiente 10 volte la quantità di gas serra e di azoto reattivo richiesti da 1 kg di pasta.

L'INDAGINE. Secondo la nuova indagine realizzata da GfK Eurisko con la collaborazione di Auchan e Simply, la quasi totalità (90%) degli Italiani riconosce oggi lo spreco alimentare come un problema serio ed individua la principale causa nei comportamenti poco attenti dei consumatori. Oltre il 70% ritiene che sia molto importante sensibilizzare i cittadini sui temi dello spreco e attribuisce un ruolo primario – prima ancora che alle imprese, ai media e alla grande distribuzione – ai cittadini stessi che potrebbero svolgere un efficace ruolo educativo nei confronti dei più disattenti, in particolare delle generazioni più giovani. Complice anche la crisi economica, la maggioranza degli italiani dichiara di mettere già oggi in pratica comportamenti utili a ridurre gli sprechi: il 54% controlla quotidianamente il frigorifero, il 65% controlla almeno una volta al mese la dispensa, solo il 36% dichiara di attenersi rigorosamente alla data di scadenza dei prodotti riservandosi di valutare personalmente la qualità/freschezza dei prodotti scaduti prima di buttarli. E il 45% si dichiara favorevole alla vendita a prezzi scontati di alimentari non deperibili scaduti.

L'APPELLO. Al dibattito ha partecipato anche il parlamentare europeo Salvatore Caronna, che ha portato il tema dello spreco in sede UE, in un appello realizzato per l'evento: "Per troppo tempo l'obiettivo di ridurre lo spreco di cibo è stato considerato irrealistico dalla politica, dalle istituzioni e dalla grande economia. Nel gennaio 2012 il Parlamento Europeo ha approvato una risoluzione che affronta in termini strategici il problema del nostro modello di sviluppo, che da un lato spreca 1/3 di cibo perfettamente commestibile, dall'altro ha quasi 80 milioni di cittadini che, nella sola Europa, non sono in grado di garantirsi un pasto completo al giorno. Per la prima volta lo spreco di cibo è entrato nell'agenda di una grande istituzione, ora è indispensabile che altre istituzioni facciano la loro parte, a partire dai Governi Nazionali".

ENTI E ISTITUZIONI. Alla giornata, che ha ricevuto il patrocinio del Ministero delle Politiche Agricole e Forestali, hanno partecipato anche Michele Candotti, capogabinetto dell'UNEP a Nairobi, Andrea Segré, che ha appena presentato il rapporto Waste Watcher 2013 sugli sprechi domestici, e rappresentanti del Master of Management in Food & Beverage della Bocconi, di Federdistribuzione e delle imprese e università coinvolte. A tutti i presenti è stata distribuita, come cadeaux antispreco, una selezione di piante aromatiche all'interno di Crush Box, contenitore creato con una innovativa carta ecologica realizzata con sottoprodotti di lavorazioni agroindustriali (agrumi, caffè, noci, mais, olive) da Alisea Recycled and Reused Green Objects Design.

(Fonte: www.wwf.it)

DELEGAZIONE DI CAGLI
di Ragni Maria Angela e Alessandra s.n.c.
Via Flaminia, 124 - 61043 CAGLI (PU)
Tel. e Fax 0721 787297

ristorante
Il Randagio
dal 1981
Bologna - Via Marco Emilio Lepido, 7/C
Info prenotazioni: 051 6415336
www.ilrandagioristorante.it

Via Buozzi, 7 ♦ Corte Tegge di Cavriago (Reggio E.) ♦ ITALY
tel. +39 0522 545601
+39 0522 545604
Hotel Corte Business
www.hotelcortebusiness.it
info@hotelcortebusiness.it

Legge stabilità, ritorno al passato

Un oltraggio al buonsenso e al futuro del Paese: questo il giudizio del WWF Italia sul comma 99 del maxi-emendamento al DDL Stabilità, approvato al Senato, che prevede il capacity payment anticipato per le centrali termoelettriche a spese delle rinnovabili.

"Il comma va cancellato, senza se e senza ma. Sarebbe un vero e proprio 'ritorno al passato', una indebita regalia a favore delle fonti fossili, pagata dalle fonti del futuro", commenta Mariagrazia Midulla, responsabile Clima ed Energia del WWF Italia. "Ricordiamo che l'Unione Europea sta elaborando una strategia comune sul capacity payment, che dovrebbe in ogni caso favorire, non già minare, la transizione verso le fonti rinnovabili.
Non solo il provvedimento è stato anticipato nel 2012, senza aspettare l'Europa con un colpo di mano in Parlamento, ma ora si vuole che entri in vigore subito (e non nel 2017 come già previsto).
E' di tutta evidenza che questo si configura come un indebito e inefficiente sussidio ai combustibili fossili, oltretutto a fondo perduto, e un grave danno per le rinnovabili. Come al solito si proclama la volontà di lasciare ' decidere al mercato ' solo per le fonti del futuro, mentre i poteri forti trovano sempre qualche 'manina' che li aiuta a ripagare investimenti che si sono ampiamente dimostrati ciechi e sbagliati. Le rinnovabili stanno crescendo in tutto il mondo, mentre la produzione di energia con i combustibili fossili rappresenta una delle maggiori fonti di emissione di anidride carbonica, quindi un rischio per il clima. La politica italiana si dimostra sensibile ai poteri forti e incapace di pensare e attuare un vero piano di transizione verso l'economia a basso tasso di carbonio.

Tutto il contrario di quanto è accaduto in Germania in queste ore, laddove la transizione energetica e la conferma di ambiziosi target di riduzione delle emissioni è al centro dell'accordo di coalizione tra CDU e SPD, e si prevede di studiare un 'meccanismo di capacità' solo nel medio periodo e nell'ambito della concertazione europea.
Per affrontare il futuro anche in Italia, serve un piano di graduale dismissione delle centrali tradizionali a combustibili fossili (a cominciare dalle più inquinanti per il clima e per la salute, quelle a carbone e a olio combustibile), accanto a un vero impulso per la nuova generazione rinnovabile e per l'efficienza energetica, incluso l'adeguamento delle reti di trasmissione e distribuzione. Tutto il resto è politica fossile, non trasparente negli obiettivi e onerosa per i consumatori i quali vedono ancora una volta l'Autorità dell'Energia in un ruolo improprio: questo pone una pressante questione di ruolo e architettura istituzionale, perché lascia indifesi gli interessi presenti e futuri degli utenti a favore di quelli degli operatori tradizionali".

Il WWF ricorda che per incentivare le istituzioni finanziarie e i governi del mondo ad agire immediatamente investendo nell'energia rinnovabile e nell'efficienza energetica tutti possiamo fare qualcosa facendo sentire la propria voce, firmando la petizione globale WWF per chiedere di finanziare il futuro delle rinnovabili e non il passato delle energie fossili.
(Fonte: www.wwf.it)

Tante vite, un unico mondo

Siamo tutti collegati nella biosfera del pianeta terra e più conosciamo più ci rendiamo conto dell'incredibile serie di connessioni che esistono tra tutte le molteplici forme di vita che si sono evolute sperimentando, in centinaia e centinaia di milioni di anni, incredibili adattamenti: la missione del WWF è difendere questa straordinaria ricchezza della vita che è la base stessa della nostra sopravvivenza, il nostro pianeta vivente (one planet living).
Il caffè della mattina e la fusione dei ghiacci artici hanno in comune il global warming potential, ovvero il potere di riscaldamento globale di un prodotto alimentare: si tratta della quantità totale di "CO2 equivalente" generata per poter produrre, trattare, confezionare e trasportare il prodotto stesso. Quali sono le conseguenze delle nostre azioni quotidiane sull'ecosistema Terra? In che modo l'energia che produciamo o la nostra alimentazione influenzano la biodiversità? Sono domande fondamentali per misurare lo stato di salute del nostro One Planet Living, il nostro Pianeta Vivente. Per questo da anni il WWF promuove percorsi di coinvolgimento rivolti a cittadini, imprese e istituzioni per analizzare la propria "impronta" sulla natura, e trovare soluzioni concrete che rendano meno insostenibile questo peso. Dobbiamo infatti essere consapevoli del fatto che ogni prodotto e ogni filiera di produzione trascinano con sé un vero e proprio "zaino ecologico" di energia e di risorse consumate. *(Fonte: www.wwf.it)*

TECNOCASA®
FRANCHISING NETWORK

SEVESO CENTRO
C.so Marconi n.62
Tel. 0362.552097
www.tecnocasa.com
mihr2@tecnocasa.it

SEVESO BARUCCANA
Via Trento e Trieste n.3
Tel. 0362.545518
www.tecnocasa.com
mihr9@tecnocasa.it

Minori fuori famiglia, il quadro aggiornato

Quanti sono i minori accolti nelle famiglie affidatarie e nelle comunità? Quali le loro caratteristiche? Il recente rapporto del Centro nazionale sugli affidamenti familiari e i collocamenti in comunità, pubblicato nel numero 26 della collana del Ministero del lavoro e delle politiche sociali Quaderni della ricerca sociale, traccia un quadro del fenomeno aggiornato al 31 dicembre 2011.

Il rapporto, curato da Enrico Moretti ed Elisa Gaballo dell'Istituto degli Innocenti di Firenze, rivela che al 31 dicembre 2011 i bambini e i ragazzi di 0-17 anni accolti nelle famiglie affidatarie e nelle comunità sono 29.388 (dato in linea con quello emerso nella rilevazione campionaria del Centro nazionale presentata l'anno scorso, che alla data del 31 dicembre 2010 contava 29.309 minori accolti).

I minori in affido risultano 14.397 e i bambini e gli adolescenti accolti nei servizi residenziali 14.991: l'indagine conferma, dunque, «la sostanziale equa distribuzione delle accoglienze tra affidamento e servizi residenziali», messa in evidenza sia dai precedenti monitoraggi sia dalla rilevazione campionaria citata sopra.

Queste le caratteristiche del fenomeno esaminate nel rapporto, intitolato Affidamenti familiari e collocamenti in comunità al 31/12/2011: età e genere dei minori accolti; presenza di bambini e adolescenti stranieri; natura e tipologia dell'accoglienza (giudiziale o consensuale); provenienza e inserimento dei minori accolti (regione o fuori regione); limitatamente all'affido, periodo e durata dell'accoglienza; limitatamente ai servizi residenziali, l'accoglienza di ragazzi di 18-21 anni già in carico nella minore età e la composizione della rete dei servizi distinti secondo la tipologia.

I dati sui minori accolti in affido evidenziano, fra le altre cose, che questa esperienza «riguarda proporzionalmente più la fascia d'età adolescenziale che quella infantile» e che l'incidenza dei minori stranieri è cresciuta, nel tempo, in maniera significativa, «al punto da rappresentare il 17 per cento del totale».

Dalla lettura dei dati sui minori accolti nelle comunità emerge la varietà di offerta di servizi sul territorio, elemento «non trascurabile se si considera che laddove è maggiormente differenziata e ampia l'offerta maggiore è presumibilmente la possibilità per i servizi di individuare risposte adeguate allo specifico caso di accoglienza che è necessario affrontare».

I minori accolti nei servizi sono prevalentemente adolescenti e maschi (la componente maschile si attesta intorno al 60 per cento degli accolti). Ma «l'elemento di maggior peso nella descrizione del profilo degli accolti nei servizi residenziali è costituito dalla presenza straniera»: circa un bambino su tre accolto in queste strutture al 31 dicembre 2011 è di cittadinanza straniera.

La presenza consistente di minori stranieri nelle comunità, si spiega nel rapporto, è frutto anche dell'elevato numero di minori stranieri non accompagnati che trova accoglienza quasi esclusivamente nei servizi residenziali.

Il monitoraggio è stato realizzato in stretto raccordo con le regioni e le province autonome.
(fonte: www.minori.it)

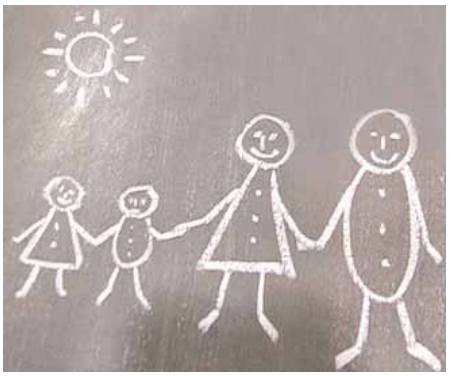

Progetto Gemellaggi Agire 2007-2013

Il Dipartimento per le Politiche della Famiglia della Presidenza del Consiglio dei Ministri ha firmato a marzo 2010 un Protocollo d'Intesa con il Dipartimento per lo Sviluppo e la Coesione Economica del Ministero dello Sviluppo Economico finalizzato a trasferire esperienze, conoscenze, metodologie, sistemi organizzativi e gestionali innovativi per assicurare efficaci politiche a favore della famiglia nei territori dell'obiettivo Convergenza (Campania, Calabria, Puglia e Sicilia). Il Protocollo d'Intesa prevede l'attivazione di gemellaggi con Amministrazioni operanti nel territorio nazionale e comunitario per il rafforzamento delle capacità e delle conoscenze delle Regioni "Convergenza" attraverso il trasferimento di buone pratiche negli ambiti di attività relativi alla conciliazione dei tempi di lavoro e dei tempi di cura, ai servizi socio-educativi per la prima infanzia, all'assistenza domiciliare integrata ed ai servizi innovativi rivolti alle famiglie. Le attività di gemellaggio sono finanziate con le risorse del progetto AGIRE POR 2007-2013, cofinanziato dal FESR nell'ambito del Programma Operativo Nazionale "Governance e Assistenza Tecnica" 2007-2103, a titolarità della Direzione Generale per la Politica Regionale Unitaria Comunitaria del Dipartimento per lo Sviluppo e la Coesione Economica. Il Dipartimento per le politiche della famiglia intende promuovere pertanto l'attivazione di gemellaggi con Amministrazioni "offerenti" operanti nel territorio nazionale e comunitario, che abbiano realizzato esperienze significative e replicabili, e Amministrazioni "destinatarie" operanti nelle aree Obiettivo Convergenza interessate, finalizzate al trasferimento di buone pratiche nei seguenti ambiti di attività:

- conciliazione dei tempi di lavoro e dei tempi di cura
- servizi socio-educativi per la prima infanzia
- assistenza domiciliare integrata
- servizi innovativi per le famiglie (Premio Amico della Famiglia)

Invecchiamento attivo

Per prima La Fondazione Mondo Digitale ha creduto nel ruolo vincente dei giovani per combattere l'esclusione sociale degli over 60 e abbiamo costruito l'alleanza tra scuole e centri sociali anziani. Nel 2002 il primo accordo ufficiale con Ministero dell'Innovazione e Comune di Roma ha dato il via al progetto Nonni su Internet nella Capitale. Poi il riconoscimento nei piani formativi delle scuole. Abbiamo combattuto l'analfabetismo di ritorno, migliorato la qualità di vita di migliaia di anziani e responsabilizzato i nativi digitali. Oggi la metodologia di apprendimento intergenerazionale è un modello di intervento nazionale e transnazionale. In 11 edizioni in 18 regioni italiane e 8 paesi abbiamo coinvolto:

- 19.000 anziani diplomati
- 15.500 studenti tutor
- 1.400 docenti coordinatori

Formiamo gli over 60 con la formula dello scambio generazionale: gli studenti delle scuole, insegnano pc, web e tecnologia agli anziani con l'aiuto di docenti esperti. Una vera e propria scuola di welfare. Il modello si basa una metodologia didattica collaborativa, cooperativa e personalizzata. L'azione didattica del giovane tutor riesce a personalizzare la formazione calibrandola sulle singole esigenze dell'allievo-adulto. Così la disomogeneità dei livelli di ingresso dei partecipanti non costituisce più un problema ma arricchisce la prassi didattica stimolando la ricerca di nuove soluzioni. Un modello vincente soprattutto in contesti formativi che includono tra gli obiettivi anche la trasmissione di valori, il dialogo e l'appartenenza alla comunità. In sintonia con questa scelta metodologica, anche il kit formativo prevede istruzioni d'uso diversificate per i protagonisti del progetto (Linee guide per nonni, Linee guide per tutor, Linee guida per docenti). Inoltre il progetto potenzia in modo naturale tutti gli "ingredienti" fondamentali per l'educazione del 21° secolo. Ad oggi coesistono varie formulazioni del progetto, attuate con partner locali e presenti con diverse denominazioni in diverse regioni, tutte ispirate al modello iniziale: i docenti sono i ragazzi delle scuole coordinati da un insegnante esperto nelle tecnologie informatiche e telematiche. Dalla stampa il modello Nonni su Internet è stato definito un progetto "formato esportazione" per due ragioni: può essere replicato in qualsiasi contesto territoriale, dalle aree devastate dal terremoto al piccolo villaggio rurale vicino a Liegi, in Belgio, ed è formulato in maniera completa, "chiavi in mano", supportato dalla codifica delle conoscenze necessarie per attuarlo (manuali, questionari, test di valutazione, guide, workshop formativi ecc.).

(Fonte: www.mondodigitale.org)

Nonni su Internet

È il piano di alfabetizzazione digitale per gli over sessanta. In undici edizioni si sono diplomati oltre 19.000 internauti senior, guidati da 15.500 studenti tutor e da 1.400 insegnanti coordinatori. Nell'a.s. 2012-13 il modello di apprendimento intergenerazionale ha coinvolto 18 regioni italiane e 8 paesi. I corsi si svolgono nelle aule informatiche delle scuole di ogni ordine e grado. I partecipanti sono i cittadini del territorio over 60: possono essere i nonni reali degli studenti oppure iscritti ai Centri sociali anziani o ad altre associazioni. Per ogni scuola che aderisce all'iniziativa vengono formate classi di 20/25 anziani. I docenti sono i ragazzi delle scuole coordinati da un insegnante esperto nelle tecnologie informatiche e telematiche. Il rapporto didattico ottimale è di un tutor ogni due anziani. La durata del corso gratuito è di 30 ore, 15 incontri di due ore a cadenza settimanale. Alla fine del corso i partecipanti, nonni, tutor e docenti, ricevono un attestato.

Le scuole apprezzano la valenza educativa del progetto tanto da inserirlo nel Piano dell'offerta formativa dell'istituto (Pof) e da riconoscere crediti formativi agli studenti tutor. Il programma del corso, dedicato a veri principianti, è strutturato in modo da completare in 15 lezioni l'abc del computer, dall'accensione alla navigazione in Internet, dall'uso della posta elettronica ai social network. La presentazione delle varie periferiche collegabili al pc, (fotocamera, scanner ecc.) è anche occasione per aiutare gli anziani a familiarizzare con le nuove tecnologie della comunicazione (telefonia mobile, televisione digitale terrestre, iPod, Iptv ecc.). Ogni edizione si arricchisce di un lavoro multimediale che tutor e nonni costruiscono insieme per fare pratica con il pc: dalla redazione di un dizionario on line dei giochi di un tempo all'album fotografico digitale con le foto d'epoca. Tra gli obiettivi del progetto anche la formazione di volontari specializzati in attività digitali per la terza età. Occorrono competenze informatiche, gestionali, didattiche e relazionali. Tra i volontari digitali vengono coinvolte persone di ogni età: studenti, docenti in pensione ecc.

(Fonte: www.mondodigitale.org)

Scatta l'allarme "FOMO" - In Francia un terzo dei conducenti scrive e legge mentre guida

PARIGI, 22 ottobre 2013 - Il dipartimento interministeriale francese della Sicurezza Stradale ha lanciato nei giorni scorsi una nuova campagna, di notevole impatto mediatico, dedicata all'uso del telefono cellulare alla guida: lo ha fatto attraverso uno spot, mandato in onda sulle principali emittenti del paese e messo on-line su Youtube (clicca qui), nel quale si vede un genitore al volante, alle prese con un bambino seduto sul suo seggiolino posteriore che reclama continuamente la sua attenzione. Il papà spiega che non può distrarsi e che potrà guardare il disegno che il figlio sta facendo una volta arrivati a destinazione. Quando il suo palmare suona, però, il papà non ci pensa nemmeno un attimo: prende l'apparecchio dal sedile del passeggero e si mette a spulciarlo, mentre dal parabrezza un'auto ferma all'incrocio "si avvicina" ad alta velocità. Bastano pochi attimi e il botto rompe il silenzio della lettura e della mancata concentrazione del genitore. La novità di questo spot è che, per una volta, la potenza della fotografia e della trama bastano da sole, senza sangue o immagini splatter (che pure riteniamo servano, ogni tanto, a svegliare dai torpori le nostre coscienze), a rendere pienamente l'idea: i danni del tamponamento e lo slow-motion dell'incidente fanno sembrare il babbo terrorizzato che si accorge dell'imminente collisione e il bambino, due dummies da crash-test.

Il Dipartimento della Sécurité Routière ha realizzato quest'ultima campagna (leggi qui) dopo aver scoperto che in Francia un terzo dei conducenti legge o scrive messaggi di testo o di chat durante la guida, raggiungendo punte allarmanti nelle fasce d'età under 35: tra essi si arriva al 61%.

Dopo circa un decennio dall'ultima indagine di questo tipo, ci si è accorti che l'uso del telefono e degli apparati di comunicazione mobile (ormai appare superato limitarsi a considerare il solo cellulare) durante la guida è aumentato in maniera esplosiva, come sottolineano anche gli esperti della Prevention Routière, la più grande associazione non governativa (e no-profit) francese che si occupa di sicurezza sulla strada,

Secondo un loro rapporto datato giugno 2011, l'impennata riguarda proprio i giovani conducenti: "in effetti – dicono all'ufficio stampa della Prevention Routière – il 76% dei giovani compresi tra i 18 e i 24 anni dichiara apertamente di utilizzare il telefono alla guida, senza però dimostrare di conoscere pienamente il pericolo di questo atteggiamento. Nel 1999 la stessa ricerca aveva evidenziato che solo il 30% di quella fascia d'età aveva questo comportamento, salito poi a uso comune del 44% degli intervistati nel 2004".

"Mai nella storia dell'insicurezza stradale – concludono gli esperti – un comportamento letale si era propagato così rapidamente nel contesto traffico".

Una specie di virus si è dunque diffuso tra i patentati? La risposta è affermativa: si chiama FOMO, acronimo inglese di Fear of Missing Out, letteralmente paura di essere tagliati fuori. Pensateci bene: sapete resistere al trillo di un messaggio che arriva, alla vibrazione corta di un telefonino nella giacca, magari mentre siete seduti in un colloquio di lavoro davanti ad altre persone che richiedono la vostra attenzione, alla guida di un'auto (magari di una volante, di un'ambulanza o di un mezzo antincendio) o in parlamento? La risposta è scontata: nella stragrande maggioranza dei casi, è "no". Non possiamo.

Questa è FOMO, l'effetto collaterale dell'essere sempre connessi h24, in quasi tutti i luoghi della terra.

In Francia, circa 24 milioni di persone hanno uno smartphone, dispositivo che da solo riunisce in una sola azione comportamentale ben quattro forme

di distrazione per un conducente: quella auditiva (l'attenzione è attratta perché bisogna sentire), quella visiva (l'attenzione è attratta perché bisogna vedere), quella psichica (l'attenzione è attratta perché poniamo in atto un comportamento del fare) e quella cognitiva (l'attenzione è attratta dal pensare).

Scrivere un messaggio guidando, tenendo conto di queste distrazioni, moltiplica per 23 il rischio di incidente stradale: pensate che un conducente è distratto mediamente per ogni singolo messaggio, per ben 5 secondi.

Ecco perché possiamo tranquillamente affermare che se non avessimo il telefono sempre in tasca, sempre acceso e sempre connesso, la sinistrosità stradale in Europa, o più generalmente nel mondo occidentale, sarebbe praticamente ridotta ai minimi termini fisiologici. Resterebbero da contrastare le ebbrezze e la velocità, ma su questi fronti – in modo particolare sulla velocità – si sono già raggiunti risultati notevoli, anche nel nostro paese, soprattutto con il tutor. L'ASAPS ha lanciato la sua campagna (clicca qui) in contemporanea a molte istituzioni ed enti in tutto il mondo (clicca qui per una rassegna di altri spot raccolti dal dipartimento della Sécurité Routière), perché aveva capito da tempo che un messaggio accorcia la vita, altroché.

Ma in Italia l'ASAPS è per ora la prima e unica voce a lanciare una campagna per contrastare il FOMO e lo ha fatto solo con i suoi pochi mezzi. (ASAPS)

PALMER
PALMER s.r.l.
centro di formazione professionale per parrucchieri
Via Barozzi, 6/M - 40126 Bologna
Tel. e Fax 051 4210105
www.palmerschool.it
E-mail: palmersrl@libero.it

L'Isola del Sole
Centro Estetico e solare UOMO DONNA
Viareggio - Via Matteotti, 80
tel. 0584.430671 - 431641

CHICC O SCURO
RIST RANTE
Via Ugo Foscolo, 3
55049 Viareggio
Telefono e Fax 0584 45085
info@stuzzichinoviareggio.it

Consigli ASAPS per la guida con forte maltempo con rischi di frane ed esondazioni

Ovviamente quando si parla di condizioni proibitive è difficile dare specifiche indicazioni se non quelle che possono apparire banali, ma che è bene tenere in considerazione, perché poi proprio banali non sono.

ECCO I CONSIGLI PRATICI DA SEGUIRE

- Informarsi innanzi tutto delle condizioni del tempo non solo nella zona di partenza ma soprattutto delle condizioni che troveremo lungo l'itinerario e in quelle della località di destinazione, anche se si trova solo ad alcune decine di km.

- Rimanere sempre in ascolto radio in particolare sulle frequenze di informazione diretta per gli automobilisti (Isoradio, RTL 102,5 ecc)

- Evitare, se non strettamente necessario, di partire quando gli avvisi della Protezione civile e della Polizia Stradale sono particolarmente dissuasivi.

- Qualora si abbia sentore di attraversare una zona ad alto e possibile imminente rischio è opportuno fermarsi e porsi in condizioni di assoluta sicurezza. Quindi lontano dai ponti, dai cavalcavia, dalla prossimità dei fiumi, dalle golene, ed evitare di rimanere in sosta o incolonnati in strade con sovrastanti scarpate particolarmente rischiose o in vicinanza di fossi di attraversamento sotto la sede stradale o con cascata d'acqua in corrispondenza della scarpata che fiancheggia la strada. Andare a posizionarsi in spazi aperti, lontani da cadute di acqua e scarpate scoscese.

- Evitare i sottopassaggi a forte pendenza e a rischio di ristagno di acqua, situazione pericolosa in quanto a vista non se ne conosce la profondità e il livello dell'acqua può aumentare in pochi minuti.

- Se si hanno bambini o anziani a bordo portare al seguito, acqua, latte e biscotti per improvvise e prolungate interruzioni del traffico. Non si parte per una guerra, ma una condizione improvvisa e difficile possiamo trovarla lungo il nostro percorso.

- Il giubbetto retroriflettente dovrà essere sempre tenuto a portata di mano e non nel bagagliaio. Ricordarsi di avere calzature adeguate e parapioggia. E' utile anche avere al seguito una torcia elettrica (funzionante), una fune robusta e lunga almeno 5-6 metri e il cellulare sempre carico per chiamare i numeri di emergenza 115 VF, 113 Polizia o 112 Carabinieri e in caso di problemi sanitari il 118.

- La pioggia è solitamente un evento previsto. E' opportuno per chi deve affrontare un viaggio ascoltare le previsioni del tempo, in particolare per le zone verso le quali ci si dirige. E' inoltre consigliato ascoltare le stazioni radio in FM che forniscono informazioni in tempo reale sullo stato del traffico e delle strade.

- Con strada bagnata e pioggia, raddoppiare la normale distanza di sicurezza dai veicoli che ci precedono.

- Diminuire la velocità, moderandola particolarmente in presenza di tratti di strada in cui l'acqua ristagna.

- Attenzione al rischio di aquaplaning, sempre possibile quando il livello dell'acqua sull'asfalto è pari o superiore a 1 cm.

- Ricordare che in caso di pioggia il limite di velocità in autostrada si abbassa a 110 Km/h.

- Fare particolare attenzione alle buche sull'asfalto, la forte pioggia tende a riempirle e non ci si rende conto della loro profondità, con rischi notevoli per la guida e possibili e gravi danni alle ruote.

- Porre attenzione alla tipologia di asfalto nel tratto percorso. Fare particolare attenzione quando si interrompe un tratto di asfalto drenante e inizia un tratto ad asfalto normale. In questo caso cambiano le condizioni, si solleva più acqua dal piano viabile e aumenta il rischio di aquaplaning.

- Usare un sistema di guida morbida, con frenate e accelerazioni dolci e progressive.

- In caso di forti raffiche di vento tenere saldo il volante con entrambe le mani e attivare marce più basse se le condizioni sono tali da sentire lo spostamento della vettura.

- Tenere i tergicristalli puliti ed efficienti.

- Controllare lo stato e la pressione dei pneumatici con attenzione.

- In caso di appannamento del parabrezza e dei vetri laterali, azionare la ventola dell'aria e l'aria condizionata nell'apposita funzione antiappannamento, come da istruzioni per ogni modello di auto.

(Fonte: www.asaps.it)

MUTUISTAR

Via Nicolò Biondo, 24
41012 Carpi (MO)
Tel. 059 644440
Fax 059 6223906

L E Y
love from italy

LEY tricot S.p.a.
41012 CARPI (MO)
Sede: Via E. Majorana, 4
Tel. 059.641.608
Fax 059.694.856
E-mail: leytricot@leytricot.191.it

BACCALA'
LAVORAZIONE PESCE FRESCO
GASTRONOMIA
CON PRODOTTI BIOLOGICI
di Paradisi Roberta
VIA ATANAGI, 8 - 61043 CAGLI (PU) - TEL. 0721 787006

Viva! La settimana per la rianimazione cardiopolmonare

Sotto l'alto patronato del Presidente della Repubblica e con il patrocinio del Senato, Camera e Presidenza del Consiglio dei Ministri si è svolta dal 14 al 20 ottobre 2013 Viva! La settimana per la rianimazione cardiopolmonare. L'evento rivolto sia ad organismi pubblici che privati, diffonde la cultura sanitaria sulla rianimazione cardiopolmonare, promuovendo la sensibilizzazione dell'opinione pubblica sulle possibilità di intervento nelle situazioni di emergenza. L'attività di sensibilizzazione avviene attraverso la "Campagna informativa VIVA 2013", che prevede durante tutta la settimana una vasta gamma di eventi volti a informare le diverse fasce della popolazione circa la rilevanza dell'arresto cardiaco improvviso, l'importanza di allertare correttamente i soccorsi e di conoscere e saper eseguire le semplici manovre di soccorso; si tratta di manovre che qualunque cittadino è in grado di attuare e che possono salvare la vita di coloro che sono colpiti da arresto cardiaco. I contenuti della campagna e le iniziative di divulgazione si sviluppano attraverso i media, il web e i social network e si articolano in incontri e manifestazioni pubbliche con la partecipazione di operatori sanitari e di volontari del settore, in momenti informativi previsti nel mondo della scuola, del lavoro, dello sport, del tempo libero e, più genericamente, della vita collettiva. L'obiettivo finale della Campagna è la salvaguardia della salute dei cittadini e la riduzione delle morti per arresto cardiaco improvviso, obiettivo che si può realizzare soltanto con l'impegno congiunto del Servizio sanitario nazionale, nei suoi livelli nazionale e regionale. L'Istituzione della "Settimana di sensibilizzazione dedicata all'arresto cardiaco" attua la Dichiarazione europea del 14 giugno 2012, che invita alla realizzazione di questa attività tutti gli Stati Membri.
(Fonte: www.governo.it)

Telecom Italia - Informazioni agli utenti

Telecom Italia informa che dal 31 dicembre prossimo cesseranno i seguenti servizi internazionali, erogati con l'assistenza di un operatore:
-Servizio 170: prenotazione ed effettuazione di chiamate verso numeri di rete fissa, mobile e satellitare di tutto il mondo; eventuali servizi aggiuntivi di traduzione in linea (in inglese, francese e tedesco) e/o addebito del costo ella chiamata al destinatario italiano o estero; -Servizio Italy Direct: chiamate all'estero verso numeri di rete fissa italiani di Telecom Italia con addebito del costo della chiamata al destinatario. Alla stessa data cesseranno anche i servizi di assistenza di operatore alle chiamate effettuate dall'estero tramite carta di credito telefonica "Call-It" e carta telefonica preparata "New Columbus" di Telecom Italia. Per ulteriori informazioni è possibile chiamare il Servizio 187 (per i clienti residenziali) o 191 (per i clienti business), o collegarsi ai siti www.telecomitalia.it o www.impresaseplice.it
(Fonte: www.adiconsum.it)

Acquisti online più sicuri, cerca i siti col certificato sonosicuro

I siti che aderiscono al progetto prevedono informazioni chiare e conciliazione in caso di contenzioso

02 dicembre 2013

Si avvicina il Natale e molti consumatori ricorreranno alle offerte presenti in internet per risparmiare qualcosina. Ma come possiamo essere sicuri che il nostro acquisto non ci riservi brutte sorprese?
Ancora molta è, infatti, la diffidenza dei consumatori italiani nei confronti dell'e-commerce, dovuta non solo alla scarsa alfabetizzazione informatica e alla scarsa conoscenza dei mezzi di pagamento elettronici, ma anche, ad alcune frodi occorse a malcapitati consumatori da parte di operatori scorretti. Fortunatamente, anche in questo ambito, qualcosa si sta muovendo.
Adiconsum ha sottoscritto un protocollo con l'Associazione italiana commercio elettronico (Aicel) dando vita al progetto "SonoSicuro".
C'è, infatti, bisogno di instaurare un dialogo tra consumatori e aziende sane, in grado di dar vita ad un mercato trasparente e concorrenziale a beneficio di entrambe le parti.
Il protocollo sottoscritto prevede attività condivise di informazione ai consumatori sui loro diritti-doveri e di formazione degli operatori per assicurare la fruibilità dei beni/servizi in tutta sicurezza, un monitoraggio costante per interventi rapidi e mirati sulle criticità, nonché l'accesso alla conciliazione paritetica in caso di contenziosi consumatore-azienda.
(Fonte: www.governo.it)

Destinazione Italia

Destinazione Italia è la politica organica del Governo per attrarre gli investimenti esteri e favorire la competitività delle imprese italiane. Si compone di 50 misure che incidono su tutto il "ciclo di vita dell'investimento" e toccano numerosi ambiti: dal fisco al lavoro, dalla giustizia civile alla ricerca, dal rafforzamento della rete estera al miglioramento della reputazione dell'Italia all'estero.
Attrarre investimenti è essenziale per sostenere l'economia italiana perché consente l'apertura di nuove attività e insediamenti produttivi, la riconversione di attività esistenti, la capitalizzazione e il rafforzamento finanziario delle nostre imprese, la creazione di lavoro e conoscenza. Oggi, tuttavia, la quota detenuta dall'Italia di investimenti esteri è pari a solo l'1,6% dello stock mondiale.
Per attrarne di più, da un lato occorre facilitare la vita degli investitori esteri e degli imprenditori italiani, assicurando certezza del diritto, del fisco e dei tempi nelle autorizzazioni.
D'altra parte, per rendere l'Italia attrattiva è necessario valorizzare la sua unicità, e quindi i suoi asset distintivi: la bellezza, la cultura, la qualità della vita, la diversità dei nostri territori, la nostra capacità di fare impresa e creare conoscenza, la propensione all'innovazione, la ricchezza delle relazioni umane - in un'espressione: il Made in Italy.
Occorre anche tornare ad attrarre capitale umano, oltre che finanziario, aprendo il Paese all'apporto di tecnici, professionisti e imprenditori stranieri.
È necessario, infine, rafforzare la promozione del sistema Italia all'estero, dando maggior incisività alla diplomazia economica e culturale e dotando la nostra rete istituzionale all'estero di strumenti dedicati all'attrazione di investimenti. Le 50 misure contenute in Destinazione Italia si sviluppano lungo queste direttrici, e sono molto di più di una lista di interventi normativi: sono policy making organico e coerente, che va oltre ed è più ampio del law making, in quanto mira a modificare incentivi e comportamenti e non solo il quadro legale.
Destinazione Italia è una riforma che interessa tutti: investitori stranieri, imprenditori italiani, mondo del lavoro, mondo della ricerca, professionisti, cittadini. Tutti hanno bisogno di un business environment migliore, fatto di più concorrenza e competitività, migliori servizi, più sostegno all'innovazione e alla ricerca, meno incertezza, una più moderna regolazione, e un'Amministrazione più efficace. Il progetto di riforma del Paese contenuto in Destinazione Italia è rafforzato da orizzonti e scadenze precise, prima fra tutte EXPO 2015, il momento in cui il mondo arriverà fisicamente in Italia, e in cui avremo l'occasione di mettere in mostra il valore del nostro Paese.
(Fonte: destinazioneitalia.gov.it)

La Legge di Stabilità

Il Consiglio dei Ministri del 15 ottobre 2013 ha approvato, su proposta del ministro dell'Economia e delle Finanze, due disegni di legge. Il primo contenente disposizioni per la formazione del bilancio annuale e pluriennale dello Stato (Legge di Stabilità 2014). Il secondo riguardante il bilancio di previsione dello Stato per l'anno finanziario 2014 e il bilancio pluriennale per il triennio 2014-2016

(Legge di Bilancio 2014). La Legge di Stabilità per il 2014 segna una svolta nella programmazione economico-finanziaria degli ultimi anni, realizzando le due priorità di politica economica del Governo: favorire la crescita e promuovere l'occupazione. Con le misure disposte nel provvedimento si avvia un percorso di riduzione del carico fiscale sulle famiglie e sulle imprese. La spending review che verrà progressivamente implementata nel corso del 2014 potrà ulteriormente contribuire a individuare le razionalizzazioni della spesa con le quali finanziare ulteriore riduzione della pressione fiscale. Al tempo stesso si interrompe una attitudine a privilegiare i tagli alla spesa in conto capitale rispetto ai tagli alla spesa in conto corrente e quindi si aumentano le risorse finanziarie per effettuare investimenti, sostenendo anche così le potenzialità di crescita di cui si registrano da qualche tempo i segnali. Inoltre vengono destinate risorse per le politiche sociali adeguate a sostenere le fasce più deboli della popolazione e aiutarle ad affrontare gli effetti della prolungata crisi, che tuttora si avvertono. Questi interventi sono stati programmati con soluzioni che consentono di rispettare l'impegno di contenere il deficit nell'ambito degli obiettivi comunitari e invertire la tendenza del debito pubblico
(Fonte: www.governo.it)

Adozione e affido, convegno a Lecce

Si è tenuto il 28 settembre scorso, a Lecce, il convegno nazionale organizzato dall'Anfaa (Associazione nazionale famiglie adottive e affidatarie) a conclusione dei festeggiamenti per i 50 anni di attività dell'associazione. L'incontro offrirà uno spazio di riflessione e approfondimento sulle principali questioni legate ai temi dell'adozione e dell'affidamento. Dopo l'apertura dei lavori da parte di Donata Nova Micucci, presidente dell'Anfaa, interverranno Paolo Perrone, sindaco di Lecce e Ada Luzza, presidente del Tribunale per i minorenni della città che ospita l'evento. Il convegno, intitolato La situazione attuale e le prospettive future delle adozioni e degli affidamenti familiari, proseguirà con una tavola rotonda, a cui parteciperanno Daniela Bacchetta, vicepresidente della Commissione per le adozioni internazionali, Rosangela Paparella, garante per l'infanzia e l'adolescenza della Regione Puglia, Marisa Persiani, psicologa e psicoterapeuta, e Marco Giordano, presidente dell'associazione Progetto famiglia e componente del Tavolo nazionale affido.
Nel corso dell'incontro - che prevede anche un dibattito conclusivo coordinato da Grazia Manni, presidente della sezione Anfaa di Lecce - verrà presentato il libro di Francesco Santanera Adozione e bambini senza famiglia: le iniziative dell'Anfaa. Il volume descrive le principali attività portate avanti dall'associazione nel periodo che va dalla sua costituzione all'approvazione della legge 431/1967, fino ad arrivare alle modifiche normative in materia di adozione nazionale e internazionale intervenute negli anni successivi.
Durante il convegno, inoltre, verranno raccolte le firme per la petizione popolare Per il diritto dei bambini e dei ragazzi a crescere in una famiglia, promossa da un'ampia rete di organizzazioni no profit, riunite in un comitato coordinato da Progetto famiglia.
(Fonte: www.minori.it)

Adolescenti, web e prevenzione

Il counseling e l'aiuto on line per la prevenzione dei comportamenti a rischio in adolescenza. Un tema ampio, che coinvolge ambiti diversi: i nuovi media, le dipendenze, il benessere e la salute degli adolescenti, il sostegno tra pari. Sull'argomento si sono confrontati docenti e altri esperti il 3 e 4 ottobre scorso, a Firenze, durante il convegno Relazioni digitali. L'incontro, organizzato dal Centro nazionale per la prevenzione e il controllo delle malattie del Ministero della salute, insieme alla Regione Toscana e altri enti, ha dato voce alle esperienze e alle realtà più avanzate nel settore della relazione di ascolto e dell'aiuto sul web e sarà l'occasione per conoscere due iniziative interessanti nate nell'ambito di due progetti del Centro: il sito sostanze.info e il webnetwork Youngle. Il primo propone consulenze e risposte via web sull'uso e l'abuso di sostanze legali e illegali, sui servizi del territorio e le comunità di accoglienza, oltre a informazioni sui problemi legati al consumo di alcol e altri argomenti. Youngle - "luogo" aperto all'incontro, allo scambio di

idee, storie, emozioni e al confronto sulle tante domande che riguardano il mondo degli adolescenti - è un social network realizzato all'interno di Social net skills. Promozione del benessere nei contesti scolastici, del divertimento notturno e sui social network, tramite percorsi di intervento sul web e sul territorio, progetto promosso dalla Regione Toscana e finanziato dal Centro, che coinvolge 8 regioni (Toscana, Lombardia, Lazio, Emilia-Romagna, Puglia, Umbria, Liguria, Campania). Rivolto agli adolescenti e gestito da ragazzi under 20 adeguatamente formati con il supporto di psicologi, medici ed esperti di comunicazione, offre un servizio pubblico gratuito di sostegno psicologico.
La prima giornata del convegno ha svolto un focus sul tema dei consumi di sostanze sul web e sulle esperienze, nazionali e internazionali, di ascolto, counseling e self-help on line, mentre la giornata successiva è interamente dedicata all'adolescenza, al web ma soprattutto ai social network e alle loro implicazioni relazionali, psicologiche e sociologiche. *(Fonte: www.minori.it)*

Smart tv LG: quando il televisore ti spia. Chiedi il rimborso

Quello che guardi e fai con il televisore viene trasmesso al produttore. L'azienda ha rilasciato un aggiornamento che risolve il problema, ma non in tutti i modelli. Lo confermano le nostre prove di laboratorio, che faremo presto anche sulle altre smart tv in commercio. Intanto abbiamo diffidato LG e scritto ai garanti. Segnalaci il tuo caso per il rimborso o la sostituzione.

Guardi la televisione, navighi su internet, guardi i video che hai sulla chiavetta USB attraverso il tuo smart tv e tutte le informazioni su ciò che fai vengono catapultate in rete, verso i server del produttore. E' quanto sta accadendo ancora con alcune Smart TV di LG. Abbiamo colto le segnalazioni del web su questo problema e ci siamo attivati subito mandando due modelli in laboratorio per verificare. E, nonostante LG abbia da poco rilasciato un update, il problema - come risulta dai nostri test - è risolto solo in parte. Non sappiamo ancora se altri modelli di LG o di altri produttori prevedano la stessa intrusione nella sfera privata degli utenti. Presto testeremo anche tanti altri marchi di smart tv, per assicurarci che il diritto alla privacy venga sempre rispettato. Ma, intanto, diffidiamo la compagnia coreana, segnaliamo quanto accade alle autorità garanti e chiediamo il tuo aiuto. Se anche tu possiedi uno smart tv LG, segnalacelo e unisciti alla nostra azione per chiedere il rimborso o la sostituzione.

I tuoi dati nelle mani di LG

Dagli articoli comparsi su internet e sulla stampa internazionale, era emerso che lo Smart Tv LG 42LN575 inviava al produttore i dati relativi a tutto ciò che si faceva e vedeva con l'apparecchio, in modo preimpostato e "in chiaro" (cioè senza che queste informazioni fossero criptate e quindi rese comprensibili solo con particolari software). E, secondo quanto denunciato, il dispositivo continuava a trasmettere dati all'azienda, anche se dal menu delle impostazioni veniva disabilitata questa funzione. Ad essere trasmessi all'azienda coreana, non sono solo i dati riguardanti i canali televisivi visitati, ma anche i nomi dei file di qualsiasi dispositivo collegato all'apparecchio (come un hard disk o una chiavetta USB). E tutto senza che si venga sufficientemente informati, né al momento dell'acquisto né al momento dell'installazione.

L'azienda corre ai ripari, ma solo parzialmente: lo abbiamo testato

Una violazione della privacy inaccettabile, che la stessa LG ha riconosciuto, rilasciando un aggiornamento che corregge il problema, ma solo in parte. Abbiamo portato in laboratorio sia il modello segnalato sul web (42LN575) che un secondo modello (42LA860), proprio per capire se anche altri prodotti LG potevano essere coinvolti. Sul primo smart tv, all'installazione, viene chiesto di installare l'aggiornamento che LG si è affrettato a rilasciare dopo la polemica e che risolve i problemi relativi alla lesione della privacy. Ma sul secondo modello, tutti i problemi restano gli stessi. Per cui se, ad esempio, nomini il tuo file con qualcosa che identifica la tua persona, le tue preferenze politiche, religiose o sessuali, tutte queste informazioni arrivano a LG che è libera di usarle per indirizzare al meglio la pubblicità che comparirà sul tuo schermo. Senza che tu abbia nemmeno la possibilità di disabilitare la funzione di trasmissione dei dati.

La nostra denuncia

Il consumatore ha diritto alla tutela e alla certezza che pratiche di questo tipo non possano accadere, mai. Per questo abbiamo segnalato tutte queste violazioni al Garante della Privacy e all'Antitrust. Inoltre, abbiamo diffidato LG chiedendo l'immediata cessazione di questa pratica su tutti i modelli e - in ogni caso - la sostituzione o il rimborso del prezzo per tutti gli acquirenti delle smart tv dell'azienda che potrebbero rivelare lo stesso problema.

(Fonte: www.altroconsumo.it)

Sicurezza e tutela dei consumatori, Rapporto Rapex 2012

Nel 2012 gli Stati membri dell'Unione europea hanno effettuato 2.278 notifiche tramite il Rapex, il sistema europeo di allerta rapida per i prodotti di consumo che presentano un rischio grave, diversi da alimenti, farmaci e dispositivi medici (European Rapid Alert System for non-food consumer products). Rispetto all'anno precedente c'è stato un aumento del 26% delle notifiche.
Il Rapex, di cui punto di contatto per l'Italia è il Ministero dello Sviluppo economico, è un network chiave per diffondere rapidamente tra gli stati membri e la Commissione informazioni sui prodotti di consumo potenzialmente pericolosi. Ciò permette un'identificazione tempestiva e un rapido ritiro dal mercato dei prodotti a rischio, come ad esempio giocattoli per l'infanzia, prodotti tessili e articoli di moda che non rispettano le norme di sicurezza.
Tra i prodotti più a rischio, le 5 categorie che hanno riguardato le notifiche Rapex sono: 34% abbigliamento, prodotti tessili e articoli di moda; 19% giocattoli; 11% apparecchiature elettriche; 8% veicoli a motore ; 4% cosmetici. Nel 2012 l'aumento di notifiche ha riguardato le categorie di prodotti tessili, apparecchiature elettriche e giocattoli. A ciacun prodotto è collegata una specifica categoria di rischio, ed inoltre, un prodotto può presentare più di un rischio. Ad esempio, i maggiori rischi collegati ai giocattoli non sicuri, sono il soffocamento (spesso associato alla presenza di piccole parti) e le reazioni alle sostanze chimiche (associate alla presenza di sostanze come ftalati, piombo, metalli pesanti). Per quanto riguarda il paese d'origine dei prodotti pericolosi segnalati, è in testa la Cina con il 58% di notifiche, mentre il 17% delle notifiche Rapex provengono dall'Ue e dai paesi dello spazio economico europeo (SEE).
(Fonte: www.governo.it)

Nuovi poveri: la Croce Rossa lancia l'allarme

Il Report "Think differently" della Croce Rossa denuncia la più grave crisi umanitaria degli ultimi 60 anni.
Giordano, Adiconsum: è un quadro dalle tinte drammatiche quello della nuova povertà, in Italia come nel resto d'Europa. E' necessario tagliare gli sprechi e restituire denaro a lavoratori, pensionati e aziende. La crisi economica ha creato un fenomeno nuovo, quello dei "lavoratori poveri": persone che, nonostante abbiano un impiego, non riescono ad arrivare alla fine del mese. Il Report "Think differently" della Croce Rossa lancia un nuovo allarme sulla crescente povertà causata dalla crisi economica. Tra il 2009 e il 2012 gli aiuti alimentari distribuiti in Europa sono aumentati del 75%. Solo in Italia, le famiglie che hanno chiesto aiuto, dal 2011 ad oggi, sono raddoppiate, arrivando a raggiungere quota 400mila. Accanto ai numeri cresce anche il tragico fenomeno dei "nuovi poveri", cioè le persone che, nonostante abbiano un lavoro, non riescono ad arrivare alla fine del mese, e si trovano ad affrontare il dilemma del "comprare da mangiare o pagare le bollette".
"Anche i dati della Croce Rossa – dichiara Pietro Giordano, Presidente Nazionale Adiconsum – dipingono un quadro della nuova povertà dalle tinte drammatiche, nel nostro Paese come nel resto d'Europa. E' una triste conferma di un quadro economico generale che vede allargarsi sempre di più la forbice tra chi già "ha", ed accumula sempre di più, e chi invece "non ha", e continua a perdere quel poco che gli resta". "Ben 5 milioni di persone - prosegue Giordano - non riescono a coprire le spese familiari, anche le più essenziali. E sono oltre 20 i miliardi di euro di debiti che le famiglie, ogni anno, non riescono a pagare. Debiti che hanno a che fare con le necessità primarie delle famiglie, quali le utenze domestiche (gas, luce, acqua), i mutui e il credito al consumo". "E' tempo - conclude Giordano - di tagliare con maggiore coraggio le tasse e gli sprechi, e di dare più soldi sia in busta paga, che ai pensionati, che alle aziende (cuneo fiscale)".
(Fonte: www.altroconsumo.it)

"Ora Basta!", app contro fregature e disservizi

Una app per raccogliere le storie dei consumatori, rendendole punto di partenza per nuove battaglie comuni. Si tratta di "Ora Basta!", creata da Altroconsumo per permetterti di "alzare la voce" e, finalmente, farti sentire. È gratuita ed è disponibile per iOS e per Android. La compagnia telefonica, il fornitore della luce o del gas, l'assicurazione, il centro commerciale... chi non ha mai avuto problemi acquistando prodotti o servizi? Un difetto per cui non è riconosciuto il diritto di garanzia, un acquisto on line mai consegnato, una fattura o una bolletta sbagliata... ora potrai finalmente denunciare pubblicamente torti e fregature subite. Condividendo tutto con gli altri utenti, mentre i nostri esperti ti ascoltano e 80 avvocati sono pronti per darti una consulenza gratuita.
Basta scaricare l'app e registrarsi (se sei socio, puoi anche inserire gli stessi username e password che usi per accedere ai servizi del sito). In pochi passi potrai fare un reclamo, inserendo il nome della società da cui pensi di aver subito un abuso e descrivendo la tua disavventura. La tua denuncia verrà condivisa nel network dove potrai, anche tu, seguire e commentare le esperienze degli altri utenti che più ti interessano. Se hai bisogno subito di assistenza puoi rivolgerti a uno degli 80 avvocati a tua disposizione, chiamando il numero verde 800 600 233: per i soci la consulenza è sempre gratuita, ma anche i non soci avranno diritto a una prima assistenza gratuita. All'interno dell'app, nella sezione "I tuoi diritti", troverai informazioni e istruzioni pratiche per sapere cosa fare e far valere le tue ragioni in alcuni casi particolari.
Esperti e specialisti analizzano periodicamente le segnalazioni postate dagli utenti dell'app e approfondiscono i problemi più comuni per valutare l'avvio di petizioni, class action o segnalazioni alle autorità competenti. I primi risultati sono già arrivati: sulla base dei 275 reclami postati in circa un mese dal lancio dai 10mila consumatori che hanno scaricato l'applicazione, Altroconsumo ha potuto segnalare all'Antitrust le società Tre e Fastweb per attività non trasparenti. Sono proprio le compagnie di telefonia e telecomunicazione a vincere (o meglio, a perdere) nella classifica dei reclami A seguire, i fornitori di energia.
Ecco cosa è stato denunciato da più utenti che hanno un abbonamento con l'operatore telefonico H3G: in bolletta si ritrovavano due o tre prelievi al mese (si va da 0,76 euro fino ai 37 euro) in più rispetto al costo base dell'abbonamento e giustificati come "Contenuti portale 3" oppure "Contenuti sotto copertura 3". Il servizio clienti conferma che questi costi si riferiscono a servizi che le persone avrebbero attivato per sbaglio: strano, però, che tutti questi servizi prevedano la connessione al portale di H3G o di partner associati. Possibile che un così gran numero di consumatori abbia cliccato per errore su link che rimandano a siti a pagamento? Le motivazioni dell'operatore non sono verificabili e per noi si tratta di una pratica commerciale scorretta. Su Fastweb le ragioni delle lamentele sono molteplici: attivazione di servizi e di condizioni tariffarie diverse da quelle pattuite (per l'homepack), disdette recepite in ritardo e con addebiti illegittimi per i cui rimborsi bisogna sperare. L'app è disponibile per iOS e Android (quindi sia per chi ha iPhone o, ad esempio, Samsung). È possibile scaricarla sui relativi store: iTunes o Google Play.
(Fonte: www.altroconsumo.it)

Acquistare casa all'asta, una guida ti aiuta

Se i costi del mercato tradizionale diventano troppo alti, è possibile trovare modalità alternative per l'acquisto della casa. Oltre ai cosiddetti contratti "anti-crisi", si può ricorrere alle aste immobiliari: una soluzione che può essere conveniente, oggi più accessibile e garantita grazie anche all'introduzione delle aste telematiche. In alcuni casi, le aste consentono di acquistare un immobile a un prezzo ribassato anche fino al 25%, nel caso in cui la prima asta vada deserta. Per far chiarezza su questo mercato abbiamo ideato la guida "Acquisto all'asta", assieme al consiglio nazionale del notariato.
(Fonte: www.altroconsumo.it)

Mercedes-Benz
Autofficina F.lli Carli s.n.c.
Officina Autorizzata
Mercedes-Benz
Viale G. Di Vittorio, 41
56029 S. Croce s/Arno (PI)
Tel. 0571 32303 - Fax 0571 360161

Caldaie: cosa fare per la manutenzione

La cura degli impianti di riscaldamento è fondamentale, sia per assicurarti il caldo in casa che per consumare meno e non incappare in sanzioni. Con il recente regolamento, ci sono nuove indicazioni sulle scadenze. In ogni caso, verifica sempre con il tuo Comune o Provincia quali sono i termini previsti nel tuo caso.

Il freddo è alle porte e il buon funzionamento della tua caldaia o del climatizzatore è fondamentale, sia per assicurarti un inverno al caldo che per non incappare in spiacevoli sanzioni. Un impianto in ordine, inoltre, inquina e consuma meno: un aiuto al tuo portafoglio. Grazie a un recente regolamento sull'efficienza degli impianti, ci sono alcune nuove indicazioni di cui essere a conoscenza.

Le nuove regole

È ormai operativo il regolamento DPR 16 aprile 2013, n. 74 in materia di controlli sull'efficienza energetica (diversi da quelli per la sicurezza) dei sistemi di climatizzazione (caldaie per il riscaldamento e climatizzatori). Ecco i nuovi termini.

* Impianti domestici (superiori ai 10 kW e inferiori a 100 kW di potenza) a combustibile liquido o solido: i controlli sono da fare ogni due anni.
* Impianti domestici (superiori ai 10 kW e inferiori a 100 kW di potenza) a gas metano o GPL: i controlli sono da fare ogni quattro anni.

Eccezioni da valutare

Tieni presente che esistono alcune eccezioni a queste regole generali.
* I nuovi intervalli di tempo entro cui è obbligatorio fare la manutenzione valgono nel caso in cui Regioni e Province Autonome non abbiano regolamentato la materia: molte Regioni (Liguria, Val d'Aosta, Piemonte, Lombardia, Trentino, Friuli Venezia Giulia, Emilia Romagna, Toscana, Puglia e Sicilia), ad esempio, hanno già il proprio regolamento (che può essere anche più stringente e che comunque andrà adeguato alle nuove linee nazionali).
* La frequenza esatta dei controlli può essere definita (sotto i quattro anni) dal produttore dello specifico apparecchio. Ed eventualmente anche dallo stesso installatore.
* Ricorda anche che le ispezioni di sicurezza sono diversamente regolamentate (DPR 412/93 e 59/1999, s.Lgs. 192/2005 e 311/2006) da Province e Comuni se con più di 40mila abitanti.

Cosa fare per la caldaia domestica

Se vivi in un Comune con più di 40mila abitanti, ti consigliamo di verificare sempre presso lo Sportello Energia dello stesso Comune o in alternativa in Provincia la frequenza degli interventi - compresa la manutenzione - da eseguire, nonché la burocrazia da rispettare (come tenere il libretto di manutenzione, eventuali bolli da acquistare per attestare l'intervento che è stato fatto, eventuali comunicazioni al Comune sulla manutenzione).

Rispettare le scadenze previste per la manutenzione è importante per evitare eventuali sanzioni, spesso pecuniarie, regolamentate dai singoli Comuni; sono proprio questi ultimi a fare i controlli a campione e - se si presentano - sei tu che devi dimostrare l'avvenuta manutenzione tramite il libretto di caldaia e le fatture (a meno che tu non viva in un condominio con riscaldamento centralizzato, in cui questi doveri spettano all'amministratore).

Quanto si spende per il riscaldamento

Il costo della manutenzione ordinaria della caldaia varia a seconda delle società a cui ci si affida e a seconda della Regione e di solito va dai 60 euro agli 80 euro (si va oltre i 100 euro, invece, per la verifica delle emissioni). In generale, invece, ci sono altre spese a cui devi o potresti dover pensare, una volta acquistato l'apparecchio.

* Il primo costo da sostenere è la prima accensione e il collaudo della caldaia appena installata; nonché il primo controllo dei fumi, che alcune aziende soltanto includono nel prezzo di acquisto.
* Il secondo può essere - se le vuoi - l'estensione della garanzia e l'assistenza programmata: a seconda dell'azienda, c'è un costo una tantum che varia dai 50 agli 80 euro e un canone annuale intorno ai 100 euro. Quindi, se - ad esempio - vuoi estendere la garanzia fino a 5 anni, ti verrà a costare tra i 500 euro e i 700 euro, un prezzo troppo elevato, nonostante copra le spese per i controlli previsti dalla legge (che in 5 anni, oltre a collaudo e prima accensione, sono uno o al massimo due), la manutenzione anche straordinaria ed eventuali pezzi di ricambio: le caldaie, infatti, non dovrebbero avere grossi problemi nei primi 5 anni di vita.

Se vuoi cambiare tipologia di caldaia e paragonare i costi per le diverse soluzioni di riscaldamento autonomo più diffuse e attivabili nella tua località, usa il nostro servizio on line.
(Fonte: www.altroconsumo.it)

Educazione e differenze di genere

Quando si parla di stereotipi di genere spesso si pensa alla pubblicità e al mondo della televisione. In realtà si tratta di un tema ampio, che abbraccia ambiti diversi: la letteratura per l'infanzia, ad esempio, ma anche la scuola. Basti pensare ai libri di testo più diffusi rivolti agli alunni delle primarie, ricchi di immagini e contenuti che non valorizzano le differenze fra uomini e donne, bambini e bambine, ma, al contrario, diffondono modelli maschili e femminili densi di stereotipi, come mette in luce Irene Biemmi in una sua ricerca pubblicata nel volume Educazione sessista. Stereotipi di genere nei libri di testo delle elementari. Il convegno Educazione al senso libero della differenza maschile/femminile, svoltosi il 25 settembre scorso a Torino, invita a una riflessione sulla relazione che intercorre tra educazione e differenze di genere e propone una serie di laboratori che affrontano l'argomento da vari punti di vista. L'incontro, promosso da Iter, Istituzione torinese per una educazione responsabile della Città di Torino in collaborazione con il Sottodiciotto Filmfestival e il Forum regionale per l'educazione e la scuola, è suddiviso in due parti. La sessione mattutina darà spazio agli interventi di rappresentanti della Città di Torino e di Iter, di docenti e altri esperti, mentre il pomeriggio sarà dedicato ai lavori di gruppo, occasioni per approfondire le diverse sfaccettature del rapporto tra educazione e differenze di genere. Si parlerà, ad esempio, di temi come I codici della comunicazione filmica e dei new media tra stereotipi di genere e rappresentazioni innovative, L'educazione scientifica per conoscere e riconoscere se stesso e l'altro, Giochiamo alla pari? Gioco e differenze di genere. «Educare alla differenza sessuale», scrive Mariagrazia Pellerino, presidente di Iter, in una nota che introduce i contenuti dell'evento, «significa costruire un sapere centrato sulla valorizzazione delle differenze tra uomo e donna, che non possono essere negate e che costituiscono il presupposto per la possibilità di confronto e di relazione. Un principio proprio di ogni agire educativo consiste nell'accogliere la differenza di ciascuno dall'altro». Il convegno fa parte delle iniziative organizzate nell'ambito dell'edizione 2013 del Settembre pedagogico, manifestazione promossa ormai da molti anni dall'Anci con l'intento di ribadire l'importanza della collaborazione tra i comuni e le scuole. *(Fonte: www.minori.it)*

EDUCAZIONE AL SENSO LIBERO DELLA DIFFERENZA MASCHILE/FEMMINILE

Violenza di genere, sì del Senato. Il decreto è legge

L' Aula del Senato ha approvato oggi in via definitiva con 143 voti favorevoli, 3 contrari e nessun astenuto il decreto legge su violenza di genere e sicurezza. Il testo, già approvato dalla Camera dei deputati, diventa così legge. "Il decreto sulla violenza alle donne approvato poco fa dal Parlamento non è importante soltanto perché mette a punto nuovi strumenti che permetteranno di prevenire situazioni più gravi, garantire maggiormente le donne offese, accelerare i processi. E' importante anche perché segna un decisivo cambiamento culturale" commenta il Vice-

ministro del Lavoro e delle Politiche sociali con delega alle Pari Opportunità, Maria Cecilia Guerra.
"Per la prima volta nel nostro ordinamento viene riconosciuto che la violenza ha luogo soprattutto nelle relazioni e fra le mura domestiche. E che questo tipo di violenza non va giustificata (gelosia, onore, movente passionale), ma al contrario va contrastata con forza. Si riconosce poi che la violenza alle donne ha radici profonde, culturali e sociali e che non bastano interventi normativi per mettere la parola fine - aggiunge -.
Occorre un'azione coordinata a tutti i livelli di competenza, che, come prevede il decreto, dovrà coinvolgere in primo luogo la scuola, la formazione degli operatori sanitari, delle forze dell'ordine e degli attori sociali che entrano in contatto con le donne che denunciano la violenza, in coordinamento con i Centri anti-violenza che tanto hanno fatto sino ad ora, anche in sostituzione di un intervento pubblico spesso carente.
A riconoscimento della funzione essenziale che i Centri anti-violenza svolgono a fianco delle donne, i fondi a loro destinati sono resi strutturali e permanenti grazie agli emendamenti introdotti alla Camera", conclude Guerra.
(www.pariopportunita.gov.it)

Settimo
CENTRO COMMERCIALE
coop +30 NEGOZI DOVE I CONTI TORNANO
ORARIO CONTINUATO
Da Lunedì a Giovedì 08,30 - 20,30
Venerdì 08,30 - 21,30
Sabato 08,30 - 20,30
VIA REISS ROMOLI, 16 - SETTIMO MILANESE - TEL. 02 33503114
FAX 02 33503119 - CELL. 349 39 06 117
www.centrosettimo.it

Pensione Medusa
Antichi sapori della Romagna
a prezzi modici a due passi dal mare.
Via Ovidio, 9
(angolo via Andronico)
Igea Marina (RN)
Tel. 0541 344630

Abusi sui minori, conferenza a Dublino

La tutela dei minori in un mondo che cambia è il tema a cui è dedicata la 13esima Conferenza europea sull'abuso e l'abbandono dei bambini, che si svolge in questi giorni a Dublino. L'evento – quattro giornate di studio che vedono la partecipazione di esperti provenienti da tutta l'Europa – si è svolto tra il 15 settembre e il 18 settembre scorsi. Il ricco programma della conferenza - organizzata dall'Ispcan, società internazionale che si occupa della prevenzione dell'abuso e dell'abbandono dei minori - prevede sessioni plenarie e parallele, workshop e altri momenti di approfondimento, che affronteranno vari sottotemi: la prevenzione dell'abuso e dell'abbandono attraverso l'intervento precoce, gli interventi e i programmi rivolti ai bambini e alle famiglie in difficoltà, la promozione dei diritti e della partecipazione dei minori, le innovazioni e le riforme nel settore della tutela minorile e delle politiche per l'infanzia, i bambini privi di assistenza familiare, il metodo e le questioni emergenti. Il Cismai, Coordinamento italiano dei servizi contro il maltrattamento e l'abuso all'infanzia dal 2005 partner nazionale dell'Ispcan, partecipa alla conferenza con il simposio Raccontare il trauma, che sarà presentato e introdotto da Gloriana Rangone, psicologa e psicoterapeuta familiare. Fondata nel 1977, l'Ispcan sostiene cittadini e organizzazioni di tutto il mondo nella prevenzione delle diverse forme di violenza contro i bambini: abusi fisici, psichici e sessuali, abbandono, prostituzione, lavoro minorile. I suoi principali obiettivi sono quelli di accrescere la consapevolezza della diffusione e delle cause dell'abuso sui minori e delle soluzioni per combatterlo, far conoscere gli studi sul tema e promuovere la ricerca, la cura e la prevenzione del fenomeno.

Bambini e adolescenti in tempo di crisi: Cittadini in crescita 2/2012

L'inserimento adottivo di minori vittime di gravi abusi, il cyberbullying, il rapporto tra giovani e informazione nello scenario digitale. Sono solo alcuni dei molti temi affrontati nel nuovo numero 2/2012 della rivista del Centro nazionale Cittadini in crescita, appena uscito. Sottile filo rosso che lega tra loro i vari contributi che compongono il volume, le criticità e le minacce che attraversano le vite di bambini e adolescenti in un periodo, come quello attuale, segnato da una profonda crisi economica, ma anche culturale e sociale, che dura ormai da alcuni anni.
Le sei sezioni in cui è articolata la rivista sono dedicate, come di consueto, agli approfondimenti, alle interviste, al racconto di progetti ed esperienze rivolte ai minori, alle politiche internazionali, agli eventi particolarmente significativi incentrati sui temi dell'infanzia e dell'adolescenza e, infine, alla rassegna normativa. Gli Approfondimenti di questo nuovo numero trattano quattro argomenti di grande delicatezza e attualità: i requisiti di qualità degli interventi a favore dei minori adottati che hanno subito gravi abusi e maltrattamenti, i bambini scomparsi, il cyberbullismo e i contenuti del Piano d'azione per la coesione. L'autore del primo approfondimento, Francesco Vadilonga, si sofferma sulle forme di supporto professionale nelle adozioni difficili, mentre l'autrice del secondo, Chiara Giacomantonio, spiega chi sono i bambini scomparsi e descrive, infine, le principali linee di azione intraprese. Il terzo approfondimento si concentra su un fenomeno che coinvolge indifferentemente ragazzi e ragazze, una forma di prevaricazione realizzata attraverso l'uso improprio delle nuove tecnologie, come cellulari e computer, con l'intento di ferire o infastidire la persona scelta come bersaglio. L'ultimo contributo della sezione Approfondimenti, scritto da Roberta Ceccaroni e Filomena Maria Fotia, descrive il Piano d'azione per la coesione, strumento di riprogrammazione dei programmi cofinanziati dai fondi strutturali 2007-2013, avviato nel 2011. Lo spazio dedicato alle Interviste si apre con una conversazione con Laura Montanari, giornalista di La Repubblica e autrice, insieme a Fabio Galati, de Il mio giornale, un manuale per piccoli giornalisti in erba, e propone, nelle pagine successive, una seconda intervista ad André Nutte sul tema della ricerca delle origini da parte delle persone adottate. La sezione Dalla parte dei "cittadini in crescita" si concentra sulle conseguenze che eventi catastrofici e imprevisti possono causare all'equilibrio psichico dei minori e sulle azioni e i progetti di supporto, mentre la sezione dedicata alle Politiche internazionali illustra i contenuti della Conferenza di Cipro Investire nell'infanzia: prevenire e combattere la povertà infantile e l'esclusione sociale, promuovere il benessere di bambini e adolescenti, che si è tenuta nell'ottobre del 2012. La rivista è disponibile per il download gratuito. Le copie cartacee possono essere richieste gratuitamente (salvo l'eventuale contributo per la spedizione) allo Sportello informativo del Centro nazionale. *(Fonte: www.minori.it)*

Nuove generazioni protagoniste a Roma

La legge 285/1997 ha aperto un nuovo approccio nelle politiche per l'infanzia e l'adolescenza: bambini e ragazzi non sono più visti come semplici destinatari di interventi di protezione e tutela, ma come cittadini protagonisti della promozione del proprio benessere e di quello delle città in cui vivono. L'evento Nuove generazioni protagoniste – La legge 285/97 a Roma, in programma domani, nella Capitale, sarà l'occasione per fare un bilancio sui progetti realizzati a Roma grazie al fondo nazionale per l'infanzia e l'adolescenza istituito dalla legge, delineare le strategie per pianificare interventi futuri a favore delle nuove generazioni e avviare un confronto tra istituzioni, organizzazioni del terzo settore, operatori e cittadini. La legge 285 in questi 15 anni ha portato nella Capitale quasi 150 milioni di euro, con i quali sono stati realizzati oltre 300 progetti che hanno raggiunto 250 mila bambini e ragazzi, 130 mila genitori e altri familiari, 50 mila tra insegnanti, educatori e operatori sociali. Oltre il 90 per cento dei progetti è stato affidato a soggetti esterni all'amministrazione, più di 300 organizzazioni del terzo settore. In rete anche le istituzioni scolastiche, segnale del nuovo protagonismo della scuola dell'autonomia. L'evento - promosso dalla Cabina di regia per l'attuazione della legge 285/1997, istituita presso il Dipartimento promozione dei servizi sociali e della salute di Roma Capitale, in collaborazione con la Fondazione Mondo Digitale - prevede la realizzazione in parallelo di un convegno, che mira ad ampliare la conoscenza dei processi e dei risultati ottenuti con l'attuazione della legge, e di uno spazio espositivo, nel quale le associazioni e le altre realtà che portano avanti i progetti presenteranno le attività realizzate.Durante l'incontro Martino Rebonato, della Cabina di regia, illustrerà il rapporto sui 15 anni di attuazione della legge 285 curato dalla Cabina di regia, mentre Andrea De Dominicis e Valentina Fabbri diffonderanno i contenuti di due dossier sul disagio minorile e sui minori stranieri. L'evento è stato ospitato dalla Città educativa, struttura polifunzionale inaugurata nel 2004 come progetto dell'Assessorato e del Dipartimento alle politiche educative e scolastiche del Comune di Roma. Il progetto è gestito dalla Fondazione Mondo Digitale grazie al contributo di Roma Capitale ed è parte degli interventi realizzati dall'ufficio Cabina di regia.*(Fonte: www.minori.it)*

"Famiglie in divenire"

In una società in continua evoluzione come la nostra, anche le famiglie sono attraversate da profondi mutamenti. Cambiano le strutture familiari, le relazioni, le esigenze. Il seminario Famiglie in divenire, in programma il 23 e 24 ottobre ad Avigliana, in provincia di Torino, propone una riflessione sul tema, nel tentativo di indagare i nuovi bisogni e le criticità, ma anche gli aspetti positivi delle trasformazioni che investono le nuove forme familiari. Le due giornate, organizzate dall'Università della strada del Gruppo Abele, vedranno la partecipazione di docenti universitari, sociologi, rappresentanti di associazioni e altri esperti. «Vogliamo aiutarci a vedere anche il positivo, le nuove modalità di essere genitori e coppia, di gestire una condizione economica e lavorativa oggi sempre più faticosa», spiegano gli organizzatori nella presentazione dell'evento. Molti i temi in discussione: le capacità educative delle nuove famiglie a fronte dell'aumento delle separazioni e dei divorzi, il cambiamento dei rapporti intergenerazionali, le migrazioni, le adozioni e gli affidi, il rapporto tra scuola e famiglie, le politiche familiari.

La prima giornata darà spazio agli interventi di due sociologi, Chiara Saraceno e Maurizio Ambrosini, e di Laura Cosulich, psicologa e mediatrice familiare, che affronterà il tema Separazioni, divorzi e capacità educative delle nuove famiglie. La seconda giornata, invece, è articolata in una serie di workshop, dedicati all'approfondimento di vari argomenti: Rapporti generali tra bisogni normativi e affettivi, Adozioni e affidi, Scuola e famiglie, Lavorare con le famiglie straniere, Famiglie ricomposte o dai confini incerti. Nel pomeriggio è prevista la restituzione plenaria dei lavori di ogni workshop e, subito dopo, un intervento della sociologa Manuela Naldini su Le politiche familiari e i bisogni delle famiglie, a cui seguiranno un dibattito e le conclusioni. *(Fonte: www.minori.it)*

Giornata mondiale delle bambine

Sono le più vulnerabili, perché costrette a subire una doppia discriminazione, di età e di genere, che spesso assume forme molto gravi, come nel caso delle "spose bambine", obbligate a unirsi in matrimonio a uomini adulti. A loro, giovani donne che non di rado subiscono le pesanti conseguenze di un futuro non scelto, è dedicata la Giornata mondiale delle bambine dell'11 ottobre, istituita dall'Onu a seguito di un'ampia mobilitazione di Plan international a cui hanno aderito varie organizzazioni che si occupano di diritti dei minori e celebrata per la prima volta l'anno scorso.
Innovare per l'educazione delle bambine, tema dell'edizione 2013 della Giornata, vuole richiamare l'attenzione sulla necessità di strategie nuove e originali in grado di promuovere l'istruzione delle giovani donne. «Nonostante siano stati fatti molti progressi, negli anni, per favorire il loro accesso all'istruzione, molte bambine continuano a non andare a scuola o a non raggiungere risultati adeguati nell'apprendimento a causa di ostacoli economici, istituzionali, culturali o legati alla sicurezza», si legge nella pagina del sito dell'Onu che illustra i contenuti dell'evento. Anche quest'anno Plan international ha riproposto la campagna Because I am a girl, lanciata nel 2012 in occasione della prima edizione della Giornata, con la quale mira a raccogliere fondi per garantire un'istruzione di qualità a tutte le bambine. La campagna è sostenuta da Malala Yousafzai, la giovanissima attivista pakistana miracolosamente sopravvissuta a un attentato dei talebani il 9 ottobre scorso, divenuta simbolo mondiale della lotta per il diritto all'istruzione e alla libertà. Il suo discorso tenuto al Palazzo dell'Onu il 12 luglio 2013 in occasione del suo sedicesimo compleanno, un accorato appello a tutti i governi affinché garantiscano il diritto all'istruzione dei bambini, ha commosso tutto il mondo. La studentessa pakistana, autrice del libro Io sono Malala. La mia battaglia per la libertà e l'istruzione delle donne, scritto a quattro mani con Christina Lamb, è la più giovane candidata al Premio Nobel per la pace 2013. Molte iniziative, in tutto il mondo, celebrano la ricorrenza dell'11 ottobre: seminari, incontri, campagne di sensibilizzazione, mostre e spettacoli. Nel nostro Paese, proprio alla vigilia della Giornata, Terre des hommes presenterà la seconda edizione del dossier La condizione delle bambine e delle ragazze nel mondo, realizzato nell'ambito della campagna Indifesa, mentre l'Unicef lancia oggi un video con la voce della cantante di fama internazionale Katy Perry.

Violenza di genere, dossier "Indifesa"

Sono oltre 11 milioni le bambine che lavorano come domestiche sfruttate in casa d'altri. Nell'Asia meridionale, al contrario che nel resto del mondo, il tasso di mortalità delle femmine entro i 5 anni è più alto di quello dei maschi. In Italia dal 2000 al 2012 le minorenni vittime di femminicidio sono state 140. I dati, tratti dal dossier La condizione delle bambine e delle ragazze nel mondo 2013 curato da Terre des hommes e realizzato nell'ambito della campagna Indifesa, fanno riflettere sulle dimensioni di un fenomeno - la violenza nelle sue diverse forme - che colpisce in misura maggiore le più vulnerabili: le bambine e le ragazze. Il rapporto, alla sua seconda edizione, è stato presentato ieri, a Roma, durante una conferenza organizzata da Terre des hommes proprio alla vigilia della Giornata mondiale delle bambine che si celebra oggi in tutto il mondo. All'incontro, ospitato dalla Sala monumentale della Presidenza del Consiglio dei ministri, hanno partecipato rappresentanti istituzionali, referenti dell'organizzazione promotrice dell'evento, giornalisti. La seconda parte della conferenza ha dato spazio alle testimonianze di Josefina Condori Quispe, che nel 2008 ha ricevuto il World's children's prize e quest'anno è stata insignita del Freedom award 2013 per la sua lotta contro la schiavitù delle bambine domestiche in Perù, di Maud Chifamba, studentessa

universitaria tra le 20 giovani donne più influenti d'Africa secondo Forbes e di altre note attiviste per i diritti delle bambine e delle ragazze. Il dossier, una fotografia aggiornata sulle violazioni dei diritti delle minori, si concentra su alcuni macrotemi: gli infanticidi, la malnutrizione e la mortalità materno-infantile, le mutilazioni genitali femminili, il mancato accesso all'educazione, lo sfruttamento domestico delle bambine e i femminicidi. Maria Cecilia Guerra, viceministro al lavoro e alle politiche sociali con delega alle pari opportunità, ha richiamato l'attenzione su alcuni recenti provvedimenti adottati dal nostro Paese, come la ratifica della Convenzione di Instanbul, avvenuta il 12 giugno scorso, e il recente decreto legge in materia di sicurezza e per il contrasto alla violenza di genere, che proprio oggi è stato convertito in legge. Nel suo intervento Guerra ha toccato temi strettamente legati alla violenza: gli stereotipi di genere, «radicati non solo nella cultura e nella società, ma anche nell'economia», e la povertà, «un fenomeno che coinvolge soprattutto le famiglie con minori e non comporta solo disagi economici». «Occorre prevenire la violenza, non solo combatterla», ha ribadito il viceministro. Sulla necessità della prevenzione si è soffermata anche Filomena Maria Fotia, esperta della segreteria del sottosegretario all'istruzione Marco Rossi Doria, che ha ricordato l'importanza della sinergia tra le istituzioni nella lotta contro abusi e discriminazioni di genere. Alla conferenza sono intervenuti anche Ilaria Borletti Buitoni, sottosegretario ai beni e alle attività culturali e Vincenzo Spadafora, Garante per l'infanzia e l'adolescenza.
(Fonte: www.minori.it)

Affidamenti familiari e collocamenti in comunità

Il fenomeno dei minorenni allontanati dalla propria famiglia d'origine e successivamente entrati nei servizi di accoglienza è una realtà complessa che include aspetti di diversa entità e gravità: dalle mancanze educative delle famiglie alla conflittualità genitoriale, dai problemi economici e abitativi a quelli comportamentali di dipendenza e devianza, sino alle forme estreme di violenza e abuso: un fenomeno che testimonia, in una qualche misura, la fragilità delle famiglie e la crisi sociale, culturale ed economica di un territorio.

Il presente report vuole fornire un quadro sintetico, di livello regionale e nazionale, sulla dimensione quantitativa dell'affidamento familiare e dell'accoglienza nei servizi residenziali, sulle principali evidenze riferite alle caratteristiche dei bambini e degli adolescenti accolti e sulla rete dei servizi residenziali presenti sul territorio, al 31/12/2011.

All'analisi della misura del fenomeno e delle sue caratteristiche salienti, segue la riflessione sulle metodologie di raccolta dei dati pervenuti dalle Regioni e dalle Province autonome, anche alla luce di quanto emerso nella recente indagine campionaria realizzata dal Centro nazionale di documentazione e analisi per l'infanzia e l'adolescenza sull'intero territorio nazionale e riferita al 31/12/2010. (vedi Bambine e bambini temporaneamente fuori dalla famiglia di origine. Affidamenti familiari e collocamenti in comunità al 31 dicembre 2010, «Quaderni della ricerca sociale», n.19.)

(fonte: www.minori.it)

Schofield presenta "Adozione, affido, accoglienza"

Una guida pratica per genitori e professionisti che traduce in termini concreti la teoria dell'attaccamento. Il volume di Gillian Schofield e Mary Beek Adozione, affido, accoglienza. L'attaccamento al centro delle relazioni familiari sarà presentato domani, all'Istituto degli Innocenti di Firenze, nell'ambito del corso di formazione specialistica Lo studio di coppia e i percorsi di accompagnamento verso l'adozione internazionale, realizzato dalla Commissione per le adozioni internazionali in collaborazione con l'ente fiorentino. Il libro - tradotto in italiano a cura di Barbara Ongari, docente di psicologia dello sviluppo all'Università di Trento, e pubblicato da Raffaello Cortina Editore - espone in modo chiaro i concetti di fondo della teoria dell'attaccamento e li traduce in termini concreti, con l'obiettivo di suggerire pratiche in grado di aiutare i bambini che hanno vissuto momenti critici a crescere in modo equilibrato. Le autrici riportano vari esempi proposti da genitori adottivi e affidatari che, partendo da situazioni difficili, offrono una serie di indicazioni su come tali difficoltà possano essere superate in modo efficace. Tre le parti di cui si compone il volume. La prima esamina i concetti chiave della teoria dell'attaccamento, teoria che prende avvio dalle formulazioni originarie di Bowlby e studia i rischi potenziali che riguardano i bambini allontanati precocemente dai loro genitori. La seconda aiuta i genitori a diventare "genitori terapeutici", declinando le cinque dimensioni di accudimento genitoriale tra loro correlate: la disponibilità, la sensibilità, l'accettazione, la cooperazione e l'appartenenza. La terza, infine, mette a confronto istanze teoriche e pratiche, applicando la teoria dell'attaccamento alle problematiche comportamentali comuni e affrontando in particolare il ruolo dell'assistente sociale, figura professionale che nel contesto inglese ha una centralità maggiore rispetto al contesto italiano. Schofield è codirettrice del Centre for research on the child and family dell'Università di East Anglia, mentre Beek è responsabile dell'équipe che si occupa di affidamento familiare nel Norfolk County Council. L'incontro di presentazione del libro, a cui interverranno Schofield e Ongari, sarà introdotto da Antonella Schena, direttrice della Biblioteca Innocenti Library Alfredo Carlo Moro. L'appuntamento è alle 18.15 nel Salone Brunelleschi dell'Istituto.

Generazioni Connesse

Si chiama Generazioni Connesse ed è il progetto, promosso da Telefono Azzurro e Save the Children Italia, sotto il coordinamento del ministero dell'Istruzione e il co-finanziamento dalla Commissione Ue, che dal 1999 promuove strategie finalizzate alla promozione e tutela dei diritti online dei più giovani. Il programma prevede interventi mirati alla prevenzione e al contrasto dell'abuso sessuale online dei minori, la creazione di reti regionali con la collaborazione della Polizia di Stato, degli uffici scolastici regionali, dei servizi del pubblico e privato sociale, oltre a favorire la diffusione di strumenti utili - in particolare un servizio di helpline affidato a Telefono Azzurro - per supportare bambini, adolescenti e genitori in merito a esperienze problematiche inerenti l'utilizzo dei nuovi media. Ma Generazioni Connesse promuoverà anche interventi di sensibilizzazione e formazione in oltre 200 scuole su tutto il territorio nazionale, insieme ad attività di peer-education con gli studenti, seminari interattivi con insegnanti e genitori, raggiungendo circa 70.000 persone tra docenti e alunni. Obiettivo: creare una rete di ragazzi e ragazze a livello nazionale per portare le loro parole in contesti che al momento non accolgono la voce dei loro disagi con il giusto peso. Per le scuole che desiderano aderire al progetto: settore.educazione@azzurro.it

(fonte: www.minori.it)

Aperto tutto l'anno
A CASA TUA
Rosticceria
Piadina Pizza al taglio
Via Paolo Guidi 120/A
47814 Bellaria - Isola dei Platani
Tel. 0541 343016 - www.acasatua.net

Iscriviti gratuitamente:
www.europadeidiritti.it
Metteremo a tua disposizione la nostra redazione per informarti sui tuoi diritti e daremo voce alle tue segnalazioni e ai tuoi dubbi in internet e sulle nostre pubblicazioni.
Invia le tue segnalazioni alla nostra mail: segnalazioni@europadeidiritti.com
Europa dei Diritti
www.europadeidiritti.it
Sede: Via Guicciardi, 7 - 42100 Reggio Emilia (RE) - Italy
Recapito U.E. Rue Abbe Cuypers, 3 - 1040 Bruxelles - Belgium

VALLEVERDE®
Calzature moda comoda
Mario Lencioni
NEGOZIO MONOMARCA
Via Padre Ignazio da Carrara, 3 - Loc. Vittoria Apuana - 55042 Forte dei Marmi (LU)
Tel. 0584 752037 - Mob. 335 7835386 - mariocalzature@hotmail.it

Tutela delle Minoranze

Una società per tutte le età

Cicerone nella sua opera filosofica Cato Maior de Senecture (44 a.C.), già illustrava le differenze fra la rappresentazione sociale della vecchiaia e la percezione che l'anziano ha di se stesso.
Sul finire del secondo millennio queste differenze si sono ancor più accentuate, poiché nelle società industriali s'è iniziato a considerare le persone della terza e quarta età come un peso e un ostacolo allo sviluppo. La questione è stata inquadrata per la prima volta nell'ambito delle Nazioni Unite nel 1982 in occasione della Prima Assemblea Mondiale sull'Invecchiamento tenutasi a Vienna. In tale sede venne analizzato principalmente l'impatto economico e sociale del fenomeno nei paesi industrializzati, che sono stati i primi a rilevare una crescita delle aspettative di vita e una diminuzione dei tassi di fertilità. Nell'ambito di tale Assemblea fu approvato un Piano di Azione Internazionale sull'Invecchiamento, un documento utilizzato dagli Stati membri per salvaguardare i diritti delle persone anziane, anche sulla scia dei Patti Internazionali sui Diritti Umani. I suddetti principi sono stati riaffermati 20 anni dopo, durante la Seconda Assemblea Mondiale sull'Invecchiamento, tenutasi a Madrid dall'8 al 12 Aprile 2002. Dal 1982, ovvero con l'adozione del 1° Piano di Azione Internazionale, lo scopo principale del Programma delle Nazioni Unite sull'Invecchiamento (UNPoA) è stato quello di creare "una società adatta a tutte le età", progetto che prende forma più concreta durante l'Assemblea di Madrid del 2002. In questo ventennio sono intercorse diverse iniziative che hanno contribuito a far maturare la proposta internazionale: - Il 14 Dicembre del 1990, l'Assemblea Generale, con la Risoluzione 45/106, proclamò il 1° Ottobre "Giornata Internazionale delle Persone Anziane".
- Nel 1991 l'Assemblea Generale ha adottato i principi delle Nazioni Unite per le Persone Anziane (Risoluzione 46/91), che offrono un orientamento sulle questioni di indipendenza, partecipazione, autorealizzazione e dignità.
- Nel 1992 l'Assemblea Generale delle Nazioni Unite (Risoluzione 47/5) dedicò il 1999 all'Anno Internazionale delle Persone Anziane, nell'intento di fronteggiare la sfida del crescente invecchiamento della popolazione.
- Durante il "Vertice Mondiale per lo Sviluppo Sociale" (Copenhagen – 1995) gli Stati membri esplorarono il significato dell'idea di dar vira ad "una società per tutte le età" ed emerse che la strada principale per realizzare l'integrazione sociale è creare le condizioni per far si che "ogni individuo, con diritti e responsabilità, abbia un ruolo attivo da poter giocare".
- Il 1999, che è stato l'Anno Internazionale delle Persone Anziane, aveva anche come tema il concetto di "una società per tutte le età" e si articolava in quattro dimensioni principali: la crescita individuale delle persone per tutta la vita; le relazioni intergenerazionali; la mutua relazione fra l'invecchiamento della popolazione e lo sviluppo; la situazione delle persone anziane.
- Nel 2000, durante il Consiglio europeo di Lisbona è stata avviata la risposta dell'Unione Europea all'invecchiamento che identifica quattro sfide fondamentali: 1) la gestione delle implicazioni economiche dell'invecchiamento al fine di mantenere la crescita e assicurare la sostenibilità della finanza pubblica; 2) l'adattamento del sistema formativo e del sistema produttivo ad una popolazione e ad una forza lavoro che si riducono di numero; 3) la garanzia di pensioni adeguate; 4) l'assicurazione di un'assistenza sanitaria di qualità e la contemporanea sostenibilità finanziaria dei servizi.
- Il Piano Internazionale sull'Invecchiamento del 2002, concordato a Madrid, ha l'obiettivo di garantire alla popolazione di tutto il mondo i diritti umani e le libertà fondamentali e, in particolare, la possibilità di invecchiare con sicurezza e dignità e che le persone anziane possano continuare a partecipare attivamente nella società come cittadini con pieni diritti e doveri. Inoltre, s'intese offrire uno strumento di appoggio all'attuazione di politiche efficaci che considerino le priorità basiche associate all'invecchiamento degli individui e della popolazione.

- Nel novembre 2006, a Bruxelles, presso il Comitato Economico e Sociale Europeo, si tenne la conferenza dal titolo "Verso una società multi-età: la dimensione culturale delle politiche dell'invecchiamento" organizzata dal MOST (Management of Social Transformations – Programma dell'UNESCO). Nell'ambito delle scienze sociali il programma MOST realizza il primario compito di travasare i risultati raggiunti dalla ricerca nel campo delle scienze sociali a coloro che hanno il ruolo di assumere le decisioni politiche. Le idee emerse e più volte sottolineate in questo percorso rappresentano la necessità di un progresso che si basi sui diritti umani, la lotta alla discriminazione per età, la sicurezza, la lotta alla povertà, l'educazione permanente, la partecipazione, l'interdipendenza, la solidarietà fra le generazioni e la promozione della ricerca su tutti gli aspetti legati all'invecchiamento al fine di affrontare la rivoluzione demografica sul fronte universale e viverla come segno di un'evoluzione dell'umanità.
(Fonte: www.minori.it)

L'affido in Europa, conferenza a Padova

Il 12 settembre, a Padova, si terrà la conferenza internazionale Le forme dell'affido in Europa: cosa sappiamo degli esiti e delle condizioni di efficacia? La giornata di studio, organizzata dalla Fondazione Emanuela Zancan, riunirà esperti di diversi Paesi europei per un confronto sul tema dell'affido.

L'obiettivo dell'incontro è «parlare delle diverse forme dell'affido soprattutto per fare "passi avanti" e per preparare un futuro con risposte migliori, più affidabili e più efficaci». I relatori approfondiranno vari aspetti dell'argomento: le diverse modalità di affido nei Paesi europei e i loro esiti, le condizioni di efficacia, i contributi del mondo della ricerca.

Due le sessioni della conferenza. La prima darà spazio a una riflessione sulle forme di affido nei vari Paesi europei, mentre la seconda è dedicata al confronto tra diversi livelli di intervento sociale e professionale. Si partirà dal livello delle politiche su scala europea e si proseguirà evidenziando l'apporto che le professioni possono dare all'innovazione. Gli ultimi due interventi, invece, si soffermeranno su altre questioni: le azioni di advocacy necessarie per riportare in primo piano nelle agende la tutela dell'infanzia e i contributi che il mondo della ricerca è chiamato a dare per lo sviluppo di soluzioni più efficaci.

La giornata di studio sarà preceduta da un seminario internazionale in programma dal 9 all'11 settembre, sempre a Padova, che vedrà la partecipazione di esperti provenienti da 16 Paesi, europei ed extraeuropei, riuniti per discutere degli esiti degli affidi, dei rapporti con le famiglie di origine, delle modalità di supporto, ma anche delle sfide poste dall'affido, non solo in Italia ma anche in altri Paesi. I testi delle loro relazioni saranno raccolti in un volume che verrà distribuito gratuitamente ai partecipanti iscritti alla conferenza del 12 settembre.

Per prendere parte alla giornata del 12 occorre inviare la scheda di iscrizione alla Fondazione Zancan, via fax al numero 049.663013 oppure via mail all'indirizzo cinziacanali@fondazionezancan.it. Le iscrizioni sono accettate in ordine di arrivo e fino a esaurimento dei posti.
(Fonte: www.minori.it)

I diritti dell'infanzia e dell'adolescenza

Povertà ma non solo tra i principali problemi dell'infanzia in Italia. Solo il 14% della popolazione sotto i tre anni risulta presa in carico da parte degli asili nido pubblici. Appena un quarto delle scuole in regola con certificazioni. Ben 29.309 persone di minore età vivono al di fuori della propria famiglia d'origine. L'intensità della povertà, che misura di quanto in percentuale la spesa media delle famiglie povere è al di sotto della soglia di povertà, nel 2011 è risultata pari al 21,1%, mentre nel Mezzogiorno è del 22,3%. Le situazioni più gravi si osservano tra i residenti in Sicilia (27,3%) e Calabria (26,2%), dove sono povere oltre un quarto delle famiglie. In condizione di povertà relativa soprattutto le famiglie più numerose: il 28,5% delle famiglie con cinque o più componenti, che diventa il 45,2% fra le famiglie che risiedono al sud. Al contempo, continuano a diminuire i fondi: le risorse destinate all'infanzia e all'adolescenza per le 15 città riservatarie sono passate dai 43,9 milioni di euro del 2008 ai 39,6 del 2013, mentre il fondo straordinario per la prima infanzia è passato dai 100 milioni del 2008 a zero. *(Fonte: www.minori.it)*

Figli adottivi adulti si raccontano

Un'occasione di confronto sui temi dell'adozione che vedrà i figli adottivi adulti partecipare come protagonisti. Saranno loro, infatti, a raccontare l'esperienza vissuta nelle famiglie adottive durante il primo meeting dedicato ai figli adottivi adulti, a cui gli esperti prenderanno parte solo come uditori. L'iniziativa, organizzata dal Ciai – Centro italiano aiuti all'infanzia, si terrà il 22 giugno a Bologna.

«Quando gli esperti parlano di adozione si riferiscono spesso ai bambini, dimenticando che i figli adottivi diventano adulti», si legge nel comunicato stampa diffuso dall'associazione per lanciare il meeting. Partendo da questa considerazione, il Ciai ha voluto «dare voce e spazio a chi ha vissuto sulla propria pelle l'esperienza adottiva».

L'incontro Adottivi non si nasce, si diventa! sarà aperto dai saluti istituzionali e proseguirà con l'introduzione dei lavori da parte di Marco Chistolini, responsabile scientifico del Ciai e coordinatore della giornata, e di un rappresentante del Gruppo adottivi adulti del Centro italiano aiuti all'infanzia. Il gruppo - nato nel 2001 da un'idea di alcuni ragazzi adottivi, con l'intento di favorire uno spazio di riflessione e dibattito sui temi dell'adozione a partire dalle esperienze dei figli adottivi - ha organizzato il meeting insieme all'associazione.

La seconda parte della mattina darà spazio a tre workshop che cercheranno di approfondire alcuni temi centrali dell'adozione: Il significato dell'essere adottivo nel corso della vita: quanto condiziona le scelte e il modo di considerarsi?; La ricerca delle origini: un bisogno di tutti? Come affrontarlo?; Identità etnica: quale percezione hanno gli altri del figlio adottivo? Siamo portatori di una "doppia identità"?

Nel pomeriggio è prevista la restituzione dei workshop a cura di Daniela Bacchetta, vicepresidente della Commissione per le adozioni internazionali e Luigi Fadiga, Garante per l'infanzia e l'adolescenza della Regione Emilia Romagna. I due relatori saranno coordinati dal Gruppo adottivi adulti, da Chistolini e da alcuni consulenti dell'associazione che ha organizzato l'evento.

Per partecipare al meeting, aperto esclusivamente ai ragazzi adottivi maggiorenni, occorre inviare la scheda di adesione scaricabile dal sito del Ciai via mail all'indirizzo centrostudi@ciai.it o via fax al numero 02.8467715.
(Fonte: www.minori.it)

Erasmus per giovani imprenditori

Oltre seimila registrati al programma, più di un quarto italiani. Sono i partecipanti a "Erasmus per giovani imprenditori", iniziativa lanciata nel 2009 dalla Commissione europea che ha già aiutato a creare e sviluppare oltre tremila aziende. Gli ultimi dati presentati dalla Commissione europea testimoniano il successo del programma che intende offrire ai "potenziali" imprenditori competenze ed esperienza preziose grazie ad un periodo formativo presso un'impresa di un altro Paese europeo, a fianco di 'colleghi' più esperti per un periodo da uno a sei mesi. In quattro anni, sono stati 6.048 gli imprenditori, giovani e senior, a iscriversi nel database del programma. Di questi 1403 sono italiani, il numero più alto solo dietro agli spagnoli che sono invece 1424. Oltre 3200 in tutto sono stati i giovani neo-imprenditori già partiti: 517 italiani, dietro stavolta solo ai 538 inglesi. Le destinazioni più richieste finora sono state Inghilterra, Germania e Spagna mentre i settori che hanno beneficiato di più degli scambi sono stati la pubblicità e i servizi di promozione (14%) seguiti dall'Ict (9%), dal turismo (9%) e dalle consulenze legali e fiscali (8 per cento). Il programma permette ad un giovane che intende avviare o ha appena avviato un'impresa di ricevere una formazione pratica da un imprenditore esperto di un altro paese lavorando al suo fianco da uno a sei mesi. Il 94% dei nuovi imprenditori e l'85% degli imprenditori ospitanti hanno dichiarato che il programma è stato utile per creare o sviluppare le loro attività.
(Fonte: www.vivieuropa.it)

Erasmus for Young Entrepreneurs

A Napoli tre giorni sul mondo della scuola

Sì è svolta dal 9 all'11 ottobre scorso alla Città della Scienza di Napoli, l'undicesima edizione di Smart education & technology days, tre giornate dedicate al mondo della scuola e della didattica. La manifestazione, promossa dal Ministero dell'istruzione, dell'università e della ricerca e dalla Fondazione Idis-Città della scienza, è rivolta ai docenti e dirigenti scolastici delle scuole di ogni ordine e grado, agli studenti, agli educatori e ai formatori, «che hanno l'opportunità di confrontarsi con istituzioni, realtà associative e professionali, aziende produttrici di beni e servizi per il mondo della scuola, della didattica e della formazione».
L'intento della convention nazionale è proprio questo: creare un'occasione di incontro e di scambio di buone pratiche tra insegnanti, studenti, istituzioni, associazioni e aziende e offrire uno spazio di riflessione sulle nuove tecnologie per la didattica.
Quattro i temi su cui si concentreranno i relatori nel corso di conferenze, convegni, seminari, workshop e laboratori: La dimensione europea dell'istruzione; Verso la "smart school": luogo di conoscenza, sperimentazione, crescita, inclusione e innovazione; Crescere in coesione; L'educazione ai corretti stili di vita.
Gli incontri dedicati al primo tema si soffermeranno sulla nuova programmazione comunitaria 2014-2020, mentre gli eventi incentrati sul secondo argomento inviteranno a una riflessione sulle attività realizzate nell'ambito del Piano nazionale scuola digitale, sulle buone pratiche per il miglioramento delle competenze, della qualità e dell'attrattività dei sistemi educativi e formativi.
Gli incontri sul tema Crescere in coesione, invece, daranno spazio a un dibattito sulle azioni per contrastare la dispersione scolastica, prevenire il fallimento formativo e l'esclusione sociale. L'evento proporrà anche momenti di approfondimento sull'educazione ambientale e alla salute, sul benessere alimentare e sulla sicurezza negli ambienti di vita e di lavoro.
Da segnalare La parola alle scuole, rassegna dedicata alla valorizzazione delle esperienze realizzate dalle scuole di tutto il territorio nell'ambito di progetti educativi e di ricerca.
(Fonte: www.minori.it)

MOTORFLASH
di Chirizzi Emanuele
vendita e riparazione
moto
scooter
bici
Via Zucchini, 9/M
Tel. 347 2912271
motorflashemanuele@libero.it
40126 Bologna

Michele Pozzati - Tel. 348.7005979
C.so Risorgimento, 298 - Porto Viro (RO)
pozzati@vismarredo.com
VISMA ARREDO
www.vismarredo.com
Produzione con vendita diretta di mobili per la casa, l'ufficio e il contract
Sede: Cittadella (PD)
Tel. 049 5975200

Raggio di sole
Assistenza domiciliare di badante 24h su 24 365 gg.
Videosorveglianza per anziani
Pulizia industriale e Civile
320 7586877
La Spezia - Via Piave, 46 - Tel. e Fax: 0187 520691

Scuola e apprendimento cooperativo

Cos'è il cooperative learning? Quali sono i suoi benefici sull'apprendimento e sulla vita relazionale dei bambini? Il convegno internazionale Un puzzle di benessere: cooperative learning ed educazione interculturale, in programma il 5 e 6 ottobre a Verona, avvierà una riflessione sul tema a partire dai risultati di una ricerca-azione condotta da Stefania Lamberti, ricercatrice responsabile del Gruppo studio ricerca formazione cooperative learning del Centro studi interculturali dell'Università di Verona, che sarà presentata in occasione dell'evento.
«L'obiettivo del convegno organizzato dal Gruppo studio ricerca formazione cooperative learning insieme ad altre realtà – spiega Lamberti - è proprio quello di condividere i contenuti dell'indagine, sia con gli studiosi sia con il mondo della scuola».
La ricerca Un puzzle di benessere: ricerca-azione in alcune scuole d'infanzia di Verona, avviata nell'anno scolastico 2008/2009 e conclusa nell'anno scolastico 2010/2011, ha coinvolto quattro scuole d'infanzia della Provincia di Verona, con l'intento di verificare se l'uso costante del cooperative learning, metodologia di apprendimento e filosofia di vita fondata sulla valorizzazione delle relazioni e del lavoro di gruppo per il raggiungimento di uno scopo comune, favorisca la costruzione di relazioni significative di qualità che si basano sull'attenzione, il rispetto e la promozione delle competenze interculturali. «I suoi obiettivi specifici – continua Lamberti - sono stati tre: verificare se l'uso costante del metodo migliori l'ascolto, l'attenzione e il rispetto e promuova la co-costruzione di saperi; verificare se l'insegnamento diretto di abilità sociali come l'ascolto, l'attenzione e il rispetto favorisca relazioni positive creando un clima collaborativo tra tutti i bambini; verificare se l'uso costante del metodo favorisca relazioni positive non solo tra i bambini ma anche tra tutto il personale delle scuole e tra le scuole e le famiglie». L'indagine, pubblicata nel volume Apprendimento cooperativo nella scuola dell'infanzia. Percorsi e attività di educazione interculturale edito da Erickson, ha evidenziato, da un lato, una riduzione del numero di bambini esclusi a scuola, dall'altro un leggero aumento dei bambini esclusi nei contesti extrascolastici. «Il primo risultato rappresenta un cambiamento positivo molto importante, il secondo, invece, invita a riflettere sulle responsabilità dei genitori». La prima giornata del convegno - aperta dalle relazioni di David Johnson e Roger Johnson, docenti dell'Università del Minnesota pionieri del metodo e a tutt'oggi massimi esperti mondiali - vedrà la partecipazione di studiosi e insegnanti, mentre la giornata del 6 sarà interamente dedicata ad alcuni laboratori creativi rivolti ai bambini e alle famiglie.
(Fonte: www.minori.it)

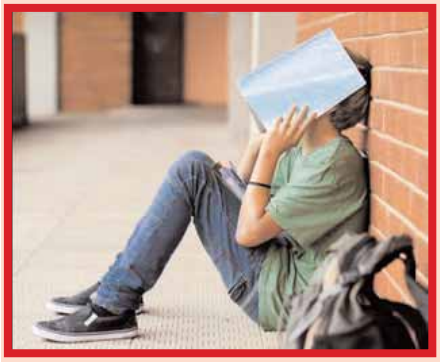

Prevenzione a scuola

I laboratori attivati da Telefono Azzurro nelle scuole sono pensati per operare in maniera preventiva su quelle che sono le più diffuse aree di "rischio disagio" che bambini e adolescenti si trovano ad affrontare nel loro percorso di crescita. Che, come evidenziano i dati dell'ultimo rapporto sulla Condizione dell'infanzia e dell'adolescenza di Eurispes - Telefono Azzurro si confermano essere:
Bullismo e cyberbullismo. La prevaricazione e le violenze tra coetanei sono in forte crescita, e sono fenomeni che si verificano soprattutto all'interno delle "comunità" scolastiche. Quello del bullismo è un fenomeno in crescita, amplificato in maniera devastante, negli ultimi anni, da forme di persecuzione della vittima che crescono sul web. Utilizzo scorretto di Internet. Bambini e ragazzi sono sempre più digitali, ma sono completamente indifesi di fronte ai rischi che corrono sul web: dalla pedopornografia online all'adescamento, dal furto di identità alle violazioni della privacy. La didattica scolastica non è ancora in grado di mettere in guardia i ragazzi da questi problemi. Sexting. È un fenomeno recente e in crescita, che "passa" attraverso l'uso sempre più incontrollato degli smartphone, per esempio. È una realtà coinvolge soprattutto le ragazze, e dalle conseguenze spesso molto gravi.
(Fonte: www.azzurro.it)

Generazioni Connesse

Si chiama Generazioni Connesse ed è il progetto, promosso da Telefono Azzurro e Save the Children Italia, sotto il coordinamento del ministero dell'Istruzione e il co-finanziamento dalla Commissione Ue, che dal 1999 promuove strategie finalizzate alla promozione e tutela dei diritti online dei più giovani. Il programma prevede interventi mirati alla prevenzione e al contrasto dell'abuso sessuale online dei minori, la creazione di reti regionali con la collaborazione della Polizia di Stato, degli uffici scolastici regionali, dei servizi del pubblico e privato sociale, oltre a favorire la diffusione di strumenti utili - in particolare un servizio di helpline affidato a Telefono Azzurro - per supportare bambini, adolescenti e genitori in merito a esperienze problematiche inerenti l'utilizzo dei nuovi media. Ma Generazioni Connesse promuoverà anche interventi di sensibilizzazione e formazione in oltre 200 scuole su tutto il territorio nazionale, insieme ad attività di peer-education con gli studenti, seminari interattivi con insegnanti e genitori, raggiungendo circa 70.000 persone tra docenti e alunni. Obiettivo: creare una rete di ragazzi e ragazze a livello nazionale per portare le loro parole in contesti che al momento non accolgono la voce dei loro disagi con il giusto peso. Per le scuole che desiderano aderire al progetto: settore.educazione@azzurro.it

(Fonte: www.azzurro.it)

Disturbi dell'apprendimento, esperti a confronto

S'intitola Buone prassi didattiche e riabilitative per bambini con Bisogni Educativi Speciali il ciclo di incontri organizzato dal Centro studi sociali sull'infanzia e l'adolescenza Don Silvio De Annuntiis, due seminari dedicati agli strumenti di intervento volti a sostenere i bambini con disturbi dell'apprendimento, a scuola e nella vita quotidiana. Entrambi gli appuntamenti si terranno a Scerne di Pineto, in provincia di Teramo, e prevedono interventi di psichiatri, psicologi, pedagogisti e ricercatori.

Il primo seminario Il bambino iperattivo: trattamenti multilivello, che si è svolto l'11 ottobre scorso, si è soffermato sulle tecniche didattiche e riabilitative rivolte ai minori con disturbo da deficit dell'attenzione e dell'iperattività.

La giornata di studio presenterà lo scenario entro il quale si collocano gli interventi educativi e riabilitativi e offrirà l'occasione per conoscere alcuni programmi innovativi come il Coping Power, strumento per il controllo della rabbia e dell'aggressività nei bambini e negli adolescenti, di recente adottato in alcune realtà del nostro Paese, l'approccio e i modelli di Educazione Razionale Emotiva, il protocollo START (Spazio, Tempo, Attività, Revisione e Trasferibilità) per il supporto nello svolgimento dei compiti a casa e l'approccio prosociale per interventi multilivello.

Il secondo seminario, invece, ha fornito un quadro delle nuove tecniche didattiche e degli strumenti riabilitativi più efficaci rivolti ai bambini con discalculia e dislessia, alla luce delle novità introdotte sia dalla legge 170/2010 che dalla recente direttiva ministeriale sui Bisogni Educativi Speciali.

I relatori hanno affrontato vari temi: le buone prassi per la riabilitazione, lo stato dei saperi e le nuove tecniche didattiche, il piano didattico personalizzato, gli strumenti riabilitativi più efficaci secondo le conoscenze attuali, le strategie metacognitive e gli strumenti per la comprensione del testo. Il workshop, intitolato Discalculia e dislessia: strumenti operativi, si terrà l'8 novembre prossimo.

(Fonte: www.minori.it)

NELSON CLUB
GELATERIA
VIA MAZZINI, 212
TEL. 0584 752345
VITTORIA APUANA

AUTOFFICINA - CARROZZERIA
N. MIRAMARE s.n.c.
di I. Linari - S. Zucchello

19138 LA SPEZIA
Via Pitelli, 95 F/G
Tel. 0187 517612

SANICENTER
al servizio del tuo benessere
SPECIALIZZATO IN ORTOPEDIA
SANITARIA - APPARECCHI ELETTROMEDICALI
Via Mameli, 1 - 61043 Cagli (PU) - Tel. e Fax 0721 782909

Finalmente l'Inps riconosce a tutti gli immigrati le prestazioni di disabilità

La circolare dell'Inps inviata a tutti gli uffici conferma come questa norma fino ad oggi è rimasta altamente restrittiva - Spesso lo abbiamo detto, il diritto di uno stato si esercita nell'ambito del proprio territorio purchè questo non incida sui diritti fondamentali che l'uomo inteso in maniera generale deve avere, un modo complesso di decodificare le norme. Per questo motivo spesso può capitare che una norma restrittiva che ha il compito di restringere il diritto a determinati individui per ragioni magari di costi, sia di fatto illegittimo non per discutibili ragioni di tipo etico, semplicemente perché è in conflitto con normative europee.

Le prestazioni Inps legate agli assegni per persone con disabilità sono state erogate fino a questo momento seguendo un principio che è quello della cittadinanza italiana, in base alla propria provenienza e alla permanenza su un territorio.

Tuttavia la Corte Costituzionale sancisce un diritto fondamentale per tutti i cittadini stranieri che non hanno un permesso di soggiorno di lunga durata, nello specifico parliamo di cittadini stranieri che possiedono un permesso di soggiorno di almeno un anno. Questo necessariamente vuol dire che anche l'Inps dovrà adeguare la sua azione alla luce di questa sentenza, consentendo a tutte le persone immigrate che hanno una disabilità di poter accedere a prestazioni quali: l'indennità di accompagnamento, la pensione di inabilità, l'assegno mensile di invalidità e l'indennità mensile di frequenza.

Tutti gli stranieri regolarmente soggiornanti che sono su suolo italiano da almeno un anno ma che di fatto non hanno un permesso di soggiorno Ce di lungo periodo dovranno avere diritto alle prestazioni in oggetto. Il principio e la sentenza da un punto di vista etico sancisce un principio giusto e adeguato, da un punto di vista economico crea un problema effettivo, il difficile reperimento di quei fondi che come tali possano consentire all'Inps di adempiere a questo obbligo. Soddisfatto l'etico principio della uguaglianza di diritti e di doveri del cittadino immigrato nei riguardi della legge ora c'è un chiaro problema di copertura finanziaria, un problema che potrebbe avere delle ripercussioni notevoli.

In mancanza di una copertura adeguata, il cittadino italiano potrebbe rischiare di non vedere applicati il proprio diritto a queste prestazioni.

(Fonte: www.immigrazione.biz)

Cittadinanza, novità per chi nasce in Italia

Semplificazioni in vista nel procedimento per l'acquisto della cittadinanza, con l'entrata in vigore del Decreto Fare. Previsto, infatti, che allo straniero o all'apolide, nato in Italia, che voglia acquisire la cittadinanza italiana, non sono imputabili le eventuali inadempienze riconducibili ai genitori o agli uffici della Pubblica Amministrazione. L'interessato può dimostrare, infatti, il possesso dei requisiti con ogni altra documentazione idonea, ad esempio, con certificazioni scolastiche o mediche, attestanti la presenza in Italia sin dalla nascita e l'inserimento nel tessuto socio-culturale. Inoltre, è stabilito che gli Ufficiali di Stato civile, nei sei mesi precedenti al compimento dei diciotto anni, devono comunicare all'interessato che, entro il termine di un anno, può presentare dichiarazione di voler acquisire la cittadinanza. In mancanza di comunicazione, il diritto può essere esercitato anche dopo lo scadere del termine di un anno. Il Decreto è entrato in vigore il 21 agosto 2013, dopo la pubblicazione in Gazzetta Ufficiale della relativa legge di conversione (Legge n. 98 del 9 agosto 2013, pubblicata nella G.U. n. 194 del 20 agosto 2013).

(Fonte: www.governo.it)

The Italian Makers

Il lavoro non si cerca, si crea. Il 24 ottobre c'è stata la presentazione ufficiale del progetto promosso da FMD e INAIL Lazio in collaborazione con CNA.
Parte il progetto di comunità The Italian Makers che coinvolge scuole e artigiani del Lazio. Lo promuovono Fondazione Mondo Digitale e INAIL Lazio, in collaborazione con CNA. Le azioni pilota coinvolgono 400 giovani e sperimentano una innovativa "metodologia di educazione per la vita" che coniuga conoscenze, competenze e valori. Giovedì 24 ottobre alle ore 10 l'evento di lancio del progetto presso la sede dell'INAIL a Roma, in via Nomentana 74. Costruire il quadro elettronico di una nave, realizzare libri resistenti all'usura, installare un pannello fotovoltaico, lavorare una pietra preziosa, curvare il legno per dare forma ad una botte, produrre effetti speciali in digitale, riparare un auto danneggiata da un incidente, cucire un vestito su misura... sono attività complesse che non richiedono solo abilità manuali.
Oltre venti diverse imprese artigiane del Lazio si sono messe in gioco nel progetto di comunità The Italian Makers per costruire una rete multisettoriale a supporto dei giovani, individuare luoghi inutilizzati, avviare nuove attività, rilanciare vecchi mestieri con il supporto delle nuove tecnologie, promuovere la cultura della prevenzione e della sicurezza e arricchire il capitale sociale del territorio. Non si tratta soltanto di aprire botteghe e laboratori ai ragazzi delle scuole ma di costruire insieme, con la collaborazione di Fondazione Mondo Digitale, INAIL e CNA – ASQ (Ambiente, Sicurezza, Qualità), una nuova immagine degli artigiani come "The Italian Makers" e promuovere una nuova mentalità: "il lavoro non si cerca, si crea!". È proprio questo lo slogan del progetto.
Il 24 ottobre, alle ore 10, presso la sede dell'INAIL a Roma in via Nomentana 74 il progetto verrà presentato ai cittadini e alla stampa. Cento ragazzi delle scuole coinvolte accompagnati dai loro docenti incontrano gli artigiani. All'iniziativa partecipano: Antonio Napolitano direttore regionale INAIL Lazio, Mirta Michilli, direttore generale Fondazione Mondo Digitale, Lorenzo Tagliavanti, direttore CNA Lazio, Marta Leonori, assessore Roma produttiva, Roma Capitale, Alfonso Molina, professore di Strategie delle Tecnologie all'Università di Edimburgo e direttore scientifico Fondazione Mondo Digitale, Luca laia, coordinatore nazionale CNA giovani Imprenditori.
L'iniziativa prevede un percorso di formazione per 400 giovani articolato in più fasi, secondo il modello di "educazione per la vita" elaborato dalla Fondazione Mondo Digitale (conoscenze, competenze e valori): training nelle scuole sulle competenze necessarie per avviare un'attività artigiana, laboratori per sviluppare competenze come creatività, problem solving, capacità di comunicare e costruire relazioni, costruzione della comunità territoriale intrecciando una rete multisettoriale per individuare luoghi non utilizzati in cui poter avviare nuove attività artigiane e avviare accordi di apprendistato per "andare a bottega".
Tra le azioni trasversali del progetto anche una campagna di sensibilizzazione per rilanciare immagine e appeal dei lavori che prevedono attività manuali, perché non significa solo capacità di "saper fare le cose". Sono mestieri moderni che non hanno paura di prendere dalla tecnologia tutto quello che serve per rispondere ai nuovi bisogni del territorio.
(Fonte: www.mondodigitale.org)

Corruzione: indice Transparency, Italia al 69mo posto ma migliora

(ASCA) - Roma, 3 dic - Italia sempre fra gli ultimi in Europa per corruzione nel sistema pubblico e nella politica, ma un po' meglio dell'anno scorso. Nell'indice annuale di Transparency International pubblicato oggi a Berlino, il nostro paese e' al 69mo posto nel mondo, con un punteggio di 43 su 100. Un piccolo miglioramento rispetto all'anno passato, quando l'Italia si posiziono' 72ma con una valutazione pari a 42/100, che indica finalmente una controtendenza dopo diversi anni consecutivi di costante peggioramento. Nonostante questo breve passo in avanti, l'Italia rimane ancora confinata agli ultimi posti in Europa, seguita solo da Bulgaria (41) e Grecia (40), ed allo stesso livello della Romania. Come d'abitudine, al vertice della classifica mondiale troviamo i paesi del Nord Europa - Danimarca, Finlandia, Svezia e Norvegia - oltre alla Nuova Zelanda, mentre l'ultima posizione e' occupata da Afghanistan, Corea del Nord e Somalia (tutti con un misero voto di 8/100). Secondo Maria Teresa Brassiolo, presidente di Transparency International Italia, "si sono compiuti molti sforzi strutturali per migliorare la trasparenza e l'integrita' del settore pubblico, a partire dal decreto 150, fino alla legge anticorruzione 190 e agli ultimi decreti sulla trasparenza e l'accesso civico. Il trend positivo e' maggiormente visibile dai dati del Global Corruption Barometer 2013 che ci ha portati almeno a pari merito con Francia e Germania, in taluni segmenti anche meglio. Naturalmente dobbiamo proseguire lo sforzo, ma il messaggio pare recepito. Resta l'uso disinvolto e spesso incompetente delle risorse pubbliche che creano debito, tasse e rabbia".
(Fonte: www.mondodigitale.org)

Un paese più ospitale per le start up innovative

Rendere l'Italia un Paese più ospitale per le nuove imprese innovative, le startup - siano esse digitali, industriali, artigianali, sociali, legate al commercio o all'agricoltura, o ad altri settori dell'economia -, significa innanzitutto tentare di innescare un'inversione di tendenza in fatto di crescita economica e di occupazione, in particolare giovanile. Ma significa anche spingere affinché il nostro Paese diventi più veloce e dinamico, capace di tornare a scommettere sulle sue energie migliori.
Con la Legge 221/2012, che ha convertito il Dl Crescita 2.0, viene introdotta per la prima volta nell'ordinamento del nostro Paese la definizione di nuova impresa innovativa, la startup: per questo tipo di impresa viene predisposto un quadro di riferimento articolato e organico a livello nazionale che interviene su materie differenti come la semplificazione amministrativa, il mercato del lavoro, le agevolazioni fiscali, il diritto fallimentare. In linea con quanto proposto nel Rapporto Restart, Italia! elaborato dalla task force sulle startup, le misure toccano tutti gli aspetti più importanti del ciclo di vita di una startup - dalla nascita alle fasi di crescita, sviluppo e maturazione - ponendo l'Italia all'avanguardia nel confronto con gli ordinamenti dei principali partner europei. Promuovendo la visione di un'Italia più favorevole all'innovazione, il provvedimento assume una portata che trascende la sfera dell'economia e non è priva di implicazioni di natura sociale e culturale per il futuro del nostro Paese. Un futuro nel quale l'innovazione, fattore chiave per lo sviluppo economico, entrerà nella quotidianità degli italiani e sarà il paradigma delle politiche economiche miranti alla crescita. Un futuro nel quale a chiunque, giovane e non giovane, sarà concessa l'opportunità di trasformare il proprio talento in iniziativa imprenditoriale. Il futuro di un Paese che incarna il progresso e che vanta una cultura del rischio diffusa. Un Paese caratterizzato da una maggiore mobilità sociale; dove i luoghi dove si genera la conoscenza, le scuole, dialogheranno maggiormente con i luoghi in cui essa trova concreta applicazione, le aziende. Un Paese dove siano radicate la cultura del merito e della trasparenza, dove fallire non sia più un'odissea né un'onta, dove le politiche siano in grado di auto-valutarsi e, laddove si rivelassero infruttuose, correggere il proprio corso. La sezione speciale del Registro delle Imprese dedicata alle startup, con il report delle società iscritte aggiornato con periodicità settimanale, testimonia che centinaia di imprese sono impegnate attivamente nella creazione di un ecosistema maggiormente favorevole all'attività imprenditoriale.
(Fonte: www.sviluppoeconomico.gov.it)

Settimana europea delle pmi 2013

La quinta edizione della Settimana europea delle PMI si terrà dal 25 al 30 novembre 2013. La registrazione degli eventi è già aperta e terminerà il 30 novembre. Possono essere incluse nella settimana le manifestazioni, organizzate da organizzazioni di imprese, fornitori di servizi alle imprese e autorità nazionali, regionali e locali, che saranno effettuate sino al 31 dicembre 2013. Nell'ambito della Settimana europea potranno essere realizzati: conferenze, seminari, percorsi formativi, fiere, concorsi, giornate porte aperte in azienda, eventi on-line, ecc..
Coordinato dalla Commissione europea, il progetto ha lo scopo di promuovere le imprese in tutta Europa, in linea con lo Small Business Act per l'Europa. Si svolge in 37 Paesi, in modo che eventi e attività a livello nazionale, regionale o locale siano il più vicino possibile agli imprenditori, anche in relazione a quelli potenziali. La settimana europea delle PMI consentirà inoltre alle imprese di condividere la loro esperienza e generare nuove opportunità di sviluppo. L'evento principale europeo avrà luogo insieme con l'Assemblea delle PMI e la cerimonia di premiazione degli European Enterprise Promotion Awards, in programma il 25 e 26 novembre a Vilnius, in Lituania.

Microcredito donna

Il progetto Microcredito vuol essere uno strumento di aiuto per tutte le donne che vogliono "ripartire da sé" ovvero dalla possibilità di creare una propria impresa, senza dover fornire garanzie personali alla banca, o chiedere aiuto alla famiglia, sia un genitore o il proprio marito/compagno. Il microcredito può risolvere il problema dell'accesso al credito che da sempre penalizza le donne più degli uomini: tassi d'interesse maggiori, importi accordati inferiori e soprattutto maggiore richiesta di garanzie.
ENM non è un ente erogatore, quindi non dà direttamente del denaro, ma dopo aver valutato il singolo progetto, indirizza la futura imprenditrice verso le soluzioni giuste ed è uno degli enti che ha costituito un fondo di garanzia.
Quindi riassumendo:

1. ENM è uno strumento che compensa il divario di genere esistente, nell'accesso al credito tradizionale.
2. Promuove lo sviluppo di specifici modelli e strumenti di microcredito in un'ottica di genere.
3. Valuta la performance sociale dei programmi rivolti alle donne.
4. Rafforza i programmi che favoriscono conciliazione lavoro famiglia.
5. Sensibilizza gli operatori del credito.
6. Fornisce un'informazione mirata al target femminile sugli strumenti.
7. Incoraggia le di reti di donne imprenditrici.
8. Contribuisce alla formazione della cultura imprenditoriale e finanziaria.

(Fonte: www.microcreditodonna.it)

Cos'è il Microcredito

In Italia, il microcredito è disciplinato dagli articoli 111 e 113 del Testo Unico Bancario (TUB), che prevede: il microcredito d'impresa o di lavoro autonomo, per favorire l'avvio o l'esercizio di attività di lavoro autonomo o di microimpresa da parte di persone fisiche, società di persone, s.r.l. semplificate, associazioni o società cooperative. I finanziamenti concessi:

- non possono superare i 25.000 euro;
- devono essere finalizzati all'avvio o allo sviluppo di iniziative imprenditoriali o all'inserimento nel mercato del lavoro;
- devono essere accompagnati dalla prestazione di servizi ausiliari di assistenza e monitoraggio dei soggetti finanziati;
- i soggetti richiedenti non devono offrire garanzie reali (es. ipoteche sulla casa ecc.). Il microcredito sociale, è finalizzato all'inclusione sociale e finanziaria di persone fisiche in condizioni di particolare vulnerabilità economica o sociale.

I finanziamenti concessi:

- non possono superare 10.000 euro;
- devono essere accompagnati dalla prestazione di servizi ausiliari di bilancio familiare;
- vanno prestati a condizioni più favorevoli di quelle prevalenti sul mercato;
- i soggetti richiedenti non devono offrire garanzie reali (es. ipoteche sul-

la casa ecc.)
Per la piena operatività di tale normativa, si è in attesa delle emanazioni di appositi decreti attuativi da parte del Ministro dell'economia e delle finanze, sentita la Banca d'Italia.
I servizi ausiliari, di carattere non finanziario possono essere effettuati sia nella fase pre-erogazione che in quella post-erogazione.
Per il microcredito d'impresa:

- nella fase pre-erogazione, sono: servizi di informazione, orientamento, pre-valutazione dell'idea imprenditoriale, tutoring per l'elaborazione dell'idea progettuale, formazione su tempi economici, finanziari ed operativi;
- nella fase post-erogazione: servizi di tutoring per la verifica dell'andamento dell'attività economica, formazione, mentoring, coaching, monitoraggio.

Per quanto riguarda il microcredito sociale:

- nella fase pre-erogazione: servizi di ascolto/affiancamento individuale e di pre-valutazione della richiesta di finanziamento e dell'affidabilità del richiedente;
- nella fase post-erogazione: formazione finanziaria, finalizzata ad accrescere le competenze sulla gestione di un bilancio familiare, anche per prevenire i fenomeni del sovraindebitamento e dell'usura, nonché in servizi di accompagnamento e monitoraggio.)

(Fonte: www.microcreditodonna.it)

Semplificazioni: al via la consultazione telematica e una campagna informativa per le imprese

Promossa dal ministro per la Pubblica amministrazione e la semplificazione, in collaborazione con il sistema delle Camere di commercio, un'iniziativa di comunicazione istituzionale rivolta alle imprese.
Fino al 26 ottobre a circa 4 milioni di imprese, sarà inviato il link alla "Guida alle semplificazioni del decreto del Fare", un agile vademecum realizzato dal Dipartimento della Funzione pubblica, nel quale vengono descritte tutte le diverse misure contenute nel provvedimento.
Le imprese hanno ricevuto il link al proprio indirizzo di Posta elettronica certificata o alla email comunicata al Registro delle imprese.
Inoltre prende il via la consultazione pubblica telematica sulle "100 procedure più complicate da semplificare". Per partecipare basta compilare il questionario disponibile sul sito della Funzione Pubblica, indicare la complicazione e fare una proposta per semplificarla. La consultazione resterà aperta fino al 15 dicembre 2013. Al termine, saranno pubblicate le graduatorie delle complicazioni più segnalate e un rapporto di sintesi sui risultati.
Le iniziative sono state presentate il 16 ottobre dal ministro per la PA e la Semplificazione Gianpiero D'Alia e dal Presidente di Unioncamere Ferruccio Dardanello nel corso di una conferenza stampa. *(Fonte: www.governo.it)*

Nasce strategia Ue per macroregione alpina Firmano 7 Paesi

Nasce la 'Strategia dell'Ue per la regione alpina'. A Grenoble, alla presenza del Ministro Emma Bonino, è stata firmata la risoluzione politica con cui Italia, Austria, Francia, Germania, Liechtenstein, Slovenia e Svizzera ufficializzano l'impegno a introdurre nell'area alpina uno strumento di concreto impulso alla crescita e alla competitività. Una strategia importante quella che porterà alla creazione di una macroregione alpina accanto a quella adriatico-ionica e che dovrà puntare allo sviluppo sostenibile e inclusivo che tuteli le potenzialità dell'area, come la biodiversità, il turismo, le reti di trasporto, le specificità culturali e della ricerca. La Risoluzione politica formalizza l'impegno dei paesi coinvolti e il suo obiettivo è il conferimento del mandato da parte del Consiglio europeo alla commissione europea per il Piano di azione in vista dell'approvazione definitiva a dicembre 2014.

Bonino: impegno per piano d'azione durante Presidenza italiana

"Mettendo insieme valenza politica e possibilità di rilancio economico" nell'area alpina "diamo anche un contributo all'idea di un'Europa non come gabbia ma come valorizzazione delle diversità", ha sottolineato il Ministro, confermando l'impegno per arrivare ad un piano d'azione durante il semestre di presidenza italiana del Consiglio europeo - da luglio 2014 - perché si arrivi alla macroregione alpina. Un'iniziativa alla quale partecipano Francia, Germania, Austria, Slovenia, Svizzera e Liechtenstein, che mira a dare impulso alla crescita e alla competitività dell'area anche attraverso una migliore capacità di utilizzo dei fondi comunitari e nazionali. Si tratta,

ha spiegato Bonino, di prendere "decisioni a livello meno centralizzato e più regionale" e starà proprio al "dinamismo delle regioni trovare progetti concreti" che "valorizzino asset e aree geograficamente difficili ma portatrici di valori europei".

Trigilia: tutela biodiversità e politica comune trasporti

Erano presenti a Grenoble anche il Ministro per la Coesione Territoriale Carlo Trigilia ed i Presidenti delle Regioni Lombardia, Piemonte e Veneto Roberto Maroni, Roberto Cota e Luca Zaia. Trigilia ha sottolineato che la costituenda macroregione alpina è il "principale tramite delle relazioni tra Mediterraneo e dimensione continentale" e in questa ottica servono "progetti concreti che possono rendere efficaci le strategie macroregionali", come la salvaguardia del "più grande serbatoio europeo di biodiversità" e una "politica comune dei trasporti transalpini".

Cota: lavorare con territori omogenei in Europa

"Siamo una realtà omogenea che rappresenta il cuore produttivo dell'Europa così come le nostre regioni rappresentano il cuore produttivo dell'Italia", ha detto Cota, spiegando "i territori omogenei devono poter affrontare in Europa le questioni omogenee che li caratterizzano" perché "non possiamo pensare che chi ha energie e risorse debba essere bloccato. Sarebbe un danno per tutti".
(Fonte: www.esteri.it)

30 grammi di frutta secca al giorno allungano la vita

Uno studio durato trent'anni conferma i benefici di questi frutti: minor rischio di diabete, di tumore, di problemi cardiaci. E non fanno ingrassare

Noci, mandorle, nocciole, arachidi, pinoli, anacardi. Se ne mangiamo un pugno al giorno, staremo meglio e vivremo più a lungo. E' il risultato di uno studio Usa pubblicato on line dal New England Journal of Medicine, a conclusione di un'osservazione di lungo periodo (ben trent'anni!) su due delle più grandi coorti americane, la Nurses'Health Study (76.464 donne, reclutate tra le infermiere) e la Health Professionals Follow-up Study , 42.498 uomini, selezionati tra lavoratori professionali.

Insomma, le famose peanuts non sono più soltanto uno sfizio e uno stracca-denti, né tanto meno un'inezia, come dice il loro secondo significato. Anzi, da anni bandite a torto da tutti i regimi dimagranti, ritrovano una loro rispettabilità dietetica, insieme con gli altri frutti secchi a guscio, di natura oleoginosa. Non solo mangiarli non fa ingrassare. Ma, al contrario, permette di conservare la linea. E – quello che è più importante – allunga la vita di un 20 per cento.

COMPOSIZIONE - La composizione nutrizionale dei frutti oleoginosi spiega largamente questi benefici. Con un elevato tenore di grassi insaturi, di proteine di alta qualità, di fibre, di vitamine (folati, niacina, vitamina E), di minerali (potassio, calcio, magnesio) e di fitocomposti, cioè metaboliti secondari presenti nelle piante (carotenoidi, flavonoidi, fitosteroli), gli si fa ormai credito di proprietà cardioprotettive, anticancerogene, antinfiammatorie e antiossidanti. E' stato perciò osservato che la consumazione di questa frutta secca è associata a un minore rischio di diabete di tipo 2, di cancro del colon, d'ipertensione, e della «sindrome metabolica», molto pericolosa per il sistema cardiovascolare, che vede presenti nell'individuo vari fattori di rischio contemporaneamente.

Il New England Journal of Medicine aveva già pubblicato, a febbraio di quest'anno, uno studio spagnolo in cui la frutta secca condivideva con l'olio di oliva il podio d'onore. Ora questo grande studio conferma la notizia. Possiamo spilluzzicare senza rimorsi mandorle o noccioline all'ora dell'aperitivo, tenendo d'occhio un fatto: un consumo quotidiano di 30 grammi di frutta secca ci può allungare la vita.
Dicono gli autori dello studio: «Il beneficio più evidente è la diminuzione del 29 per cento della mortalità cardiovascolare, seguito da una riduzione dell'11 per cento della mortalità per cancro.»
Essendo lo studio di carattere osservazionale, non è possibile sancire un nesso causa/effetto, ma i risultati hanno pienamente convinto sia la Food and Drug Administration sia l'American Heart Association , la società scientifica dei cardiologi americani.
(fonte: www.fondazioneveronesi.it)

I frutti interi ci difendono dal diabete

Mangiare frutta intera - in particolare mirtilli, uva e mele - riduce sensibilmente il rischio di sviluppare il diabete di tipo II, tra le piaghe del nuovo millennio. Discorso esattamente opposto per gli assidui consumatori di succhi di frutta. Sono le conclusioni a cui è giunto un gruppo di ricercatori della facoltà di medicina dell'Università di Harvard che hanno monitorato le condizioni di salute di tre ampi gruppi di osservazione utilizzati in precedenti indagini: poco più di 190mila individui, tutti sani al momento dell'arruolamento, osservati complessivamente tra il 1984 e il 2008. I risultati dello studio sono stati appena pubblicati sul British Medical Journal.
(fonte: www.fondazioneveronesi.it)

Alcol: per la donna il rischio è doppio

Si sa che per alcolismo si può morire. Ma è nuovo sapere che per le donne il rischio raddoppia. Uno studio compiuto in Germania ha individuato 153 uomini e donne dipendenti dall'alcool, di età compresa tra i 18 e 64 anni. Passati 14 anni, i ricercatori hanno ricostruito le vicende biografiche di 149 di loro. I dati, che sono stati pubblicati su Alcoholism: Clinical and Experimental Research, mostrano questa incredibile discrepanza: i tassi di mortalità, calcolati contestualizzandoli nel tempo e per sesso, età e genere rispetto alla popolazione generale, sono risultati 1,9 volte più alti per gli uomini, ma addirittura 4,6 volte per le donne. Doppi, quindi, i casi di decesso dei maschi rispetto ai non alcolisti e ulteriore raddoppio delle percentuali tra le "drogate" da vino e liquori.

QUANDO LEI BEVEVA DI NASCOSTO - La più sorprendente è quest'ultima cifra. «E' vero, le donne sono più fragili dinanzi alla tossicità da alcool, e per diversi motivi. Non tutti siamo in grado di spiegarli», interviene il professor Luigi Gallimberti dell'Università di Padova. «Una volta c'era il fatto, in gran parte sparito o ridimensionato, che le donne bevevano di nascosto, quindi ingollavano grandi quantità in un sol colpo e ad alta gradazione per ottenere l'effetto di cui avevano bisogno. Netta preferenza per la vodka perché non lascia odore».

NON C'E' PARITA'- Oggi che s'è diffuso l'uso dell'alcool anche tra giovanissimi, continua il professore, con la «scusa» degli aperitivi e delle happy hours e che il bere femminile si è, per così dire, sdoganato «all'uguaglianza sociale s'è visto che non corrisponde un'uguaglianza biologica. Piaccia o no, le femmine sono diverse dai maschi. La stessa quantità d'alcool risulta molto più tossica e devastante nelle femmine. Se diamo un bicchiere di vino al giorno per un mese a un uomo e a una donna, vedremo che lui avrà sempre la stessa alcolemia mentre lei presenterà diverse variazioni di alcool nel sangue a seconda del ciclo estro-progestinico».

Si sa inoltre che il fegato nella donna produce enzimi meno efficaci per l'alcool. «Recenti studi hanno addirittura evidenziato casi di cirrosi alcoliche in ragazze di 18-20 anni».

MENO ETA', PIU' DANNO - Gallimberti, che è un tossicologo, ha già scritto nel 2005 Il bere oscuro sull'alcolismo ed oggi, Morire di piacere su tutte le dipendenze che possono avere esiti mortali. Ora dice che c'è un altro fattore poco noto: il danno maggiore tra le femmine prima dei 14 anni. Ma quanti bevono alcool a quell'età? Se c'è stupore nella domanda, più stupefacente è la risposta: «Già una ricerca di 10 anni fa dell'Oms, l'Organizzazione mondiale della sanità, scoprì che il 20% dei minori di 11 anni bevono regolarmente, e tra questi le femmine rappresentano il 12 %. Vent'anni fa si cominciava a bere vino a13 anni. Oggi? Ancora prima dei 10, si deve dedurre. Del resto in ambulatorio vedo cose tremende, ad età sempre più basse. Ci sono i quindicenni che si fanno 15 spinelli al giorno e dieci anni fa non accadeva. Aggiungo che noi in Italia deteniamo il primato della precocità nel bere alcolici. Non mi chieda perché, non lo so».

L'AZIONE DEI GENI - E dal bere al diventare dipendenti c'è una predisposizione genetica? «Sì, e vi concorrono, forse, più geni. Una riprova: se do da bere una certa dose di vino al figlio di un alcolista e al figlio di un non alcolista, a quest'ultimo gira la

testa, all'altro no. Questo perché il padre (o la madre) ha trasmesso a quest'ultimo un corredo genetico capace di sintetizzare più enzimi per neutralizzare l'alcool». Predisposizione, non ereditarietà.

A proposito di enzimi, è vero quel che si dice, che i bambini non hanno gli enzimi per digerire l'alcool? «Sì, ne hanno pochi. La gente e pure i neuroscienziati, non hanno piena consapevolezza dei danni enormi derivanti dal mettere in contatto un cervello di meno di 16 anni con l'alcool. E ancor più se si tratta di un cervello femminile. Non è infatti molto noto, acquisito, che il cervello umano giunge a maturazione tra i 20 e 25 anni di età».

DOSI GIUSTE PER LEI E PER LUI - A conclusione di questo severo excursus sui danni del bere eccessivo, si può indicare una dose giornaliera raccomandata dagli esperti? «Sì, 2-3 bicchieri di vino al giorno per l'uomo, 1-2 bicchieri per la donna. Calcolato in grammi di alcool puro: 20-30 g. al giorno per i maschi e 10-20 g. per le femmine. L'ho già detto: qui non vige la parità dei sessi. Per esempio, è molto più difficile tirar fuori le donne dal "bere oscuro" che gli uomini. Forse la dipendenza si è radicata in un organismo più fragile».

(fonte: www.fondazioneveronesi.it)

Dove ti insegnano a smettere di fumare

Il numero dei fumatori in Italia continua a calare. Lentamente, ma cala. Lo rivela il rapporto 2013 sul fumo in Italia, pubblicato in occasione della Giornata Mondiale Senza Fumo del 31 maggio. Vale la pena segnalare il dato sulle fumatrici, che scende intorno al 15% delle donne italiane con più di 15 anni, il valore più basso degli ultimi 30 anni. Aumenta il numero di fumatori che vorrebbe smettere nei prossimi 6 mesi.

MENO FUMATRICI - Il Rapporto dell'Istituto Superiore di Sanità è il frutto di un'indagine DOXA e Osservatorio Fumo dell'Istituto Superiore di Sanità, in collaborazione con il Ministero della Salute, l'Istituto di Ricerche Farmacologiche "Mario Negri" e la Società Italiana di Tabaccologia. Indica che la prevalenza di fumatori maschi e femmine è rispettivamente del 26,2% e del 15,3% (erano il 24,6% e il 17,2% l'anno precedente). Gli ex fumatori sono 6,7 milioni, il 13,1% della popolazione. Si fumano meno sigarette (la media giornaliera è scesa in 10 anni da 16,1 a 12,7), le vendite sono calate dell'8% nell'ultimo anno, anche a causa delle sigarette elettroniche, usate con regolarità da mezzo milione di persone, che però nell'89% dei casi non abbandonano quelle fatte di carta e tabacco.

ETA' E PROVENIENZA - Secondo il Rapporto la fascia d'età 25-44 rappresenta la percentuale più alta di fumatori maschi (31,9%), mentre tra le donne la prevalenza del fumo di sigarette si riscontra nella fascia d'età compresa tra 45-64 (22,5%). L'anno scorso era quella delle trentenni, il che indica uno spostamento in avanti dell'età media delle fumatrici. Fumano più donne al sud e isole (16,9%) rispetto a centro (14%) e nord (15,6%). Fra gli uomini invece il dato più alto è al centro (28,5%) contro il 25,9% nel resto del paese.

DOPO 40 SI PENSA A SMETTERE: COME? - Ragazzi e ragazze iniziano in media a 17-18 anni, mentre è dopo i 40 che si decide di smettere. Il 12,2% dei fumatori dichiara che vorrebbe smettere di fumare nei prossimi sei mesi (erano meno di 8 su 100 l'anno scorso). Tre su 10 ci hanno provato. Però soltanto al 15% dei fumatori è stato consigliato dal proprio medico di smettere di fumare e solo al 4,2% è capitato che il medico citasse l'esistenza di centri specializzati. Non c'è da stupirsi che i centri antifumo siano conosciuti solo dal 31,8% degli intervistati, meno degli anni precedenti (nel 2009 erano più della metà).

(fonte: www.fondazioneveronesi.it)

Stop al fumo, più fibre e vitamine: così si riduce il rischio

Anche l'alimentazione potrebbe giocare un ruolo importante nella prevenzione del cancro al polmone. E' la prima causa di morte per tumore al mondo e la prima regola per evitarlo è non fumare. Ma un dieta ricca di fibre, frutta e verdura è associata a un minor rischio di malattia fra le persone più esposte di tutte, ovvero i forti fumatori.

A suggerirlo sono i dati raccolti nel corso del progetto Cosmos, avviato dall'Istituto Europeo di Oncologia (Ieo) di Milano e sostenuto dalla Fondazione Veronesi e da Airc, che per 10 anni ha coinvolto 5.200 fumatori in un programma di screening per la diagnosi precoce con Tc spirale a basse dosi. «Siamo solo all'inizio – commentano gli autori – e contiamo su questo patrimonio di dati per capire molti lati ancora oscuri del tumore del polmone».

LO STUDIO – L'indagine è apparsa sull'European Journal of Epidemiology. I ricercatori dell'Ieo hanno seguito 4.336

pazienti, tutti fumatori o ex fumatori incalliti (almeno un pacchetto al giorno per 20 anni) e privi di segni di malattia al momento del reclutamento. Hanno confrontato le informazioni sulle loro abitudini alimentari con la casistica oncologica (in poco meno di 6 anni sono stati diagnosticati 178 carcinomi polmonari). E' risultato che le persone che consumano più grassi vegetali hanno un rischio dimezzato di ammalarsi rispetto a quelle che ne consumano meno.

Un simile vantaggio sembrano averlo i forti consumatori di fibre e vitamine.

PRIME EVIDENZE - «Sono dati nuovi, in pochi hanno indagato la dieta in forti fumatori o ex forti fumatori, e nessuno così in dettaglio» spiega Patrizia Gnagnarella, dietista presso la divisione di Epidemiologia e Biostatistica dell'Ieo.

«E' un primo passaggio, che ci ha portato a identificare alcuni nutrienti estremamente interessanti, un pattern di vitamine e fibre e il consumo di grassi di origine vegetale. Questo studio ci dà per la prima volta una base scientifica per poter dare delle raccomandazioni nutrizionali specifiche per i forti fumatori. A breve – prosegue – pubblicheremo dei dati sugli alimenti e i gruppi alimentari più consumati e i loro possibili effetti sul rischio di carcinoma polmonare. Abbiamo già qualche indizio su un marcato effetto protettivo della dieta mediterranea».

(fonte: www.fondazioneveronesi.it)

I malati di ludopatia attratti più dai soldi che dal sesso

Il denaro vince sul sesso, che pure è un istinto così primordiale. Accade nella mente dei giocatori patologici. L'indagine esplorativa su 18 di loro è stata condotta con la Risonanza magnetica funzionale che permette di vedere il cervello "in azione": ai 18 - e ad altri 20 non affetti da compulsione per il gioco d'azzardo - sono stati dati da svolgere alcuni compiti che implicavano, poi, un premio in soldi oppure in stimoli erotici visivi. Ebbene, i giocatori compulsivi hanno mostrato nella zona dello striato ventrale minori reazioni agli stimoli sessuali che davanti al denaro. Nel gruppo di controllo, le 20 persone non affette da patologia ludica ("ludopatia"), si è verificato esattamente il contrario: più eccitante il sesso.

PIU' DENARO PIU' GIOCO - Un proseguimento del test ha evidenziato ancora un'altra area cerebrale sollecitata diversamente nei due gruppi di fronte alle diverse ricompense. I ricercatori francesi del Centro di neuroscienze cognitive di Lione, che hanno condotto l'esperimento sotto la guida del dottor Jean-Claude Dreher, hanno commentato che il cervello dei drogati dal gioco «appare condizionato a preferire i soldi in quanto potenziale sostegno per continuare a giocare». La stessa osservazione fa il professor Donato Munno, psichiatra dell'ospedale Le Molinette di Torino, esperto nelle "nuove dipendenze". Che aggiunge: «Di fronte a qualunque "droga" (alcol, stupefacenti, gioco, internet) l'oggetto della dipendenza viene al primo posto. Persino il mangiare, che è un istinto davvero primario, si sposta al terzo o quarto posto. Prima osservazione sullo studio di Lione: i bisogni patologici scavalcano i bisogni fisiologici. Seconda osservazione: quanto la risonanza ha evidenziato nello striato ventrale è la dimostrazione biologica di una dimensione psicologica».

CAUSA O EFFETTO? - E' la psicologia che si "incarna" in quel segnale di una zona cerebrale oppure il segnale colto dalla risonanza magnetica è la causa della ludopatia e non l'effetto? Una causa genetica? «Nient'affatto – replica Munno, che è docente di Psicologia clinica all'Università di Torino. -, correttamente si dice che è un "correlato". L'aggressività sì che, per esempio, ha una base biologica».

Fermo nel ribadire questo concetto anche un altro esperto di Gap (gioco d'azzardo patologico): «No, la speciale attivazione neurologica non indica una predisposizione genetica innata». Piuttosto, da psicologo, andrebbe a scavare nel passato affettivo dei singoli il dottor Cesare Guerreschi, presidente e direttore clinico di una onlus di Bolzano, la Siipac che è dedita all'"intervento nelle patologie compulsive". Ma forte è, comunque, il significato: «Lo striato ventrale è una zona del cervello molto antica e il fatto che si attivi di preferenza per il denaro (uno stimolo recentissimo sul piano evolutivo rispetto, ad esempio, al sesso) ci dà una misura della gravità della condizione della persona affetta da Gap».

REGALI AL POSTO DELL'AMORE - Ipotizza, Guerreschi, che per cercare una causa della dipendenza dal gioco andrebbe «ricostruita la storia del singolo, in particolare nelle fasi infanzia e adolescenza, quando il cervello è ancora molto plastico e la sua organizzazione» viene segnata dai rapporti importanti, come quelli con i genitori. C'è stato, allora, il padre o la madre che abbia cercato di compensare il senso di abbandono del figlio per la sue assenze, il suo disinteresse, con soldi e regali costosi? La deformazione che antepone il denaro a tutto può essersi generata allora, nella delicata età dello sviluppo, producendo «un'autentica alterazione neurale come quella riscontrata nello studio lionese».

DOPPIA TERAPIA - Dai due interventi dei due studiosi si evincono anche le possibilità di cura: certi antidepressivi con azione che frena l'impulsività, suggerisce il professor Dunno; più specifiche tecniche psicologiche di decondizionamento, dichiara il dottor Guerreschi, che possono anche suggerire in certi casi l'opportunità di un ricovero in comunità. E se si riesce a uscire dal vortice del Gap, la consegna è la stessa che per gli ex alcolisti: «Mai più riprovarci, neanche per una volta!». Quel segnale nel centro antico del cervello è pronto a riaccendersi.
(fonte: www.fondazioneveronesi.it)

L'emicrania può modificare la struttura del cervello

Fastidiosa lo è sempre, al punto da costituire una delle patologie con i più alti costi sociali, soprattutto nei Paesi del Nord Europa. Ma che l'emicrania, caratterizzata dal mal di testa lancinante in grado di colpire adulti e bambini, potesse portare modificazioni anatomiche del cervello, è una conclusione a cui erano arrivati già alcuni studi, di cui spesso però si ignorava l'esistenza.
Oggi, dopo un'ampia revisione degli studi pubblicata su Neurology, non sembrano esserci più dubbi. Secondo i ricercatori chi soffre di emicrania, con o senza aura, nei test di imaging mostra cambiamenti nella struttura del cervello. La metanalisi, infatti, ha mostrato come chi accusa frequenti mal di testa può arrivare a sviluppare anomalie nella sostanza bianca cerebrale che somigliano a piccoli ictus, oltre ad alcuni cambiamenti nel volume delle aree del loro cervello. «Il significato clinico di questi cambiamenti è poco chiaro - sostiene Messoud Ashina, professore associato e direttore del programma di ricerca sull'emicrania del "Danish Headache Center e Glostrup Hospital" di Copenhagen -. Non si sa bene come e perché si sviluppino queste lesioni, che cosa siano e quali conseguenze nel lungo periodo possano causare in chi soffre di emicrania. Il paziente non deve oltremodo preoccuparsi, ma è giusto raccomandare un controllo e un trattamento costante dei sintomi dell'emicrania».
(fonte: www.fondazioneveronesi.it)

Il Nobel per la medicina 2013 agli studi sul trasporto cellulare

Va agli Sherlock Holmes del traffico di molecole fra le cellule il Nobel per la medicina 2013. Randy Schekman, James Rothman (statunitensi) e Thomas Südhof (tedesco) hanno contribuito a svelare i meccanismi con cui le cellule organizzano i loro sistemi di trasporto.
GLI STUDI PREMIATI - Ogni cellula produce ed esporta molecole, spiegano i membri dell'Assemblea Nobel del Karolinska Institutet, nelle loro motivazioni. Possono essere ormoni, come l'insulina che viene prodotta e rilasciata nel sangue, neurotrasmettitori, segnali chimici inviati da una cellula nervosa all'altra, enzimi o citochine. Queste molecole sono trasportate fra le cellule in piccoli "pacchetti" chiamati vescicole. I tre scienziati insigniti del Nobel hanno scoperto i principi molecolari che fanno sì che questi "pacchi" vengano consegnati al posto giusto e nel momento giusto. Il funzionamento di questo meccanismo di trasporto è fondamentale per svariati processi fisiologici e, se difettoso, è coinvolto in svariate malattie come disordini del sistema nervoso e del sistema immunitario, o come il diabete. «Senza questa organizzazione meravigliosamente precisa - hanno commentato i membri dell'Assemblea - la cellula precipiterebbe nel caos».
CHI SONO I NOBEL NEOLAUREATI - Randy Schekman ha scoperto un gruppo di geni necessari al traffico di vescicole. Nato nel 1948 a St Paul, nel Minnesota, ha studiato all'Università della California di Los Angeles e all'Università di Stanford, lavorando sotto la supervisione di Arthur Kornberg (premio Nobel 1959), e nello stesso dipartimento dove alcuni anni sarebbe approdato anche James Rothman. Attualmente è professore presso il Dipartimento di Biologia Cellulare e Molecolare dell'Università della California di Berkeley e ricercatore presso l'Howard Hughes Medical Institute.
James Rothman ha svelato i meccanismi proteici che permettono alle vescicole di trasferire il loro carico una volta giunte a destinazione. Nato nel 1950 a Haverhill, nel Massachusetts, si è formato all'Harvard Medical School e al Massachusetts Institute of Technology (MIT). A Stanford ha iniziato a studiare il traffico vescicolare delle cellule. Oggi presiede il Dipartimento di Biologia Cellulare dell'Università di Yale. Thomas Südhof ha spiegato come le vescicole vengono "istruite" a rilasciare al momento giusto il loro carico, partendo dallo studio del rilascio di neurotrasmettitori alla base della comunicazione fra le cellule nervose del cervello. Nato a Göttingen, in Germania, nel 1955, Südhof nel 1983 si è trasferito a Dallas, all'Univesità del Texas - Southwestern Medical Center, lavorando a stretto contatto con Michael Brown and Joseph Goldstein, premi Nobel per la Medicina nel 1985. E' ricercatore presso l'Howard Hughes Medical Institute e professore di Fisiologia molecolare e cellulare all'Università di Stanford.
(fonte: www.fondazioneveronesi.it)

Il cervello che non invecchia

Aumentano gli anziani nella popolazione, ma migliora il loro stato di salute, comprese le capacità cognitive. E' questa la buona notizia che giunge da due studi europei, pubblicati sulla rivista The Lancet, che rilevano meno casi di demenza senile rispetto al previsto. I DATI - Il primo risultato interessante arriva dall'ambito dei Cognitive Function and Ageing Studies, avviati dagli anni '80 per valutare lo stato di salute degli anziani nel Regno Unito.

Secondo gli autori, esperti delle università di Cambridge e di Norfolk, fra persone con più di 65 anni, nelle stesse aree geografiche, nel 2011 si registra una prevalenza dei casi di demenza più bassa rispetto a quella attesa in base ai dati di vent'anni prima. Il 6,5% invece dell'8,3%. A questi dati fa eco uno studio danese, che ha confrontato lo stato di salute di due gruppi di novantenni, a un decennio di distanza. Le persone nate nel 1915 (e valutate a 95 anni), rispetto a quelle nate nel 1905 (e valutate a 93 anni), hanno mostrato una migliore sopravvivenza, migliori condizioni mentali e performance fisiche nelle attività quotidiane.
SEMPRE PIU' VECCHI - L'impatto di quella che i commentatori sulla stessa rivista Lancet hanno definito «senza dubbio una buona notizia» è notevole. L'invecchiamento della popolazione nel mondo industrializzato pone delle urgenze. Secondo l'Istat, gli ultrasessantacinquenni, oggi poco più del 20% degli italiani, saranno il 33% nel 2056. Recentemente è apparsa una stima-choc secondo cui i casi di demenza negli Stati Uniti sono destinati a raddoppiare entro il 2030, così come il costo relativo, che per il 2010 oscilla fra i 157 e i 215 miliardi di dollari.
(fonte: www.fondazioneveronesi.it)

nuovetecnologie@pplicate
nt@®
Via Antonio Levanti, 20/c
40138 Bologna - Italy
Tel. +39(0)51 6014773 - Fax +39(0)51 6027468
mail: info@nta.bo.it - web: www.nta.bo.it

di Castelli Michela
Dacci... un taglio
Via Sempione, 29
28047 OLEGGIO
Tel. 335 5899109

La Scuderia di Villa Moni
Per ricevimenti e cerimonie
Via S. Michele, 20 - 56020 S. Maria a Monte (PI)
Tel. 0587 707089 - Cell. 333 2079724

La pet-therapy fa davvero bene?

Il vantaggio di una pet-therapy è l'empatia e l'interazione che si crea tra l'animale e la persona sofferente. Questo speciale legame, quasi di simbiosi, tra chi dà gratuitamente (l'animale) e chi riceve (il paziente) rende la pet-therapy particolarmente utile in caso di patologie di natura psico-emotiva che colpiscono sia i bambini sia gli anziani, nel trattamento di malati di Alzheimer, tossicodipendenti, disabili fisici e psichici. In tutti questi casi, il contatto con un animale può essere di grande aiuto per soddisfare un bisogno di affetto e sicurezza, quale stimolo per superare le difficoltà ad instaurare relazioni interpersonali e/o a recuperare la padronanza di alcune abilità andate perdute. Esistono due tipi di pet-therapies: le Animal-Assisted Activities (AAA), ossia attività realizzate con l'ausilio degli animali che hanno l'obiettivo di migliorare la qualità di vita di alcune categorie di pazienti (anziani, ciechi, malati terminali) e le Animal-Assisted Therapies (AAT), delle vere e proprie terapie che rispondono a protocolli e scopi precisi. A queste si può poi aggiungere anche l'Educazione Assistita dagli Animali (EAA) i cui destinatari privilegiati sono i bambini nelle scuole che vengono stimolati ad interagire con l'ambiente. Il risultato è un netto miglioramento del rendimento scolastico e dei rapporti sociali, con una significativa riduzione dei casi di bullismo, di devianza e di abbandono scolastico.
Gli animali adatti alla pet-therapy sono quelli domestici, affiancati al pazienti dopo aver superato severi test che ne attestino lo stato sanitario, le capacità e le attitudini. L'animale per eccellenza in questo genere di terapie è il cane, specie se l'attenzione è rivolta a bambini e anziani, per la facilità con cui si presta al gioco e per l'offerta di compagnia. Seguono poi i gatti, i criceti, i conigli, gli asini, le capre, le mucche, gli uccellini, i pesci e i delfini. Questi ultimi sono particolarmente efficaci per il trattamento della depressione e dei disturbi della comunicazione, tanto che la delfino-terapia si rivela utile per fare uscire, per quanto possibile, i pazienti autistici dal proprio isolamento.
Anche l'ippoterapia dà ottimi risultati, poiché il cavallo non fa solo da psicoterapeuta ma è anche strumento per il recupero o lo sviluppo dell'equilibrio e della muscolatura, a vantaggio del trattamento di patologie neurologiche specie nel bambino. E, in questa direzione, la regione Emilia-Romagna, la prima nel nostro Paese, ha approvato una legge che prevede la possibilità che gli animali domestici possano fare visita in ospedale al padrone, confermando l'importanza dell'interazione terapeutica tra uomo e animale.
(*fonte: www.fondazioneveronesi.it*)

Ippoterapia

L'ippoterapia, o equitazione a scopo terapeutico, ha origine empiriche antiche perché il cavallo, con le sue straordinarie doti di sensibilità, di adattamento, di intelligenza è ritenuto, da sempre, e non a torto, "straordinaria medicina". L'uso dell'equitazione a scopo terapeutico ha avuto inizio già nell'opera di Ippocrate di Coo (460-370 a.C.), che consigliava lunghe cavalcate per combattere l'ansia e l'insonnia. Una prima documentazione scientifica sull'argomento la dobbiamo al medico Giuseppe Benvenuti (1759). Alla fine della prima guerra mondiale il cavallo è entrato nei programmi di riabilitazione, inizialmente in Scandinavia e in Inghilterra, poi in numerosi altri paesi. L' ippoterapia, detta Terapia con il Mezzo del Cavallo (TMC), è stata introdotta in Italia nel 1975 dalla dottoressa belga Danièle Nicolas Citterio che ha contribuito all'uso terapeutico del cavallo attraverso anche l'opera dell'Associazione Nazionale Italiana per la Riabilitazione Equestre (ANIRE). L'ippoterapia agisce grazie all'interazione uomo-cavallo a livello neuro-motorio e a livello neuro-psicologico. L'International Therapeutic Riding Congress di Amburgo del 1982 ha definito tre diverse fasi o metodologie d'intervento terapeutico all'interno della riabilitazione equestre:
1. Ippoterapia propriamente detta costituisce l'approccio iniziale al cavallo e al suo ambiente, si svolge quindi prima a terra e successivamente sull'animale accompagnato da un istruttore. E' riservata dunque a disabili incapaci di mantenere la posizione in sella e di condurre il cavallo in modo autonomo. 2. Rieducazione equestre: vede il cavaliere impegnato nella conduzione attiva del cavallo, sotto il controllo del terapista, e mira a raggiungere quegli obiettivi tecnico-riabilitativi specifici secondo il programma terapeutico prestabilito per quel paziente.
3. Equitazione sportiva per disabili rappresenta il raggiungimento di una notevole autonomia del soggetto, con possibilità di svolgere normale attività di scuderia e di equitazione, a volte agonistica.
(*fonte: www.salute.gov.it*)

LPer correggere la dislessia utili i videogiochi

Non videogiochi qualunque, ma quelli di azione migliorano nel bambino che soffre di dislessia la capacità di lettura, affinando l'attenzione a focalizzarsi e distribuirsi velocemente. È il risultato di uno studio tutto italiano, pubblicato sulla rivista Current Biology, che ha coinvolto l'Università degli Studi di Padova e l'Istituto Medea.

LO STUDIO – Meno sacrifici per migliorare le capacità di lettura, anche con disturbi del linguaggio. Dodici ore a una console, smanettando videogiochi in cui a farla da padrone è il movimento, sono una 'terapia divertente' (e insperata) per i bambini dislessici, e sembra più efficace di un anno intero di esercizi di lettura spontanea o guidata. Sono i risultati, sorprendenti, di una ricerca condotta su un gruppo di bambini prima e dopo essersi dedicati a giochi elettronici di azione, per nove sedute di 80 minuti ciascuna. «Dover colpire il bersaglio in movimento – spiega il professor Andrea Facoetti, docente di psicobiologia all'Università degli Studi di Padova – implica da parte del bambino una maggior attenzione al particolare che nella pratica si traduce in una migliore capacità nell'estrarre le informazioni rilevanti all'interno della parola, che uscirà più fluida, grazie a una percezione più fine delle lettere e a minori interferenze sulle aree cerebrali che regolano questo complesso processo». Infatti i bambini impegnati in videogiochi di azione sono stati, alla fine, in grado di leggere più velocemente, senza perdere in accuratezza e con notevoli progressi di attenzione.
Aumentando anche, con il superamento della barriera di noia spesso legata ai tradizionali esercizi di allenamento alla lettura, il coinvolgimento dei piccoli.

PROSPETTIVE
Se i risultati preliminari dello studio fossero confermati, i videogiochi potrebbero affiancare le più tradizionali metodiche terapeutiche per la cura della dislessia. «La ricerca è stata preziosa per comprendere i meccanismi che stanno alla base dello sviluppo di questo disturbo – continua l'esperto – e per indirizzare verso terapie focalizzate sui circuiti cerebrali legati alla percezione del movimento.
Da qui la necessità di scegliere videogiochi di azione, caratterizzati da stimoli estremamente veloci, di cui non è possibile prevedere le tempistiche e la posizione di comparsa degli eventi. Il loro utilizzo, comunque, non può avvenire senza la supervisione o il controllo di uno specialista della riabilitazione neuropsicologica».
Videogiochi per tablet verranno studiati e pianificati dai ricercatori padovani e sperimentati a breve in un gruppo di scuole dell'infanzia di Lecco su un campione di bambini a rischio di dislessia.
(fonte: www.fondazioneveronesi.it)

Pochi e rari i problemi causati dai vaccini

Molti timori, ma pochi rischi concreti: questo è il verdetto di un'analisi sui vaccini basata su oltre mille articoli scientifici. Nello specifico, sono 14 le condizioni fisiche causate dalle vaccinazioni o a esse chiaramente legate, fra cui convulsioni, encefaliti e svenimenti, ma in tutti i casi si tratta di evenienze rare. Altri vaccini mostrano un legame meno chiaro con disturbi di diversa natura, come reazioni allergiche e dolori articolari temporanei. Nessun nesso evidente, invece, con i grandi timori a volte diffusi sul tema, come il diabete di tipo 1 e l'autismo.
8 VACCINI SOTTO ESAME - Ad affermarlo è un gruppo di esperti incaricati dall'Institute of Medicine statunitense (Iom), su commissione del Department of Health and Human Services (Hhs), il ministero della salute Usa, che fra le altre cose gestisce il programma sugli effetti avversi dei vaccini. Il Dipartimento ha chiesto all'Istituto di ricerca di valutare il legame fra 8 tipi di vaccini e una serie di effetti collaterali, per capire quali di essi e in quale misura fossero davvero attribuibili alla vaccinazione.
(fonte: www.fondazioneveronesi.it)

La radioterapia intraoperatoria vince il tumore al seno

La storia della lotta al cancro del seno è da sempre segnata da tecniche innovative che hanno permesso di cambiare il corso della malattia. Dopo quadrantectomia e linfonodo sentinella, la radioterapia intraoperatoria si inserisce di diritto tra quei rivoluzionari metodi che cambieranno il modo di approcciarsi ai tumori. Una testimonianza è la pubblicazione sulla rivista Lancet Oncology di uno studio ad opera dell'equipe di ricerca del professor Umberto Veronesi. Per i tumori del seno in fase iniziale la radioterapia intraoperatoria, effettuata durante l'intervento chirurgico, può sostituire la radioterapia esterna. Un notevole passo in avanti se si considera che un ciclo classico di radioterapia può durare per alcuni mesi.

LA STORIA- Negli anni '80 le statistiche riguardanti il tumore al seno erano impietose: solo 3 donne su 10 sconfiggevano la malattia. Oggi, 2013, il rapporto è completamente cambiato: quasi il 90 per cento si può dichiarare guarita, ovvero non presenta nuovamente la malattia a distanza di dieci anni dalla conclusione delle terapie. Un successo che affonda le sue radici nelle sempre più moderne tecniche operatorie, diagnostiche e radioterapiche.

LA TECNICA- A differenza della radioterapia esterna, quella intraoperatoria consiste nella metodica che associa la radioterapia all'intervento chirurgico. Ciò avviene somministrando una dose di radioterapia direttamente sul tumore per eliminarne il tessuto visualizzato ma non aggredibile chirurgicamente. Uno dei vantaggi di questa tecnica è di poter erogare le radiazioni direttamente sul bersaglio risparmiando le strutture sane.

LO STUDIO- Nella ricerca targata Istituto Europeo di Oncologia i medici italiani, guidati da Roberto Orecchia, e Umberto Veronesi, hanno sperimentato il metodo ELIOT (Electron IntraOperative Therapy). La tecnica si basa sull'utilizzo di un acceleratore lineare con un braccio mobile in grado di concentrare il fascio di elettroni direttamente sull'area da irradiare in seguito alla rimozione chirurgica. Allo studio hanno partecipato 1305 pazienti con tumore al seno iniziale candidate all'intervento chirurgico di quadrantectomia: metà delle donne è stata trattata con ELIOT durante l'intervento e l'altra metà con radioterapia esterna tradizionale. A 10 anni i due gruppi hanno mostrato una identica sopravvivenza, intorno al 95 per cento. La percentuale di recidive è risultata lievemente più alta (2.5% rispetto a 0.4%) nel gruppo sottoposto a ELIOT.

IL COMMENTO- «La conferma dell'efficacia della ELIOT –spiega Veronesi- è un'ottima notizia per il mondo femminile. Non dimentichiamo che le donne che vivono lontano da un buon centro di radioterapia, preferiscono a volte sottoporsi ad una mastectomia, anche se non necessaria, piuttosto che affrontare viaggi e costi giornalieri per diverse settimane, per sottoporsi alle radiazioni esterne. Purtroppo la discriminazione diventa quindi anche economica: in genere sono le donne che vivono in condizioni meno agiate ad avere le maggiori difficoltà a muoversi per curarsi. La Radioterapia intraoperatoria risolve questo problema e per questo penso dovrebbe diventare un trattamento standard per tumori del seno iniziali». Non solo, la tossicità con la radioterapia intraoperatoria risulta minore: «evitando di irradiare la cute e la regione vicina al polmone e il cuore si evitano anche molti effetti collaterali. La tossicità globale dell'intero trattamento per il tumore del seno risulta quindi molto ridotta» spiega Orecchia.

IL FUTURO- Lo studio, oltre a dimostrare la bontà del metodo, mette però in guardia dalla possibilità di recidiva. «In questi casi –spiega Veronesi- ci aspettavamo che, irradiando solo un piccola parte della ghiandola, il resto rimanesse a maggior rischio. Tuttavia abbiamo scoperto che questo principio non vale per tutti i casi. Abbiamo identificato precise caratteristiche che selezionano un sottogruppo di pazienti a cui associare alla Eliot un breve ciclo di terapia esterna. In questo modo il rischio di recidiva è ridotto per tutte al minimo».
(fonte: www.fondazioneveronesi.it)

PARAFARMACIA
La Coccinella della Salute

Piazza Repubblica, 13
43015 Noceto (PARMA)
Telefono e Fax 0521 627619

Scattina
arredamenti
DI SCATTINA STEFANIA
VIA RATTAZZI, 52
19121 LA SPEZIA
TEL. 0187 770986

GELATERIA CAFFETTERIA
Piccole Voglie
Piccole Voglie di Ziggiotto Luca
Via Roma, 71/C - 36040 Torri di Q.lo (VI)
Tel. **0444 381272** - piccolevoglie@interpianet.it

Polizia di Stato

La Polizia di Stato è l'organo preposto a garantire la sicurezza e l'ordine pubblico. Dipende dal Ministero dell'Interno attraverso il Dipartimento della Pubblica Sicurezza. L'istituzione della prima autorità addetta alla pubblica sicurezza risale al Regno di Sardegna (1848), quando il re Carlo Alberto decretò la nascita del Corpo delle Guardie di Pubblica Sicurezza, già allora alle dipendenze del Ministero dell'Interno. Potenziata prima dell'avvento del Fascismo, sciolta da Mussolini e poi ricostituita nel 1925, l'Autorità di Pubblica Sicurezza ha sempre rappresentato un punto saldo per i cittadini. Nel 1964 nacque l'Accademia per la formazione degli Ufficiali. Nel 1981 la legge n. 121 portò alla formazione della Polizia di Stato come oggi noi la conosciamo, definendola un "corpo civile militarmente organizzato" a tutela dello Stato e dei cittadini contro reati e azioni di turbativa dell'ordine pubblico.

Arma dei Carabinieri

L'Arma dei Carabinieri è collocata autonomamente nell'ambito del Ministero della Difesa, con il rango di Forza Armata ed è Forza Militare di Polizia a competenza generale e in servizio permanente di pubblica sicurezza. Il Corpo dei Carabinieri Reali fu istituito a Torino dal Re di Sardegna Vittorio Emanuele I con le Regie Patenti del 13 Luglio 1814, con la duplice funzione della difesa dello Stato e di organismo di polizia. La capillare articolazione dell'organizzazione territoriale (forte, in particolare, di 4.626 Stazioni) realizza un controllo del territorio aderente ai bisogni dei cittadini. Il ruolo delle Stazioni e dei suoi Comandanti, infatti, va ben oltre la semplice funzione di polizia e si concretizza in un'attività di "rassicurazione sociale" che comprende anche l'assistenza ed il sostegno al cittadino con consigli ed indicazioni, tanto che le Stazioni sono ormai considerate patrimonio delle comunità. Per ulteriori informazioni visita il sito www.carabinieri.it.

Guardia di Finanza

La Guardia di Finanza svolge funzioni che presentano innumerevoli aspetti di immediata utilità per tutta la collettività: le Fiamme Gialle sono, infatti, al servizio del cittadino! In tale prospettiva è apparso utile fornire a tutti i gentili Lettori brevi notizie ed informazioni sulle principali attività che vedono impegnati - quotidianamente - i Finanzieri, nonché dare qualche utile suggerimento e consiglio per evitare di essere vittima inconsapevole di truffe e raggiri o di non vedere rispettati i propri diritti. Sulla base delle esperienze operative e delle richieste di informazioni che pervengono, sempre più numerose, da parte dei cittadini sono stati individuati quei "casi" che più di frequente si possono presentare nella vita di tutti i giorni. Auspichiamo che tale iniziativa possa riscontrare il favore dei Lettori, rinviando per ogni ulteriore richiesta di informazione al sito internet www.gdf.it ovvero all'indirizzo di posta elettronica urp@gdf.it.

Ai.Ma. Srl
Cenaia Di Crespina (PI)
Via Lavoria, 56c
Tel. 050644214
Fax 050644039
E-mail: info@aima.pisa.it
P. Iva 01799380504
inserzionista da altra provincia

Ai.Ma. Srl
Cenaia Di Crespina (PI)
Via Lavoria, 56c
Tel. 050644214
Fax 050644039
E-mail: info@aima.pisa.it
P. Iva 01799380504
inserzionista da altra provincia

Autodemolizioni Piccinato Luciano Srl
Altavilla Vicentina (VI)
Via Olmo, 73
Tel. 0444572238
Fax 0444374612
P. Iva 02096380247
inserzionista da altra provincia

Autodemolizioni Piccinato Luciano Srl
Altavilla Vicentina (VI)
Via Olmo, 73
Tel. 0444572238
Fax 0444374612
P. Iva 02096380247
inserzionista da altra provincia

Autoservice Di Faccioli Renato
Sossano (VI)
Via Monticelli, 13
Tel. 0444781071
Fax 0444781071
E-mail: auto-service@tiscali.it
P. Iva 03110330242
inserzionista da altra provincia

Autoservice Di Faccioli Renato
Sossano (VI)
Via Monticelli, 13
Tel. 0444781071
Fax 0444781071
E-mail: auto-service@tiscali.it
P. Iva 03110330242
inserzionista da altra provincia

Bau' Costruzioni Sistem Sas Di Bau' Lorena & C.
Marostica (VI)
Viale Vicenza, 33 F
Tel. 042475063
E-mail: baucostruzionisistem@libero.it
P. Iva 02803250246
inserzionista da altra provincia

Benedetti Jacopo
Empoli (FI)
Via Fratelli Rosselli, 47
Sito: www.elenchitelefonici.info/benedettigas
P. Iva 05926030486
inserzionista da altra provincia

Body Gym Snc Di Lorini Davide & C.
Maranello (MO)
Via Claudia Ovest, 175
Tel. 0536940865
Sito: www.elenchitelefonici.info/bogymmaranello
Sito: www.bogymmaranello.it
P. Iva 03404940367
inserzionista da altra provincia

Borso Roberto
Tezze Sul Brenta (VI)
Via G. Marconi, 58
Tel. 0424898108
E-mail: borso.roberto@libero.it
P. Iva 00664510245
inserzionista da altra provincia

Casa Di Cura Privata Villa Margherita Sr
Arcugnano (VI)
Via Costacolonna 6
E-mail: info@casadicuravillamargherita.it
Sito: www.elenchitelefonici.info/casadicuravillmargherita
Sito: www.casadicuravillamargherita.it
P. Iva 03272190244
inserzionista da altra provincia

Casa Di Cura Privata Villa Margherita Sr
Arcugnano (VI)
Via Costacolonna 6
E-mail: info@casadicuravillamargherita.it
P. Iva 03272190244
inserzionista da altra provincia

Casa Di Cura Privata Villa Margherita Sr
Arcugnano (VI)
Via Costacolonna 6
E-mail: info@casadicuravillamargherita.it
P. Iva 03272190244
inserzionista da altra provincia

Casarotto Sorelle Sas Di Casa Carla
Torrebelvicino (VI)
Via A. Rossi 15
Tel. 0445660112
E-mail: carlacasar@gmail.com
P. Iva 00262980246
inserzionista da altra provincia

Casarotto Sorelle Sas Di Casa Carla
Torrebelvicino (VI)
Via A. Rossi 15
Tel. 0445660112
E-mail: carlacasar@gmail.com
Sito: www.elenchitelefonici.info/casarottosrellesas
P. Iva 00262980246
inserzionista da altra provincia

Dir-Tex Srl
Cascina (PI)
Via Friuli, 2 4
Tel. 050703768
Fax 050703768
E-mail: matteodimau@hotmail.it
P. Iva 01276130505
inserzionista da altra provincia

Dott. Alfionso Sinisi
Cavallino-Treporti (VE)
Via Fausta, 113
Tel. 041966683
E-mail: info@alfonsosinisi.it
Sito: www.elenchitelefonici.info/alfonsosinisi
Sito: www.alfonsosinisi.it
P. Iva 02904540271
inserzionista da altra provincia

Dott. Gian Lauro Bianchi
Buccinasco (MI)
Via Degli Alpini, 48b
Tel. 0248842098
P. Iva 06661860152
inserzionista da altra provincia

Dott.Ssa Benedetta Raspini
Marlia (LU)
Viale Europa, 313 V
Sito: www.elenchitelefonici.info/dottraspinibenedetta
P. Iva 02264360468
inserzionista da altra provincia

Efifietre Snc Di Fedeli Pietro E C. Snc
Ravenna (RA)
Viale Pallavicini, 4 6
Tel. 0544212363
Cell. 3487473634
Fax 0544217004
E-mail: hitalia@hitalia.it
P. Iva 01232660397
inserzionista da altra provincia

Estetica Fior Di Loto Di Zhou Lingyue
Marghera (VE)
Via Trieste, 38
Cell. 3294188598
Sito: www.elenchitelefonici.info/centroestetico
P. Iva 04078230275
inserzionista da altra provincia

Ettore Snc Di Volpe F. E F.
Prato (PO)
Via Borselli, 89
Cell. 3356224216
E-mail: kornerkaffe@gmail.com
P. Iva 02042820973
inserzionista da altra provincia

Faresin Graziano & C. Snc
Sarcedo (VI)
Via Roma, 49
Tel. 0445344090
P. Iva 02333650246
inserzionista da altra provincia

Farmacia Parco Degli Aironi Dott. Pietro Caravello
Gerenzano (VA)
Via Clerici, 82 A
E-mail: farmaciaparcodegliaironi.va@gmail.com
Sito: www.elenchitelefonici.info/farmaciaparcodegliaironi
Sito: www.farmaciaparcodegliaironi.it
P. Iva 05742450827
inserzionista da altra provincia

Forgerossi Spa
Arsiero (VI)
Via Cartiera Di Mezzo, 38
E-mail: info@forgerossispa.com
Sito: www.elenchitelefonici.info/forgerossi
Sito: www.forgerossispa.com
P. Iva 00874950249
inserzionista da altra provincia

Forgerossi Spa
Arsiero (VI)
Via Cartiera Di Mezzo, 38
E-mail: info@forgerossispa.com
Sito: www.forgerossispa.com
P. Iva 00874950249
inserzionista da altra provincia

La Fontanella Di Bovio Giuseppe
Oleggio (NO)
Via Sciaroli, 19
Sito: www.elenchitelefonici.info/lafontanella
P. Iva 01902660032
inserzionista da altra provincia

Lavanderia Happy Wash Snc Di Bordignon Anna E C. Sas
Marcon (PI)
Via Mattei 1
P. Iva 03465020273
inserzionista da altra provincia

Lavanderia Selfi Service Acqua E Sapone Di Puccini Deborah
Pontasserchio Di San Giul (PI)
Piazza Giovanni Xxiii, 9a
Tel. 3775053966
Sito: www.elenchitelefonici.info/acquaesapone
P. Iva 01996710503
inserzionista da altra provincia

Linguerri Rafifiaele
Forlimpopoli (FC)
Via Circonvallazione, 8
Tel. 3492519029
E-mail: raffaele.linguerri@alice.it
Sito: www.elenchitelefonici.info/linguerriraffaele
Sito: www.imbianchinolinguerriraffaele.it
P. Iva 03341110405
inserzionista da altra provincia

Linguerri Rafifiaele
Forlimpopoli (FC)
Via Circonvallazione, 8
Tel. 3492519029
Sito: www.elenchitelefonici.info/linguerriraffaele2
Sito: www.imbianchinolinguerriraffaele.it
P. Iva 03341110405
inserzionista da altra provincia

M.C. Control Srl
Camisano Vicentino (VI)
Viale Venezia, 40
Tel. 0444411135
Cell. 3482604474
Fax 0444412154
E-mail: info@mccontrol.it
P. Iva 03452700242
inserzionista da altra provincia

Nannimpianti Di Rafifiaello Nanni
San Giuliano Terme (PI)
Via Lenin, 202
Cell. 3296929179
E-mail: info@nannimpianti.it
Sito: www.elenchitelefonici.info/nannimpianti
P. Iva 01743580506
inserzionista da altra provincia

Nati Liberi Srl
Monte San Quirico Di Lucc (LU)
Via Di Moriano, 270
Sito: www.elenchitelefonici.info/natiliberi
P. Iva 02266790464
inserzionista da altra provincia

Nuvole Di Fumo Di Bozzola Pietro
Trecate (NO)
Via Xx Settembre, 2a
Tel. 0321038497
E-mail: bozzolapietro@virgilio.it
Sito: www.elenchitelefonici.info/nuvoledifumo
P. Iva 02318310030
inserzionista da altra provincia

Pasticceria Lisa Di Rogozina Natalia
Guamo Di Capannori (LU)
Via Di Vorno, 11
Tel. 0583403389
Fax 0583948827
Sito: www.elenchitelefonici.info/lisadirogozina
P. Iva 01967040468
inserzionista da altra provincia

Rancan Srl
Montecchio Maggiore (VI)
Via Delle Tecnica, 9 Z.I.
Tel. 0444499311
Fax 0444499234
E-mail: fulvior@rancan.com
P. Iva 02682860248
inserzionista da altra provincia

Ristorante Pizzeria Il Partenone
Pomponesco (MN)
Via Tazzoli, 52
Tel. 0375868061
Sito: www.elenchitelefonici.info/bastiancontrario
P. Iva 01570420206
inserzionista da altra provincia

Roxy Bar Sas Di Montagna Monica & C.
Cornedo Vicentino (VI)
Piazza Aldo Moro, 53
Cell. 3939014984
E-mail: carlosavegnago@gmail.com
Sito: www.elenchitelefonici.info/roxybar
P. Iva 02913520249
inserzionista da altra provincia

Salumi Cinque Stelle Srl
Cassinetta Di Lugagnano (MI)
Via Matteotti, 20 22
Tel. 0294964967
Fax 0294964967
E-mail: salumi@tiscalinet.it
Sito: www.elenchitelefonici.info/salumicinquestelle
P. Iva 10482300158
inserzionista da altra provincia

Signorin Ilario Srl
Chiampo (VI)
Via Arso, 26
Tel. 0444688059
Fax 0444688428
E-mail: info@signorinilario.com
P. Iva 02066310240
inserzionista da altra provincia

So.G.I.M. Di Anselmi Ernesto & C. Sas
San Bonifacio (VR)
Via Nazionale, 24d
Tel. 0456104871
Fax 0456107549
E-mail: sogim@libero.it
P. Iva 02954490237
inserzionista da altra provincia

Studio Dentistico Fornea Dott. Luigi
Isola Vicentina (VI)
Via Roma 58
E-mail: luigifornea@gmail.com
Sito: www.elenchitelefonici.info/forneraluigi
Sito: www.studiodentisticofornea.com
P. Iva 01494930280
inserzionista da altra provincia

Studio Dentistico Fornea Dott. Luigi
Isola Vicentina (VI)
Via Roma 58
E-mail: luigifornea@gmail.com
Sito: www.studiodentisticofornea.com
P. Iva 01494930280
inserzionista da altra provincia

Studio Dentistico Fornea Dott. Luigi
Isola Vicentina (VI)
Via Roma 58
E-mail: luigifornea@gmail.com
Sito: www.studiodentisticofornea.com
P. Iva 01494930280
inserzionista da altra provincia

Abbigliamento

Casarotto Sorelle Sas Di Casa Carla
Torrebelvicino (VI)
Via A. Rossi 15
Tel. 0445660112
P. Iva 00262980246
inserzionista da altra provincia

Casarotto Sorelle Sas Di Casa Carla
Torrebelvicino (VI)
Via A. Rossi 15
Tel. 0445660112
Sito: www.elenchitelefonici.info/casarottosorellesas
P. Iva 00262980246
inserzionista da altra provincia

Centro Moda Cantoni Snc Di Cantoni Roberto E C.
Sant'Angelo Lodigiano (LO)
Viale Trieste, 7
Tel. 037190530
E-mail: centromodacantoni@libero.it
Sito: www.elenchitelefonici.info/centromodacantoni1
Sito: www.centromodacantoni.net
P. Iva 08008120159
inserzionista da altra provincia

Dany Sport Di Bagagiolo Daniela
San Gimignano (SI)
Piazza Della Cisterna, 18
Tel. 0577941698
E-mail: b.danysport@yahoo.it
Sito: www.elenchitelefonici.info/danysport
Sito: www.danysport.it
P. Iva 00615040524
inserzionista da altra provincia

Donna Srl
Melzo (MI)
Via Montello, 7
Tel. 0295737459
Fax 0295737459
E-mail: silviadonna@alice.it
Sito: www.elenchitelefonici.info/silviadonna
P. Iva 12859230158
inserzionista da altra provincia

Il Bello Delle Curve "la Donna Con Una Taglia In Più"
Modena (MO)
Viale Autodromo, 136 138
Tel. 059820481
E-mail: il.bello.delle.curve@gmail.com
Sito: www.elenchitelefonici.info/ilbellodellecurve
P. Iva 03443730365
inserzionista da altra provincia

Il Manichino Stocking
Ponte A Moriano (LU)
Via Nazionale, 180
Tel. 0583578646
Sito: www.elenchitelefonici.info/ilmanichinostocking
P. Iva 01808820466
inserzionista da altra provincia

International Promo Studio Srl
Misano Adriatico (RN)
Via Cella Raibano, 14
E-mail: info@internationalpromostudio.it
Sito: www.elenchitelefonici.info/internationalpromostudio
P. Iva 01301440416
inserzionista da altra provincia

Maracuja Di Vilardi Vanessa
Ozzano Dell'Emilia (BO)
Via Nardi, 3b
E-mail: maracujacollection@live.com
Sito: www.elenchitelefonici.info/maracuja
P. Iva 03228661207
inserzionista da altra provincia

Marco Dififiusione Stock Capi Firmati Di Lombardi Roberta
Cesena (FC)
Via Cervese, 5471
Sito: www.elenchitelefonici.info/marcodiffusione
P. Iva 02419670407
inserzionista da altra provincia

Master Sport Di Righetti Marco
Molinella (BO)
Via Viviani, 21 23
Tel. 0516900391
Fax 0516903781
E-mail: info@master-sport.it
Sito: www.elenchitelefonici.info/mastersport
P. Iva 02951551205
inserzionista da altra provincia

Salvagente Outlet 2 Sas Di Turchetta Federico E C.
Ravenna (RA)
Via Boccaccio, 10
Tel. 0544216038
Fax 0544216038
Sito: www.elenchitelefonici.info/salvagenteoutlet2
P. Iva 02330260395
inserzionista da altra provincia

Sara B
Ravenna (RA)
Via Zannoni, 10
Tel. 0546668148
Fax 0546668148
E-mail: sarab2000@tiscali.it
Sito: www.elenchitelefonici.info/sarab
P. Iva 02314670395
inserzionista da altra provincia

Vanilla Style Di Ornelas Camila
Romano Di Lombardia (BG)
Via Tito Speri, 19
Tel. 0363917054
Sito: www.elenchitelefonici.info/vanillastyle
P. Iva 03577190162
inserzionista da altra provincia

Abbigliamento alta moda

Abbigliamento Donna, Moda, Boutique
Appiano Gentile (CO)
Via Volta, 7
Tel. 0319349037
E-mail: mbrudaru@yahoo.com
Sito: www.elenchitelefonici.info/mbdibruduarumariana
P. Iva 03056460136
inserzionista da altra provincia

Biogest Srl
Lugo Di Vicenza (VI)
Via Valdellette, 72
Fax 04451920156
E-mail: info@thefineststore.it
Sito: www.elenchitelefonici.info/thefineststore
Sito: www.thefineststore.it
P. Iva 03328740240
inserzionista da altra provincia

Dea Di Gal Andrea
Vicenza (VI)
Via Ragazzi Del '99, 48
Tel. 04441457975
E-mail: porellifashion@hotmail.com
Sito: www.elenchitelefonici.info/porellifashion
P. Iva 03754520249
inserzionista da altra provincia

Abbigliamento bimbi e ragazzi

Abbigliamento Peter Pan
Carrara (MS)
Via Eugenio Montale, 35a
Tel. 0585842774
Sito: www.elenchitelefonici.info/peterpan
P. Iva 01164730457
inserzionista da altra provincia

Baby - Bazar Bini Veronica
Lucca (LU)
Viale Castracani, 822
E-mail: lucca@babybazar.it
Sito: www.elenchitelefonici.info/babybazar
Sito: www.lucca.babybazar.it
P. Iva 02102700461
inserzionista da altra provincia

Chicco Rimini
Rimini (RN)
Via Soardi, 31
Tel. 0541785270
Fax 0541902701
E-mail: rimini.582@artsana.com
Sito: www.elenchitelefonici.info/chiccorimini
P. Iva 03708970409
inserzionista da altra provincia

Coccole E Carezze Di Porro Cristiana
Novate Milanese (MI)
Via Cavour, 4
Tel. 0239101403
Sito: www.elenchitelefonici.info/coccoleecarezze
P. Iva 04855320968
inserzionista da altra provincia

Emozioni
Suzzara (MN)
Via Croce, 7 A
Cell. 3487792656
Sito: www.elenchitelefonici.info/emozioniabbigliamento
P. Iva 02341800205
inserzionista da altra provincia

Idexe
Castelnuovo Di Garfagnana (LU)
Via Nicola Fabrizi, 8 A B
Tel. 0583644202
Sito: www.elenchitelefonici.info/idexegarfagnana
P. Iva 02221590462
inserzionista da altra provincia

La Principessa Dei Fili Di Betti Monica
Lido Di Camaiore Di Camai (LU)
Viale Colombo, 186
Sito: www.elenchitelefonici.info
Sito: www.laprincipessadeifili.com
P. Iva 02215180460
inserzionista da altra provincia

Piccoli Ribelli 3 Di Montalti Claudio
Forli' (FC)
Via Dei Filergiti, 6 10
Tel. 054335848
Cell. 3338358909
Sito: www.elenchitelefonici.info/piccoliribelli3
P. Iva 01090040401
inserzionista da altra provincia

Piccolo Papero Di Montorfiano Carola
Cantu' (CO)
Via Dante, 5a
Tel. 031716490
Sito: www.elenchitelefonici.info/piccolopapero1
P. Iva 01857740136
inserzionista da altra provincia

Piccolo Papero Di Montorfiano Carola
Cantu' (CO)
Via Filzi, 21
Tel. 031716490
Sito: www.elenchitelefonici.info/piccolopapero
P. Iva 01857740136
inserzionista da altra provincia

Abbigliamento e articoli sportivi

Abbigliamento Sportico Rdk 54
Cinisello Balsamo (MI)
Via Libertà, 54
E-mail: rdk54@robedikappa.net
Sito: www.elenchitelefonici.info/sdlsrl
Sito: www.rdk54.robedikappa.com
P. Iva 06801100964
inserzionista da altra provincia

Love Board Shop
Codroipo (UD)
Via Condotti, 51
Tel. 0432907966
E-mail: info_loveboardshop@libero.it
Sito: www.elenchitelefonici.info/loveboardshop
P. Iva 02413920303
inserzionista da altra provincia

Pegaso Sport Srl
Bareggio (MI)
Via Redipuglia, 7
Tel. 029014967
Fax 029014967
E-mail: pegasosportsrl@libero.it
Sito: www.elenchitelefonici.info/pegasosportsrl
Sito: www.pegasosportsrl.com
P. Iva 06007330969
inserzionista da altra provincia

Abbigliamento gestanti e neonati

Io Bimbo
Codroipo (UD)
Viale Venezia, 119
Tel. 0432815056
Fax 0432604258
E-mail: codroipo@iobimbo.it
Sito: www.elenchitelefonici.info/iobimbo1
Sito: www.iobimbo.it
P. Iva 01368560304
inserzionista da altra provincia

Io Bimbo
Montemurlo (PO)
Piazza Da Vinci, 31
Tel. 0574650037
Fax 0574658925
E-mail: montemurlo@iobimbo.it
Sito: www.elenchitelefonici.info/iobimbo
Sito: www.iobimbo.it
P. Iva 01534920978
inserzionista da altra provincia

Silmar Srl
Montemurlo (PO)
Piazza Da Vinci, 31
Tel. 0574650037
Fax 0574658925
Sito: www.elenchitelefonici.info/www.elenchitelefonici.info/iobimbo
Sito: www.iobimbo.it
P. Iva 01534920978
inserzionista da altra provincia

Abbigliamento pelle/Prod. e Forn.

Bruno Rossi Bags Srl
Fucecchio (FI)
Via Delle Camelie, 38
Tel. 057121011
Fax 057122522
E-mail: info@brunorossibags.it
Sito: www.elenchitelefonici.info/brunorossibags
Sito: www.brunorossibags.it
P. Iva 05350900485
inserzionista da altra provincia

Abbigliamento sportivo, articoli

Ok Sport Di Fedeli Sonia Piera
Codogno (LO)
Via Ugoni, 2 A
Tel. 037733183
E-mail: info@ok-sport.it
Sito: www.elenchitelefonici.info/oksport
Sito: www.ok-sport.it
P. Iva 06418100969
inserzionista da altra provincia

Pegaso Sport Srl
Breggio (MI)
Via Redipuglia, 7
Cell. 3491299076
E-mail: pegasosportsrl@libero.it
Sito: www.elenchitelefonici.info/pegasosport
P. Iva 06007330969
inserzionista da altra provincia

Abbigliamento/Prod. e Fornit.

Nuova The Family Snc Di Mattiello Giulia
Malo (VI)
Via Garibaldi, 20
Tel. 0445607865
Fax 0445584060
P. Iva 02607980246
inserzionista da altra provincia

Nuova The Family Snc Di Mattiello Giuliano & C.
Malo (VI)
Via Garibaldi, 20
E-mail: ntf.snc1@gmail.com
Sito: www.elenchitelefonici.info/nuovathefamily
P. Iva 02607980246
inserzionista da altra provincia

Nuova The Family Snc Di Mattiello Giuliano & C.
Malo (VI)
Via Garibaldi, 20
E-mail: ntf.snc1@gmail.com
P. Iva 02607980246
inserzionista da altra provincia

Profiondo Blu Srl
Carpi (MO)
Via Moncenisio, 1
E-mail: profondo@profondoblusrl.it
Sito: www.elenchitelefonici.info/profondoblusrl
P. Iva 01146800360
inserzionista da altra provincia

Registro Aziende Convenzionate

www.elenchitelefonici.info

Abiti da sposa e cerimonia

Marelan Srl
Gallarate (VA)
Viale Milano 65
Tel. 0331701220
Fax 0331701220
E-mail: info@iricamidelconvento.com
Sito: www.elenchitelefonici.info/ilricamodelconvento
Sito: www.ilricamodelconvento.com
P. Iva 02547810123
inserzionista da altra provincia

Accessori abbigliamento

Pep Ventura Di Vannucchi Silvia
Scandicci (FI)
Piazza Matteotti, 21
Tel. 3381809249
E-mail: sibbione83@hotmail.it
Sito: www.elenchitelefonici.info/pepventura
P. Iva 06047340481
inserzionista da altra provincia

Tennis E Oltre Srl
Pistoia (PT)
Viale Adua, 165
E-mail: info@tenniseoltre.it
Sito: www.elenchitelefonici.info/tenniseoltre
Sito: www.tenniseoltre.it
P. Iva 01723620470
inserzionista da altra provincia

Accessori abbigliamento/Produz.

Angelo Ascari Srl
Carpi (MO)
Via Pola Esterna 4 Int.20
Tel. 059651868
Fax 05911546
E-mail: amministrazione@strassitalia.com
Sito: www.elenchitelefonici.info/angeloascarisrl
Sito: www.strassitalia.com
P. Iva 03048750362
inserzionista da altra provincia

Accessori per telefonia

8milestore Di Zani Omar
Porcia (PN)
Via Piave, 42a
Cell. 3772087758
E-mail: info@8milestore.com
Sito: www.elenchitelefonici.info/8milestore
Sito: www.8milestore.com
P. Iva 01700480930

Accessori personal computers

Boni Snc Di Boni Massimo E C.
Nerviano (MI)
S.S. Sempione, 47
E-mail: boni.snc@tiscali.it
Sito: www.elenchitelefonici.info/bonisnc
Sito: www.bonisnc.it
P. Iva 02567470121
inserzionista da altra provincia

Eco Personal Computer Di Govoni Leonardo
Bevilacqua Di Crevalcore (BO)
Via Ugo La Mallfa, 59
Cell. 3472619161
Sito: www.elenchitelefonici.info/ecopersonalcomputer
P. Iva 01741480386
inserzionista da altra provincia

Accessori speciali e vari

Luchi Bruno & C. Snc Di Luchi Luciano E Franco
Monsummano Terme (PT)
Via Del Catano 208
Tel. 057282962
Fax 057282962
E-mail: luchi.bruno@tin.it
Sito: www.elenchitelefonici.info/luchibruno
P. Iva 00492950472
inserzionista da altra provincia

Ovale Shop Di Piccinno Anna
Vicenza (VI)
Viale Trento, 298
E-mail: annaritapiccinno@gmail.com
Sito: www.elenchitelefonici.info/ovaleshop
P. Iva 03726280245
inserzionista da altra provincia

Valentini Primo
Gallicano (LU)
Via Roma, 63
Tel. 058474316
Sito: www.elenchitelefonici.info/valentiniprimo
Sito: www.primovalentini.it
P. Iva 00556380467
inserzionista da altra provincia

Accessori telefonia

Celltime Sas Di Agostini Stefiano & C.
Pianoro (BO)
Via Carlo Levi, 2 2
Tel. 051777077
Fax 051777703
Sito: www.elenchitelefonici.info/celltimesas
P. Iva 01892021203
inserzionista da altra provincia

Futurmedia Srl
Codroipo (UD)
Piazza Giuseppe Garibaldi, 63
Tel. 04321740161
E-mail: windcodroipo@gmail.com
Sito: www.elenchitelefonici.info/futurmedia
Sito: www.futurmedia.it
P. Iva 02671540306
inserzionista da altra provincia

Marchese Donatella
Ravenna (RN)
Via Circonvallazione Al Molino, 80
Tel. 0544218278
Fax 0544440914
E-mail: donatella.marchese@vodafone-sb.it
Sito: www.elenchitelefonici.info/marchesedonatella
P. Iva 03401210400
inserzionista da altra provincia

Marchese Donatella
Ravenna (RN)
Via Circonvallazione Al Molino, 80
Tel. 0544218278
Fax 0544440914
E-mail: donatella.marchese@vodafone-sb.it
Sito: www.elenchitelefonici.info/donatellamarchese
Sito: www.donatellamarchese.com
P. Iva 03401210400
inserzionista da altra provincia

Punto Satellite Srl Soc. Unipersonale
Lido Di Camaiore (LU)
Viale Colombo, 148
Tel. 0584617707
Fax 058490101
Sito: www.elenchitelefonici.info/puntosatellie
P. Iva 01569590464
inserzionista da altra provincia

Punto Satellite Srl Soc. Unipersonale
Camaiore (LU)
Viale Colombo, 148
Tel. 0584617707
Fax 058490101
Sito: www.elenchitelefonici.info/puntosatellite
P. Iva 01569590464
inserzionista da altra provincia

Acciai comuni

Artinox Di Labate Vincenzo
San Mauro Pascoli (FC)
Via Bellaria Nuova, 757
Cell. 3387164279
E-mail: artinox1@virgilio.it
Sito: www.elenchitelefonici.info/artinox
Sito: www.artinox.org
P. Iva 03883750402
inserzionista da altra provincia

Acciai inossidabili e speciali

A.T.I. Srl
Erba (CO)
Viale Resegone, 7
E-mail: info@ati-italia.com
Sito: www.elenchitelefonici.info/atitubiacciaio
Sito: www.ati-tube.com
P. Iva 00229520135
inserzionista da altra provincia

Acconciatori, parrucchieri

A.A.A. Capelli Di Franzin Sabrina
Porcia (PN)
Via Don F. Cum, 4
Cell. 3383745945
Sito: www.elenchitelefonici.info/aacapellidifranzinsabrina
P. Iva 01673940936

Acconciature
Romano Di Lombardia (BG)
Via Mameli, 9
Tel. 0363912609
E-mail: valeria.parinetti@alice.it
Sito: www.elenchitelefonici.info/parinettivaleria
P. Iva 01980050163
inserzionista da altra provincia

Acconciature Fabiana Di Lamesta Fabiana
Monfalcone (GO)
Via Valentinis, 56
Tel. 048145820
E-mail: fabiminoemma@alice.it
Sito: www.elenchitelefonici.info/acconciaturefabiana
P. Iva 00466180312
inserzionista da altra provincia

Acconciature Inn Di Mor Tiziana
Brugherio (MB)
Via Filzi, 42
Tel. 039879771
E-mail: mortiziana@yahoo.it
Sito: www.elenchitelefonici.info/acconciatureinn
P. Iva 02340660964
inserzionista da altra provincia

Acconciature Licia Di Ottolini Licia
Romano Di Lombardia (BG)
Via Indipendenza, 19
Tel. 0363903397
Sito: www.elenchitelefonici.info/acconciaturelicia
P. Iva 01928770161
inserzionista da altra provincia

Acconciature Luigi Buratti
Borgomanero (NO)
Via Caneto, 58
Tel. 0322841193
Sito: www.elenchitelefonici.info/accontureluigiburatti
Sito: www.luigiburatti.it
P. Iva 02152760035
inserzionista da altra provincia

Registro Aziende Convenzionate

www.elenchitelefonici.info

Acconciature Xte
Pontassieve (FI)
Piazza Dell'Unita', 3
Tel. 0558328574
Sito: www.elenchitelefonici.info/acconciaturexte
P. Iva 05886680486
inserzionista da altra provincia

Agricoli Grazia
Montebonello (FI)
Piazza Pertini 15
Tel. 0558397655
E-mail: grazia.agricoli@libero.it
Sito: www.elenchitelefonici.info/graziaagricoli
Sito: www.graziaagricoli.it
P. Iva 01117860484
inserzionista da altra provincia

Andrea Acconciature Di Legati Andrea
Fidenza (PR)
Via Martiri Della Liberta', 15
Tel. 0524527378
Fax 0524527378
E-mail: andrea10469@alice.it
Sito: www.elenchitelefonici.info/andreaacconciature
P. Iva 01701870345
inserzionista da altra provincia

Avantgard Di Romolini Eleonora
Prato (PO)
Via Catani, 7
Sito: www.elenchitelefonici.info/avantgard
P. Iva 05556600483
inserzionista da altra provincia

Azzimonti Laura
Lodi Vecchio (LO)
Via Roma, 26
Tel. 0371752352
Sito: www.elenchitelefonici.info/azzimontilaura
P. Iva 06836200961
inserzionista da altra provincia

Bigodini Di Callegari Francesca
Spilimbergo (PN)
Via Milaredo, 2a,1
Tel. 042740254
E-mail: francescabigodini@yahoo.it
Sito: www.elenchitelefonici.info/bigodini
P. Iva 01437590936

Bosello Mario & C. Snc
Bregnano (CO)
Via Garibaldi, 50
Tel. 031771869
E-mail: salonebosello@alice.it
Sito: www.elenchitelefonici.info/salonebosello
P. Iva 01631980131
inserzionista da altra provincia

Butterfiy Di Collini & Fini Snc
Mologno Di Barga (LU)
Via Brescia 74, 3
Sito: www.elenchitelefonici.info/butterfly
P. Iva 02256790466
inserzionista da altra provincia

Cadis Parrucchieri
Pontedera (PI)
Via San Faustino, 19
Tel. 058753600
E-mail: cadis2007@libero.it
Sito: www.elenchitelefonici.info/casidparrucchieri
P. Iva 01607990502
inserzionista da altra provincia

Cadis Parrucchieri
Pontedera (PI)
Via San Faustino, 19
Tel. 058753600
E-mail: cadis2007@libero.it
P. Iva 01607990502
inserzionista da altra provincia

Capriccioli Di Elisa Della Rupe
Staranzano (GO)
Via Martiri Della Liberta', 48
Tel. 0481710855
Sito: www.elenchitelefonici.info/capriccioli
P. Iva 01130660317
inserzionista da altra provincia

Città Del Capo
Cordenons (PN)
Via San Quirino, 9 B
Tel. 0434552145
Sito: www.elenchitelefonici.info/cittadelcapo
P. Iva 01321710939

Crazy Fantasy Di Magini Leonardo
Prato (PO)
Via Gonda, 67 69
Tel. 0574514235
E-mail: leomagi@hotmail.it
Sito: www.elenchitelefonici.info/crazyfantasy
P. Iva 02056880970
inserzionista da altra provincia

Crazy Head
Borgomanero (NO)
Via Novara, 158
Tel. 0322834204
E-mail: crazybyclaudio@hotmail.it
Sito: www.elenchitelefonici.info/crazyheadacconciature
P. Iva 02033670031
inserzionista da altra provincia

Dacci Un Taglio Di Cassinelli Sabrina
Salsomaggiore Terme (PR)
Via Patrioti, 39b
Tel. 0524575451
E-mail: sabryscassi@email.it
Sito: www.elenchitelefonici.info/dacciuntaglio1
P. Iva 02167610340
inserzionista da altra provincia

Dacci Un Taglio Di Cassinelli Sabrina
Salsomaggiore Terme (PR)
Via Patrioti, 39b
Tel. 0524575451
E-mail: sabryscassi@email.it
Sito: www.elenchitelefonici.info/dacciuntaglio3
P. Iva 02167610340
inserzionista da altra provincia

Dacci... Un Taglio Di Castelli Michela
Oleggio (NO)
Via Ballini, 11
Cell. 3355899109
E-mail: mikycast82@gmail.com
Sito: www.elenchitelefonici.info/dacciuntaglio
P. Iva 02021630039
inserzionista da altra provincia

Dacci Un Taglio Di Mafifiei Enrichetta
Capezzone Pianore (LU)
Via Sarzanese, 89/B
Tel. 0584913619
Sito: www.elenchitelefonici.info/dacciuntaglio2
P. Iva 02089790469
inserzionista da altra provincia

Dario Parrucchiere
Ferrara (FE)
Corso I Maggio, 56
Tel. 0532243483
E-mail: sanso78@hotmail.it
Sito: www.elenchitelefonici.info/darioparrucchiere
P. Iva 01858550500
inserzionista da altra provincia

Del Debbio R. & Mafifiei L.
Lucca (LU)
Via Del Brennero, 25
Tel. 0583343257
Sito: www.elenchitelefonici.info/deldebbioroberto
P. Iva 00226330462
inserzionista da altra provincia

Ditta Gazzillo Fernando
Settimo Milanese (MI)
Via Di Vittorio, 25
Sito: www.elenchitelefonici.info/gazzillofernando
P. Iva 10514550150
inserzionista da altra provincia

Doldi Matilde Parrucchiera Per Signora
Crema (CR)
Via Cappuccini, 31
Tel. 037330293
Sito: www.elenchitelefonici.info/doldimatildeparrucchiera
P. Iva 00339030199
inserzionista da altra provincia

Double C Cristina Coififieur Di Beldi' Cri
Oleggio (NO)
Via Bellini, 25
E-mail: kriskris2008@live.it
Sito: www.elenchitelefonici.info/acconciaturedoublec
P. Iva 02262310036
inserzionista da altra provincia

Double C Cristina Coififieur Di Beldi' Cristina
Oleggio (NO)
Via Bellini, 25
E-mail: kriskris2008@live.it
Sito: www.elenchitelefonici.info/doublec
P. Iva 02262310036
inserzionista da altra provincia

Elyte
Sacile (PN)
Via Dante, 20
Tel. 3274357681
E-mail: elyteparrucchieri@hotmail.it
Sito: www.elenchitelefonici.info/elyte
P. Iva 01701450932

Ester Ghizzini
Viadana (MN)
Piazza Manzoni, 20
Tel. 0375833174
Sito: www.elenchitelefonici.info/parrucchieraesterghizzini
P. Iva 01496900208
inserzionista da altra provincia

Everline Center Di Locatelli Veronica
Melzo (MI)
Via Monte Cervino, 3
Tel. 0295737148
Sito: www.elenchitelefonici.info/everlinecenter
P. Iva 12397650156
inserzionista da altra provincia

Fedele Sabrina
Bientina (PI)
Via Borgo Della Pieve, 6
E-mail: sabrifedele@hotmail.it
Sito: www.elenchitelefonici.info/fedelesabrina
P. Iva 01191190501
inserzionista da altra provincia

Forbici E Follie Di D'Aloi Jvette
Cassano D'Adda (MI)
Via Galilei, 1c
Sito: www.elenchitelefonici.info/forbicifollie
P. Iva 08101550963
inserzionista da altra provincia

Free Hair Di Deborah Amoruso
Carrara (MS)
Via Bonascola, 80
Sito: www.elenchitelefonici.info/freehair
P. Iva 01214550111
inserzionista da altra provincia

Futura Vm Di Scaini Vanda E Luc Mara Snc
Codroipo (UD)
Piazza Dante, 9
Cell. 3384944696
Sito: www.elenchitelefonici.info/futuravm
P. Iva 02592930305
inserzionista da altra provincia

Hair & Beauty Bernicchi Antonella
Antraccoli Di Lucca (LU)
Via Romana, 1348 A
Tel. 058391577
E-mail: antonellabernicchi@virgilio.it
Sito: www.elenchitelefonici.info/antonellabernicchi
Sito: www.antonellabernicchi.com
P. Iva 01975670462
inserzionista da altra provincia

Hair Fashion Di Paladini Deborah
Lentate Sul Seveso (MI)
Via Papa Giovanni Xxiii
Tel. 0362556036
Sito: www.elenchitelefonici.info/hairfashion
P. Iva 02456950969
inserzionista da altra provincia

Hair Studio Da Bo' Di Davide Bochicchio
Vinci (FI)
Piazza Guerrazzi, 13
Tel. 057156252
E-mail: davide@dabostudios.com
Sito: www.elenchitelefonici.info/dabostudios
P. Iva 05871550488
inserzionista da altra provincia

Hair Studio Di Padellini C. & C. Snc
Viadana (MN)
Via Cavallotti, 45
Tel. 0375781220
E-mail: hair_studio_pc@libero.it
Sito: www.elenchitelefonici.info/hairstudio
P. Iva 01285110209
inserzionista da altra provincia

Idea Capelli Snc Di Bruseghin Samantha E Sabina Snc
Oderzo (TV)
Via Frassinetti, 10
Tel. 0422716391
E-mail: ideacapelli@pec.artigianato.org
Sito: www.elenchitelefonici.info/ideacapelli
P. Iva 02407910260
inserzionista da altra provincia

Idee Per La Testa Di Stefiania Polito
Melzo (MI)
Via S. Alessandro, 23
Tel. 029552287
Sito: www.elenchitelefonici.info/ideperlatesta
P. Iva 04971140969
inserzionista da altra provincia

Immagine Donna Di Ficara Davide
Bareggio (MI)
Via I Maggio, 34
E-mail: ficaradavide@hotmail.com
Sito: www.elenchitelefonici.info/immaginedonna1
P. Iva 03575710961
inserzionista da altra provincia

Immagine Donna Di Ficara Davide
Bareggio (MI)
Via I Maggio, 34
E-mail: ficaradavide@hotmail.it
Sito: www.elenchitelefonici.info/immaginedonna
P. Iva 03575710961
inserzionista da altra provincia

I Morandi
Meda (MB)
Viale Brianza 43
Tel. 036270284
E-mail: imorandisnc@gmail.com
Sito: www.elenchitelefonici.info/imorandi
P. Iva 02351100967
inserzionista da altra provincia

Intrecci Parrucchiera Unisex Di Barbara Angiolini
Certaldo (FI)
Via Amendola 24
Tel. 0571668030
Sito: www.elenchitelefonici.info/intrecciparrucchieraunisex
P. Iva 05391010484
inserzionista da altra provincia

Karma Snc Di Doti A. E Ciliberti C.
Fidenza (PR)
Via Trento, 2 A
E-mail: info@karmahairstylist.it
Sito: www.elenchitelefonici.info/karmahairstylist
Sito: www.karmahairstylist.it
P. Iva 02483900342
inserzionista da altra provincia

Kreativa Di Emaldi A. E Santarelli R. Sn
Villanova Di Bagnacavallo (RA)
Via Della Chiesa, 34
Tel. 054549920
Sito: www.elenchitelefonici.info/kreativadiemaldiesantarelli
P. Iva 01402250391
inserzionista da altra provincia

La Deesse Di Vercellone Melissa
Vicenza (VI)
Via Mentana, 106
Tel. 0444021726
E-mail: ladeesse.melissa@gmail.com
Sito: www.elenchitelefonici.info/ladeesse
P. Iva 03748740242
inserzionista da altra provincia

La Masina Di Masini Michela
Ponsacco (PI)
Via G. Amendola, 2
E-mail: info@lamasina.it
Sito: www.elenchitelefonici.info/lamasina
Sito: www.lamasina.it
P. Iva 02068330501
inserzionista da altra provincia

La Parrucchiera Tanja
San Lorenzo A Vaccoli (LU)
Via Per S. Maria, 713
Tel. 0583370202
Sito: www.elenchitelefonici.info/laparrucchiera
P. Iva 02049970466
inserzionista da altra provincia

La Tua Idea Di Quiriconi Dina
Porcari (PT)
Via Catalani, 2/B
Tel. 0583299725
E-mail: dina.quiry@libero.it
Sito: www.elenchitelefonici.info/latuideadiquiriconidina
P. Iva 01548180478
inserzionista da altra provincia

Leo Valentina
Romano Di Lombardia (BG)
Via Silvio Pellico, 2
Tel. 0363902412
Sito: www.elenchitelefonici.info/valentinaleo
P. Iva 03446930160
inserzionista da altra provincia

L'Extro Di Sauro Snc Di Tabaini F. & M.
Signa (FI)
Via Indicatorio, 9
Sito: www.elenchitelefonici.info/lextrodisauro
Sito: www.lextrodisauro.it
P. Iva 05041960484
inserzionista da altra provincia

Lo Stile Di Davini Elena
San Giuliano Terme (PI)
Via Delle Sorgenti, 29
Sito: www.elenchitelefonici.info/lostile
P. Iva 01337760506
inserzionista da altra provincia

Mai Di Lunedi' Di Comparini Martina
Castelnuovo Di Garfagnana (LU)
Via Nobili, 1
Sito: www.elenchitelefonici.info/maidilunedi
P. Iva 02079520462
inserzionista da altra provincia

Marta E Cris
Forli' (FC)
Viale Bologna, 64
Tel. 0543704023
E-mail: martaecris@libero.it
Sito: www.elenchitelefonici.info/martaecris
P. Iva 01239130402
inserzionista da altra provincia

Mary Line Sas Di Peduzzi Luca Emanuele E C.
Carugo (CO)
Via Cadorna, 45
Tel. 0313555909
E-mail: maryline09@libero.it
Sito: www.elenchitelefonici.info/maryline
P. Iva 03219130139
inserzionista da altra provincia

Marzia Hair Fashion Di Tofianelli Marzia
Stiava Di Massarosa (LU)
Via Della Misericordia, 23
Sito: www.elenchitelefonici.info/marziahairfashion
P. Iva 01937930467
inserzionista da altra provincia

Mv Parrucchieri Di Visintin Marisa
Pordenone (PN)
Via Montereale, 41
Tel. 0434553282
Sito: www.elenchitelefonici.info/mvparrucchieri
P. Iva 01642250938

Nadia Acconciature Di Piatti Nadia
Caluso (TO)
Via Mottini, 8
Tel. 0119895069
E-mail: nadia582@hotmail.it
Sito: www.elenchitelefonici.info/nadiaacconciature
P. Iva 09653540014
inserzionista da altra provincia

New Style By Nadia Di Moro Nadia
Cassola (VI)
Via S. Giovanni Bosco, 1
Tel. 0424534539
E-mail: newstylebynadia@gmail.com
P. Iva 03316560246
inserzionista da altra provincia

New Style By Nadia Di Moro Nadia
Cassola (VI)
Via S. Giovanni Bosco, 1
Tel. 0424534539
E-mail: newstylebynadia@gmail.com
Sito: www.elenchitelefonici.info/newstylebynadia
P. Iva 03316560246
inserzionista da altra provincia

New Style By Nadia Di Moro Nadia
Cassola (VI)
Via S. Giovanni Bosco, 1
Tel. 0424534539
E-mail: newstylebynadia@gmail.com
P. Iva 03316560246
inserzionista da altra provincia

Non Solo Donna Di Zarantonello Lara
Spagnago (VI)
Via Monte Ortigara, 44a
Tel. 0445430778
E-mail: nonsolodonna@yahoo.it
Sito: www.elenchitelefonici.info/nonsolodonna
P. Iva 03126530249
inserzionista da altra provincia

Non Solo Lei Snc Di Cevenini B. & C.
Pianoro (BO)
Piazza Dei Martiri 2
Tel. 051776744
Sito: www.elenchitelefonici.info/parrucchierinonosololei
P. Iva 01746481207
inserzionista da altra provincia

Orizzonti Di Guida Giovanna
S. Martino Di Bareggio (MI)
Via Madonna Assunta, 15
Tel. 0290276549
Sito: www.elenchitelefonici.info/orizzonti
P. Iva 11688160156
inserzionista da altra provincia

Palmerini Silvestro
Camaiore (LU)
Via Francalanci, 12b
Sito: www.elenchitelefonici.info/silvestropalmeriniparrucchiere
P. Iva 01503450460
inserzionista da altra provincia

Parrucchiera Ambizioni Di Zullo Antonietta
San Mauro Pascoli (FC)
Via Vittorio Veneto, 29
Sito: www.elenchitelefonici.info/parrucchieraambizioni
P. Iva 03725400406
inserzionista da altra provincia

Parrucchiera Doppio Taglio Di Zanette Milena
Sacile (PN)
Piazza Del Popolo, 15c
Tel. 0434786430
Sito: www.elenchitelefonici.info/doppiotaglio
P. Iva 01721770939

Parrucchiera Il Ricciolo Di Mori Nada
Pieve Fosciana (LU)
Via Per Canalecchia, 3
Tel. 058365326
Sito: www.elenchitelefonici.info/ilricciolo
P. Iva 01621130465
inserzionista da altra provincia

Parrucchiera New Fashion Di Giusti Silvia
Pozza Di Maranello (MO)
Via Vandelli, 163
Tel. 0536944296
P. Iva 03348420369
inserzionista da altra provincia

Parrucchiera N. Hair
San Giorgio Di Nogaro (UD)
Via Del Macello, 18
Cell. 3388712247
E-mail: n.hair@virgilio.it
Sito: www.elenchitelefonici.info/parrucchieranhair
P. Iva 02351110305
inserzionista da altra provincia

Parrucchiera Tendenze Acconciature
Molinella (BO)
Via Mazzini 359
Tel. 051887384
Sito: www.elenchitelefonici.info/tendenzeacconciature
P. Iva 01567671209
inserzionista da altra provincia

Parrucchiere Acconciature P.R.J. Snc
Monsummano Terme (PT)
Via Toti, 61
Tel. 057252288
E-mail: prj@montecatini.com
Sito: www.elenchitelefonici.info/acconciatureprj
P. Iva 01118190477
inserzionista da altra provincia

Parrucchiere Di Li Xinyong
Modena (MO)
Via Luosi, 185
Sito: www.elenchitelefonici.info/parrucchierelixinyong
P. Iva 03428530368
inserzionista da altra provincia

Parrucchiere Fascino E Vanità
Pontassieve (FI)
Piazza Cesare Pavese, 10
Tel. 0558314299
Sito: www.elenchitelefonici.info/parrucchierefascinoevanita
P. Iva 02330530482
inserzionista da altra provincia

Parrucchiere Nuovo Look
Empoli (FI)
Via Della Piovola, 5 A
Tel. 0571592069
E-mail: nuovolook2012@hotmail.it
Sito: www.elenchitelefonici.info/nuovolook2012
P. Iva 06105460486
inserzionista da altra provincia

Parrucchieri Beautifiul
Castelnuovo Di Garfagnana (LU)
Piazza Biagioni, 6
Cell. 3297846226
Sito: www.elenchitelefonici.info/beautifulparrucchieri
P. Iva 01404140467
inserzionista da altra provincia

Parrucchieri I Davini
Capannori (LU)
Via Del Popolo, 176
Cell. 3280328087
Sito: www.elenchitelefonici.info/idavini
P. Iva 02012380461
inserzionista da altra provincia

Parrucchieri Orizzonti
S. Martino Di Bareggio (MI)
Via Madonna Assunta, 15
Tel. 0290276549
E-mail: guida.giovanna@email.it
Sito: www.elenchitelefonici.info/orizzontidiguidagiovanna
P. Iva 11688160156
inserzionista da altra provincia

Parrucchieri Real Style
Porcia (PN)
Via Cartiera, 2 B
Tel. 0434364671
E-mail: michelahair@libero.it
Sito: www.elenchitelefonici.info/realstyle
Sito: www.realstyle.it
P. Iva 01565350939

Parrucchieri Vanity Di Villa Patrizia & C
Bussero (MI)
Via Verdi, 33
Fax 0295330231
Sito: www.elenchitelefonici.info/vanity
P. Iva 12505670153
inserzionista da altra provincia

Pettina & Spettina Snc Di Carbone V. E M
Gorgonzola (MI)
Via Lazzaretto, 30
Tel. 029510447
Sito: www.elenchitelefonici.info/pettinaespettina
P. Iva 07227680969
inserzionista da altra provincia

Pink Di Pittaro Stefiania
Vitolini Di Vinci (FI)
Via Lombardia, 12 C
Sito: www.elenchitelefonici.info/pink
P. Iva 05738410488
inserzionista da altra provincia

Pink Di Pittaro Stefiania
Vitolini Di Vinci (FI)
Via Lombardia, 12 C
P. Iva 05738410488
inserzionista da altra provincia

Proserpio Rosalba
Bareggio (MI)
Via Novara, 23
Tel. 029028338
E-mail: rosalbaproserpio@libero.it
Sito: www.elenchitelefonici.info/parrucchierarosalba
P. Iva 07459530155
inserzionista da altra provincia

Remake Di Brambilla Lorenzo
Cassano D'Adda (MI)
Viale Europa, 173
Tel. 0363360704
Sito: www.elenchitelefonici.info/remake
P. Iva 03582970962
inserzionista da altra provincia

Re.Mo. Di Sangalli Monica
Melzo (MI)
Via Norvegia, 1
Tel. 0295736253
Sito: www.elenchitelefonici.info/remo
P. Iva 10869320159
inserzionista da altra provincia

Salone Capelly Di Martini Elisa
Thiene (VI)
Via Rovigo, 7
Tel. 0445362485
Cell. 3934531978
E-mail: elly.capelly@libero.it
Sito: www.elenchitelefonici.info/saloncapelly
P. Iva 02781360249
inserzionista da altra provincia

Salone Freestyle Di Bittolo Bon Davide
Caorle (VE)
Via Dolomiti, 3
Cell. 3409804265
Sito: www.elenchitelefonici.info/salonefreestyle
P. Iva 03811110273
inserzionista da altra provincia

Salonelisa Di De Rovere Elisa
Porcia (PN)
Via San Cristoforo, 20e
Tel. 0434920015
Sito: www.elenchitelefonici.info/salonelisa
Sito: www.salonelisa.it
P. Iva 01691270936

Samanthair Di Moriani Samantha
Massa (MS)
Via Aurelia Ovest, 10
Sito: www.elenchitelefonici.info/samanthair
P. Iva 01271770453
inserzionista da altra provincia

Sandro & Stefiano Di Pagni Stefiano
Montecatini Terme (PI)
Viale Iv Novembre, 8a
Tel. 057278352
Sito: www.elenchitelefonici.info/sandroestefano
P. Iva 01418250476
inserzionista da altra provincia

Scalzi Antonietta
Pontedera (PI)
Via Galimberti, 1
Tel. 0587292522
E-mail: antoniettascalzi1968@gmail.com
Sito: www.elenchitelefonici.info/antoniettascalzi
P. Iva 01121000507
inserzionista da altra provincia

Scalzi Antonietta
Pontedera (PI)
Via Galimberti, 1
Tel. 0587292522
E-mail: antoniettascalzi1968@gmail.com
P. Iva 01121000507
inserzionista da altra provincia

Scapigliati Di Remonti Anna Maria Rita
Cassano D'Adda (MI)
Via C. Colombo, 31
Sito: www.elenchitelefonici.info/scapigliati
P. Iva 03221840964
inserzionista da altra provincia

Silvia Acconciature Di Canato Silvia
Baruccana (MB)
Via Trento Trieste 57
E-mail: silvia.canato@libero.it
Sito: www.elenchitelefonici.info/silviacconciature
P. Iva 02673550964
inserzionista da altra provincia

Silvia Acconciature Di Canato Silvia
Baruccana (MI)
Via Trento Trieste 57
Sito: www.elenchitelefonici.info/silviaacconciature
P. Iva 02673550964
inserzionista da altra provincia

Sole Acconciature Di Ungaretti Remo
Lucca (LU)
Via Galli Tassi, 18
Tel. 05831713758
Sito: www.elenchitelefonici.info/soleacconciature
P. Iva 02054670464
inserzionista da altra provincia

Stafifi Snc Di Degl'Innocenti E Farnocchia
Viareggio (LU)
Viale Marconi, 29
Sito: www.elenchitelefonici.info/staff
P. Iva 02111670465
inserzionista da altra provincia

Stile E Arte Di Passoni Mariarosa
Groppello D'Adda Di Cassa (MI)
Via Calabiana, 14
Tel. 0363361807
Sito: www.elenchitelefonici.info/passonimariarosa
P. Iva 03475000166
inserzionista da altra provincia

Style Lauricella Ylenia
Gorgonzola (MI)
Via Montegrappa 14
Tel. 0239528446
Sito: www.elenchitelefonici.info/style
P. Iva 07187100966
inserzionista da altra provincia

Tagliati X Il Successo Carnielli Demetrio
Chiarano (TV)
Via Roma, 25
Tel. 0422746285
Fax 0422746285
E-mail: demetriocarn@gmail.com
Sito: www.elenchitelefonici.info/tagliatixilsuccessochiarano
P. Iva 03895190266
inserzionista da altra provincia

Tingo & Taglio Snc Di Brustia Maria Antonietta & C.
Novara (NO)
Piazza Lombardia, 6
Tel. 0321451768
Sito: www.elenchitelefonici.info/tingoetaglio
P. Iva 01624880033
inserzionista da altra provincia

Tingo E Taglio Viola Luna Snc Di Bagnati Claudio Pietro & C.
Novara (NO)
Via Galileo Galilei, 1d
Tel. 0321452390
Sito: www.elenchitelefonici.info/tingoetagliovioladuna
P. Iva 02181330032
inserzionista da altra provincia

Tl Fashion By Tania Di Lanzafiame Gaetana
Melzo (MI)
Via S. Martino, 10
Tel. 029551269
Sito: www.elenchitelefonici.info/tlfashionbytania
P. Iva 03788490963
inserzionista da altra provincia

Touch & Colour Snc
Novara (NO)
Viale Volta, 85
Tel. 0321659776
Sito: www.elenchitelefonici.info/touchecolour
P. Iva 02092020037
inserzionista da altra provincia

Track Hair Di Enrico Bracciali
Torrita Di Siena (SI)
Via Lauretana Nord 6
Tel. 0577685256
Sito: www.elenchitelefonici.info/trackhair1
P. Iva 01134040524
inserzionista da altra provincia

Un Diavolo Per Capello
Porcia (PN)
Centro Commerciale Via Colombera, 1
Tel. 0434922662
Sito: www.elenchitelefonici.info/undiavolopercapello
P. Iva 01403300930

Valeria Fuego Style Di Corradini Valeria
Formigine (MO)
Via Achille Grandi, 16
Tel. 059558287
Sito: www.elenchitelefonici.info/valeriafuegostyle
P. Iva 02894080361
inserzionista da altra provincia

Vanite' Di Soncini Barbara
Formigine (MO)
Via Gramsci, 69 71
Tel. 059556713
Sito: www.elenchitelefonici.info/vanite
P. Iva 01934880368
inserzionista da altra provincia

Via Col Vento Di Minnella M.C.
Abbiategrasso (MI)
Corso Xx Settembre, 4,6
Tel. 029461799
E-mail: conny.mi@libero.it
Sito: www.elenchitelefonici.info/viacolvento
Sito: www.viacolvento.it
P. Iva 07062230961
inserzionista da altra provincia

Via Col Vento Di Minnella M.C.
Abbiategrasso (MI)
Corso Xx Settembre, 4,6
Tel. 029461799
E-mail: conny.mi@libero.it
Sito: www.elenchitelefonici.info/viacolvento2
P. Iva 07062230961
inserzionista da altra provincia

Via Col Vento Di Minnella M.C.
Abbiategrasso (MI)
Corso Xx Settembre, 4,6
Tel. 029461799
E-mail: conny.mi@libero.it
Sito: www.elenchitelefonici.info/viacolvento1
Sito: www.viacolvento.it
P. Iva 07062230961
inserzionista da altra provincia

Why Not ?
San Giorgio Di Nogaro (UD)
Piazza Xx Settembre, 12
Tel. 0431621594
E-mail: whynot.parrucchieri@live.it
Sito: www.elenchitelefonici.info/whynotparrucchieri
P. Iva 01827180306
inserzionista da altra provincia

Acque minerali e bevande

Drovandi Franco
Porto Mantovano (MN)
Via Papa Giovanni Xxiii, 35
Tel. 0376398063
Sito: www.elenchitelefonici.info/drovandifranco
P. Iva 00058100207
inserzionista da altra provincia

Lafifiranchi Valter
Monteforte D'Alpone (VR)
Via Madonnina, 13
Tel. 0457611128
Fax 0457611956
Sito: www.elenchitelefonici.info/laffranchivalter
P. Iva 00066000233
inserzionista da altra provincia

Lafifiranchi Valter
Monteforte D'Alpone (VR)
Via Madonnina, 13
Tel. 0457611128
Fax 0457611956
P. Iva 00066000233
inserzionista da altra provincia

Acquedotti, gasdotti, oleodotti

C.A.D.F. Spa
Codigoro (FE)
Via Alfieri, 3
Tel. 0533725111
Fax 0533713617
E-mail: info@cadf.it
Sito: www.elenchitelefonici.info/cadfspa
Sito: www.cadf.it
P. Iva 01280290386
inserzionista da altra provincia

Acquisto oro

Compro Oro
Bovisio Masciago (MB)
Corso Milano, 28
Tel. 03621650679
E-mail: fabio-conte@tiscali.it
Sito: www.elenchitelefonici.info/comprooro1
P. Iva 03172490132
inserzionista da altra provincia

Agenzie e studi di pubblicità

Aslay Image Di Egipani M. & C. Sas
Pianoro (BO)
Via Costa, 146 2
Tel. 051742224
Fax 0516263189
Sito: www.elenchitelefonici.info/aslyimage
P. Iva 00671761203
inserzionista da altra provincia

Agenzie immobiliari

Agenzia Immobiliare Luna Rossa Snc Di Carli Giampietro & C
Caorle (VE)
Viale Santa Margherita, 119 A
Tel. 0421212291-211923
Fax 0421217526-218378
E-mail: info@agenzialunarossa.com
Sito: www.elenchitelefonici.info/lunarossa
Sito: www.agenzialunarossa.com
P. Iva 03278140276
inserzionista da altra provincia

Agenzia Immobiliare Meucci Di Meucci A.
Altopascio (LU)
Piazza Tripoli, 4
E-mail: alessandra@immobiliaremeucci.com
Sito: www.elenchitelefonici.info/immobiliaremeucci
Sito: www.immobiliaremeucci.com
P. Iva 02030270504
inserzionista da altra provincia

Agenzia Immobiliare Tecnocasa
Romano D'Ezzelino (VI)
Via Manzoni, 67
Tel. 0424510435
E-mail: vihf8@tecnocasa.it
Sito: www.elenchitelefonici.info/agenziatecnocasa
Sito: http://agenzie.tecnocasa.it/romano-d-ezzelino/romano-d-ezzelino
P. Iva 03460180247
inserzionista da altra provincia

Agenzia Imm.Re Srl
Romano Di Lombardia (BG)
Via Rodi, 27
Sito: www.elenchitelefonici.info/tecnocasa
Sito: www.tecnocasa.it
P. Iva 03597380173
inserzionista da altra provincia

Agenzia Stimamare Sas
Lido Di Jesolo (VE)
Via Aquileia 2
E-mail: vendite@stimamare.com
Sito: www.elenchitelefonici.info/agenziastimamare
Sito: www.stimamare.com
P. Iva 00345950273
inserzionista da altra provincia

C.D. Servizi Immobiliari Di Colnago Daniela & C.Snc
Cassano D'Adda (MI)
Via Q. Vona, 73l
Sito: www.elenchitelefonici.info/cdserviziimmobiliari
P. Iva 08643470159
inserzionista da altra provincia

Febair Snc Di Vaccarella Barbara E C.
Ferrara (FE)
Via Palestro, 77
Tel. 0532242063
Fax 0532216557
E-mail: ferrara2@soloaffitti.it
Sito: www.elenchitelefonici.info/febairsnc
Sito: www.ferrara2.soloaffitti.it
P. Iva 01820450383
inserzionista da altra provincia

Immobiliare Neve Srl
Gallio (VI)
Piazza Turba, 8
Tel. 0424658475
Fax 0424658992
E-mail: immobiliare.neve@tiscali.it
Sito: www.elenchitelefonici.info/immobiliareneve
Sito: www.immobiliareneve.it
P. Iva 01991550243
inserzionista da altra provincia

Is Immobiliare Suzzarese Spa
Suzzara (MN)
Via Donatori Di Sangue 3
Tel. 0376532642
Fax 0376522604
E-mail: amatore.mora@fastwebnet.it
Sito: www.elenchitelefonici.info/immobiliaresuzzaresespa
P. Iva 01755100201
inserzionista da altra provincia

La Piana Immobiliare
Campi Bisenzio (FI)
Via Santo Stefano, 108
Sito: www.elenchitelefonici.info/lapianaimmobiliare
Sito: www.lapianaimmobiliare.com
P. Iva 05959550483
inserzionista da altra provincia

Se.Ma Immobiliare Di Serpi Mario
Ribolla Di Roccastrada (GR)
Via Liguria, 15
Sito: www.elenchitelefonici.info/sema
P. Iva 01265460533
inserzionista da altra provincia

Agenzie intermediaz. mobiliare

Argo Case Di Rossi A. E C. Sas
Tavazzano Con Villavesco (LO)
Via S.G. Bosco, 2
Tel. 0371470255
Fax 0371477754
E-mail: argocase@gmail.com
Sito: www.elenchitelefonici.info/argocase
P. Iva 12582060153
inserzionista da altra provincia

Agenzie investigative

D.S.B. Assistance Di Rutigliano Nicola
Scandicci (FI)
Via Delle Cascine, 16
E-mail: info@dsb-assistance.it
Sito: www.elenchitelefonici.info/dsbassistance
Sito: www.dsb-assistance.it
P. Iva 05147780489
inserzionista da altra provincia

Agenzie ippiche, scommesse

Agenzia Ippica Erba Srl
Erba (CO)
Via Fiume 14
E-mail: agenziaippicaerba@libero.it
Sito: www.elenchitelefonici.info/agenziaippicaerba1
P. Iva 01833200130
inserzionista da altra provincia

Ag. Ippica Erba Di Grittini C. E C. Snc
Erba (CO)
Via Fiume 14a
Tel. 031645076
Fax 0316490212
E-mail: agenziaippicaerba@libero.it
Sito: www.elenchitelefonici.info/agenziaippicaerba
P. Iva 01833200130
inserzionista da altra provincia

Ag. Ippica Erba Srl
Erba (CO)
Via Fiume 14a
Tel. 031645076
Fax 0316490212
E-mail: agenziaippicaerba@libero.it
Sito: www.elenchitelefonici.info/agenziaiipicaerba
P. Iva 01833200130
inserzionista da altra provincia

Gold Beat Scommesse Sportive
Campi Bisenzio (FI)
Via Barberinese, 121 123
Tel. 05589551046
E-mail: realbetsrl@libero.it
Sito: www.elenchitelefonici.info/realbet
P. Iva 06246080482
inserzionista da altra provincia

Agenzie lavoro temporaneo

Soldout Group Srl
Ravenna (RA)
Viale Randi, 35
Sito: www.elenchitelefonici.info/soldoutgroup
Sito: www.lavorosuper.com
P. Iva 02379480391
inserzionista da altra provincia

Agenzie pratiche auto, nautiche

Agenzia Asolo Di Piccolo Daniela
Asolo (TV)
Strada Muson, 2b
Tel. 042355057
E-mail: aciasolo@libero.it
Sito: www.elenchitelefonici.info/AGENZIAASOLO
P. Iva 00395090269
inserzionista da altra provincia

Agenzia Bassano
Bassano Del Grappa (VI)
Via Gramsci, 7
Tel. 0424228448
Fax 0424524150
E-mail: agbassano@libero.it
Sito: www.elenchitelefonici.info/agenziabassano
P. Iva 00689810240
inserzionista da altra provincia

Delegazione Aci Di Bazzano Fabio Soverini
Bazzano (BO)
Via Circonvallazione Nord, 8c
Sito: www.elenchitelefonici.info/delegazioneacidibazzano
P. Iva 02787991203
inserzionista da altra provincia

Giemmegi Di Garavaglia Gian Mario
Inveruno (MI)
Via Brera, 42
Tel. 029786029
Cell. 0297291450
Fax 0331882887
E-mail: garavaglia@sermetra.it
Sito: www.elenchitelefonici.info/giemmegipraticheauto1
P. Iva 04377260155
inserzionista da altra provincia

Giemmegi Di Garavaglia Gian Mario
Castano Primo (MI)
Via Acerbi, 41
Tel. 0331882887
E-mail: info@agenziagiemmegi.it
Sito: www.elenchitelefonici.info/giemmegipraticheauto2
Sito: www.agenziagiemmegi.it
P. Iva 04377260155
inserzionista da altra provincia

Giemmegi Di Garavaglia Gian Mario
Castano Primo (MI)
Via Acerbi, 41
Tel. 0331882887
E-mail: garavaglia@sermetra.it
Sito: www.elenchitelefonici.info/giemmegi
Sito: www.elenchitelefonici.info/giemmegipraticheauto
P. Iva 04377260155
inserzionista da altra provincia

Studio 21 Srl
Modena (MO)
Via Emilia Ovest, 733 735
Tel. 059332125
E-mail: studio21@avant.it
Sito: www.elenchitelefonici.info/studio21
P. Iva 03038110361
inserzionista da altra provincia

Agenzie servizi speciali e vari

Studio V.M. Sas
Ferrara (FE)
Via Comacchio, 46
Tel. 0532741376
E-mail: bruschi@studiovm.com
Sito: www.elenchitelefonici.info/studiovm
Sito: www.studiovm.com
P. Iva 01338800384
inserzionista da altra provincia

Agenzie viaggi e turismo

Agenzia Di Viaggio Haraka Viaggi & Vacanze
Motta Di Costabissara (VI)
Via Battisti, 5
Tel. 0444971426
E-mail: info@zanzibarvacanze.it
Sito: www.harakaviaggi.com
P. Iva 03594980249
inserzionista da altra provincia

Agenzia Viaggi Tropical Dream
Gorgonzola (MI)
Via Martesana, 22
Tel. 029514610
Fax 029513098
E-mail: info@tropicaldream.it
Sito: www.elenchitelefonici.info/tropicaldream
Sito: www.tropicaldream.it
P. Iva 07967170965
inserzionista da altra provincia

Bazaar Viaggi Srl
Rastignano (BO)
Via A Costa, 54
Tel. 051744444
Fax 051742366
Sito: www.elenchitelefonici.info/bazaarviaggi
Sito: www.bazaarviaggi.it
P. Iva 00620471201
inserzionista da altra provincia

Clio Viaggi Srl
Inzago (MI)
Piazza Maggiore, 22
Sito: www.elenchitelefonici.info/cliovi aggi
P. Iva 00959470162
inserzionista da altra provincia

Guidi Guido Società Cooperativa
Castelnuovo Di Garfagnana (LU)
Via Baccanelle, 7
Tel. 058362312
Sito: www.elenchitelefonici.info/guidiguido
P. Iva 02054040460
inserzionista da altra provincia

Hermes Snc Di A.Zoppi & G. Giannini
Marina Di Carrara (MS)
Via Lunense, 28b
Tel. 0585786380
Fax 0585091218
E-mail: carrara@misterholiday.it
Sito: www.elenchitelefonici.info/hermes
Sito: www.misterholidaycarrara.it
P. Iva 01168070454
inserzionista da altra provincia

Lucchesia Viaggi
Barga (LU)
Largo Roma, 12
Tel. 0583711421
Fax 0583722232
Sito: www.elenchitelefonici.info/lucchesiaviaggi
P. Iva 02132500469
inserzionista da altra provincia

Modernviaggi Sas Di Volpi Annarosa E C.
Pontedera (PI)
Piazza Andrea, 9
E-mail: info@modernviaggi.it
Sito: www.elenchitelefonici.info/modernviaggi
Sito: www.modernviaggi.it
P. Iva 00172680506
inserzionista da altra provincia

Mondial Viaggi Sas
Piacenza (PC)
Corso Vittorio Emauele, 307
Tel. 0523384228
E-mail: info@mondialviaggi.it
Sito: www.elenchitelefonici.info/mondialviaggi
Sito: www.mondialviaggi.it
P. Iva 00276930336
inserzionista da altra provincia

Penta World Travel
Lucca (LU)
Via Castracani, 77
Tel. 0583495575
Sito: www.elenchitelefonici.info/pentatravel
P. Iva 02128610462
inserzionista da altra provincia

Pmp Travel Group Srl
Costabissara (VI)
Via Battisti, 5
Tel. 0444971426
E-mail: info@zanzibarvacanze.it
P. Iva 03594980249
inserzionista da altra provincia

Tomis Viaggi Sas Di Sandrescu Patricia Lucia
Vicenza (VI)
Viale Del Verme, 155
E-mail: tomis@giromondo.it
Sito: www.elenchitelefonici.info/tomisviaggi
P. Iva 03612870240
inserzionista da altra provincia

Viaggi Mentasti Srl
Cantù (CO)
Via Milano, 51
Tel. 031720223
Fax 0313515196
E-mail: daniela.molteni@viaggimentasti.it
Sito: www.elenchitelefonici.info/viaggimentasti
P. Iva 01326210133
inserzionista da altra provincia

Agriturismo

Agriturismo Cerri Angelo
Lodi Vecchio (LO)
Cascina Galdane
Tel. 0371752714
Sito: www.elenchitelefonici.info/agriturismocerriangelo
P. Iva 04839120963
inserzionista da altra provincia

Agriturismo Da Andreina Di Dalla Zanna Marcello
Borso Del Grappa (TV)
Via Duca, 11
Tel. 0423542227
E-mail: martina-dz@hotmail.it
Sito: www.elenchitelefonici.info/agriturismodaandreina
P. Iva 02148510262
inserzionista da altra provincia

Agriturismo Da Santino
Carugo (CO)
Cascina Incasate, 9 1
Tel. 031761167
Fax 0317644076
E-mail: agrisantino@alice.it
Sito: www.elenchitelefonici.info/agriturismodasantino
P. Iva 01655020137
inserzionista da altra provincia

Az. Agr. La Montagnola Di Castelli Francesca
Lurate Caccivio (CO)
Via Caio Plinio, 53 A
E-mail: info@agriturismo-lamontagnola.com
Sito: www.elenchitelefonici.info/agriturismolamontagnola1
P. Iva 02608600132
inserzionista da altra provincia

Az. Agr. La Montagnola Di Castelli Francesca
Lurate Caccivio (CO)
Via Caio Plinio, 53a
Tel. 031494447
E-mail: info@agriturismo-lamontagnola.com
Sito: www.elenchitelefonici.info/agriturismolamontagnola
P. Iva 02608600132
inserzionista da altra provincia

Azienda Agricola Al Vecchio Morer Di Gatto Aldo
Fossalunga Di Vedelago (TV)
Via Montello, 46
Tel. 0423478164
E-mail: alvecchiomorer@alice.it
Sito: www.elenchitelefonici.info/agriturismoalvecchiomorer
P. Iva 01599350269
inserzionista da altra provincia

Azienda Agricola Romeo Lazzarotto S.S. Di Lazzarotto Bruno E Simone
Motta Di Livenza (TV)
Via Largoni, 11
Tel. 0422768041
E-mail: info@romeo.it
Sito: www.elenchitelefonici.info/romeo
Sito: www.romeo.it
P. Iva 01112590268
inserzionista da altra provincia

Azienda Agrituristica Ca' Sul Bosco Di Borsato
Giavera Del Montello (TV)
Via Degli Alpini, 47
E-mail: info@casulbosch.it
Sito: www.elenchitelefonici.info/agriturismocasulbosch
P. Iva 03388260261
inserzionista da altra provincia

Delizia D'Este Di Dall'Olio R.
Ferrara (FE)
Via Calzolai, 259
E-mail: info@deliziadeste.it
Sito: www.elenchitelefonici.info/deliziadeste
Sito: www.deliziadeste.it
P. Iva 01689860383
inserzionista da altra provincia

Fattoria I Bonsai
Reggello (FI)
Piazza S S Annunziata 4
E-mail: info@agriturismoibonsi.it
Sito: www.elenchitelefonici.info/fattoriaibonsai
P. Iva 01345420481
inserzionista da altra provincia

Mezzaluna
Duino-Aurisina (TS)
Localita' Malcina, 54 A
Tel. 040291529
Fax 040291529
E-mail: info@mezzalunanet.it
Sito: www.elenchitelefonici.info/mezzaluna
Sito: www.mezzalunanet.it
P. Iva 01164760322
inserzionista da altra provincia

Soc.Agricola Nodari Di Nodari V. E F.Lli
Caravaggio (BG)
Casc. Fornace
Tel. 0363351151
Sito: www.elenchitelefonici.info/societaagricolanodari
P. Iva 02616450165
inserzionista da altra provincia

Soc. Agr. La Marletta Di Grandi E. & C.
Imola (BO)
Via Bergullo, 8
Tel. 054227732
Fax 054227732
E-mail: info@lamarletta.it
Sito: www.elenchitelefonici.info/agriturismolamarletta
Sito: www.lamarletta.it
P. Iva 02602941201
inserzionista da altra provincia

Agrozootecnica, mangimi

Agraria Di Parenti Massimo
Carraia Di Capannori (LU)
Via Di Tiglio, 282
Sito: www.elenchitelefonici.info/agrariaparentimassimo
P. Iva 01055740466
inserzionista da altra provincia

Alberghi, hotel, pensioni

Albergo Albatros
Bellaria-Igea Marina (RN)
Via Nicolo' Conti, 3
Tel. 0541346597
E-mail: info@albatroshotel.biz
Sito: www.elenchitelefonici.info/hotelalbatros
Sito: www.albatroshotel.biz
P. Iva 03102060401
inserzionista da altra provincia

Albergo Califiornia Snc Di Nelli Romano E C.
Corfino Di Villa Colleman (LU)
Via Bagno, 1
Tel. 0583660173
Fax 0583660707
Sito: www.elenchitelefonici.info/albergocalifornia
Sito: www.albergocalifornia.com
P. Iva 02181980463
inserzionista da altra provincia

Albergo Ristorante Da Marino Sas
Rufina (FI)
Via Masseto, 21b
E-mail: info@albergoristorantedamarino.com
Sito: www.elenchitelefonici.info/albergoristorantedamarino
Sito: www.albergoristorantedamarino.com
P. Iva 04416470484
inserzionista da altra provincia

Albergo Ristorante Il Lago Di Pellegrinotti Maria Grazia
Vagli Sotto (LU)
Via Europa, 1
Tel. 0583664052
Sito: www.elenchitelefonici.info/illago
P. Iva 01962830467
inserzionista da altra provincia

Alb. Rist. Julia Di F.Lli Colombo Sas Di Colombo Cristiano & C.
Cassano D'Adda (MI)
Via Isola Ponti, 1
Sito: www.elenchitelefonici.info/albristjulia
P. Iva 03221020963
inserzionista da altra provincia

Baranin Snc Di Barani Sara E Silvia
Riomaggiore (SP)
Via Rollandi, 29
Tel. 0187920595
Fax 0187762250
Sito: www.elenchitelefonici.info/baraninsnc
P. Iva 01269790117
inserzionista da altra provincia

B & B Di Benedetta Bianchi
Impruneta (FI)
Via Paolieri, 26
Tel. 0552312558
Fax 0552312558
E-mail: benedetta.bianchi@rtd.it
Sito: www.elenchitelefonici.info/bebdibenedettabianchi
Sito: www.bed-breakfast-bianchi.it
P. Iva 05732760482
inserzionista da altra provincia

Cafifie' San Zeno Sas Di Robak Alina & C.
Carugo (CO)
Via Toti 72
E-mail: info@lanuovalocanda.eu
Sito: www.elenchitelefonici.info/caffesanzeno
Sito: www.lanuovalocanda.eu
P. Iva 02791240134
inserzionista da altra provincia

Hotel Albatros
Bellaria-Igea Marina (RN)
Via Nicolo' Conti, 3
Tel. 0541346597
E-mail: info@albatroshotel.biz
Sito: www.elenchitelefonici.info/hotelalbatrosbellaria
Sito: www.albatroshote.biz
P. Iva 03102060401
inserzionista da altra provincia

Hotel Due C
Legnano (MI)
Via Colli Di S. Erasmo 51
Tel. 0331440090
Sito: www.elenchitelefonici.info/hotel2c
Sito: www.hotel2c.it
P. Iva 03692570157
inserzionista da altra provincia

Hotel Eden
Schio (VI)
Viale Dell'Industria 33
Tel. 0445670044
Fax 0445512967
P. Iva 01221460247
inserzionista da altra provincia

Hotel Erika Sas Di Gusso Giuliana & C.
Caorle (VE)
Via Marconi 42
E-mail: info@erikahotel.com
Sito: www.elenchitelefonici.info/hotelerika
Sito: www.erikahotel.com
P. Iva 03207530274
inserzionista da altra provincia

Hotel Gaarten Spa
Gallio (VI)
Via Kanotole 13/15
Tel. 0424445102
Fax 0424445452
E-mail: info@gaartenhotel.it
Sito: www.elenchitelefonici.info/gaartenhotel
Sito: www.gaartenhotel.it
P. Iva 07435300962
inserzionista da altra provincia

Hotel Gioiello Di Fantini Maurizio
Cesenatico (FC)
Via Da Verazzano, 23
Tel. 054782514
Cell. 3482664374
E-mail: info@hotelgioiello.com
Sito: www.elenchitelefonici.info/hotelgioiello
Sito: www.hotelgioiello.com
P. Iva 02033020401
inserzionista da altra provincia

Hotel Italia
Ravenna (RA)
Viale Pallavicini, 4 6
Tel. 0544212363
Fax 0544217004
E-mail: hitalia@hitalia.it
Sito: www.elenchitelefonici.info/hitalia
Sito: www.hitalia.it
P. Iva 01232660397
inserzionista da altra provincia

Hotel Kyrton Di Somma Pietro & C. Sas
Forte Dei Marmi (LU)
Via Raffaelli, 16
Tel. 0584787461
Fax 058489632
E-mail: info@hotelkyrton.it
Sito: www.elenchitelefonici.info/hotelkyrton
Sito: www.hotelkyrton.it
P. Iva 01977880465
inserzionista da altra provincia

La Nuova Locanda
Carugo (CO)
Via Toti, 72
Tel. 031758329
E-mail: info@lanuovalocanda.eu
Sito: www.elenchitelefonici.info/lanuovalocanda
Sito: www.lanuovalocanda.eu
P. Iva 02791240134
inserzionista da altra provincia

Park Hotel Argento
Levanto (SP)
Via Sant'Anna
Sito: www.elenchitelefonici.info/parkhotelargento
P. Iva 01295810111
inserzionista da altra provincia

Poletto Sas Di Poletto Pierluigi
Schio (VI)
Viale Dell'Industria 33
Tel. 0445670044
Fax 0445512967
E-mail: info@hoteledenschio.com
Sito: www.elenchitelefonici.info/hoteledenschio1
Sito: www.hoteledenschio.com
P. Iva 01221460247
inserzionista da altra provincia

Poletto Sas Di Poletto Pierluigi
Schio (VI)
Viale Dell'Industria 33
Tel. 0445670044
Fax 0445512967
E-mail: info@hoteledenschio.com
P. Iva 01221460247
inserzionista da altra provincia

Soggiorno Fanetto Di Viviani Nicola
Bonassola (SP)
Via Roma, 18
Tel. 0187813643
Cell. 3493139354
Sito: www.elenchitelefonici.info/soggiornofanetto
P. Iva 01111220115
inserzionista da altra provincia

Alimentari

Agenzia Lombarda Srl
Novate Milanese (MI)
Via Borsellino E Falcone, 29
Tel. 023562129
E-mail: agenzialombarda@hotmail.com
Sito: www.elenchitelefonici.info/agenzialombarda2
Sito: www.agenzialombarda.com
P. Iva 00887790152
inserzionista da altra provincia

Agenzia Lombarda Srl
Novate Milanese (MI)
Via Borsellino E Falcone, 29
Tel. 023562129
E-mail: agenzialombarda@hotmail.com
Sito: www.elenchitelefonici.info/agenzialombarda1
Sito: www.agenzialombarda.com
P. Iva 00887790152
inserzionista da altra provincia

Agenzia Lombarda Srl
Novate Milanese (MI)
Via Borsellino E Falcone, 29
Tel. 023562129
E-mail: agenzialombarda@hotmail.com
Sito: www.elenchitelefonici.info/agenzialombarda
Sito: www.agenzialombarda.com
P. Iva 00887790152
inserzionista da altra provincia

Alimentari Barilli Srl
Viadana (MN)
Via Viazzone, 6
Tel. 0375841088
Fax 0375841114
E-mail: alimentari@salumificiobarilli.it
Sito: www.elenchitelefonici.info/alimentarisalumificiobarilli
P. Iva 02339110203
inserzionista da altra provincia

Alimentari Pisacane Andrea
Turbone Di Montelupo Fior (FI)
Via Della Pesa, 160
Tel. 0571929086
E-mail: angelaveradiel@gmail.com
Sito: www.elenchitelefonici.info/alimentaripisacane
P. Iva 06121500489
inserzionista da altra provincia

Bar Alimentari F.Lli Rossi Snc
Barga (LU)
Via Pietro Funai, 86 88
Tel. 0583710193
Sito: www.elenchitelefonici.info/flllirossisnc
P. Iva 01132190461
inserzionista da altra provincia

Belli Antonio & C. Snc
Maranello (MO)
Viale Carlo Stradi, 12
Tel. 0536943477
E-mail: belliformaggisalumi@libero.it
Sito: www.elenchitelefonici.info/bellintonio
P. Iva 02119170369
inserzionista da altra provincia

Botteghina Di Giorgia
Lucca (LU)
Via Tassi Galli, 5 A
Tel. 0583582901
E-mail: botteghinadigiorgia@live.it
Sito: www.elenchitelefonici.info/botteghinadigiorgia
P. Iva 02228700460
inserzionista da altra provincia

Crai Di Rinaldi Denise
Rimini (RN)
Via Dario Campana, 87
Sito: www.elenchitelefonici.info/rinaldidenise
P. Iva 03858520400
inserzionista da altra provincia

La Bottega Del Berto Di Magazzini I & C. Snc
Piazza Al Serchio (LU)
Via Torre, 1
Sito: www.elenchitelefonici.info/labottegadelberto
P. Iva 01171240466
inserzionista da altra provincia

La Bottega Della Pasta Di Lombardi Barbara
Bareggio (MI)
Via Iv Novembre, 51
Tel. 029014921
E-mail: bottega_della_pasta@libero.it
Sito: www.elenchitelefonici.info/labottegadellapasta
P. Iva 07262030963
inserzionista da altra provincia

Lo Scricciolo A.G. Di Mechi Daniele
Scandicci (FI)
Piazza Togliatti, 21
E-mail: lo.scricciolo.a.g@gmail.com
Sito: www.elenchitelefonici.info/lagastronomiaoscricciolo
Sito: www.gastronomialoscricciolo.it
P. Iva 06301270481
inserzionista da altra provincia

Market Gatteo Mare Di Angelini Roberta E C. Sas
Gatteo Mare (FC)
Via Delle Nazioni, 2
Tel. 054785412
Fax 054785412
Sito: www.elenchitelefonici.info/marketgatteomare
P. Iva 03622380404
inserzionista da altra provincia

Panificio - Alimentari La Bottega
Forte Dei Marmi (LU)
Via Scassi Carli, 74
Cell. 3281791670
Sito: www.elenchitelefonici.info/labottega
P. Iva 02196390468
inserzionista da altra provincia

Alimentari/Prod. e Fornit.

Calugi Srl
Castelfiorentino (FI)
Via Cerbioni, 38
Tel. 0571672185
Fax 0571672303
E-mail: calugi@tartufi.it
Sito: www.elenchitelefonici.info/tartufi
Sito: www.tartufi.it
P. Iva 05079860481
inserzionista da altra provincia

Grandi Riso Spa
Pontelangorino Di Codigor (FE)
Via Fronte I^ Tronco, 20
Tel. 0533710021
Fax 0533714054
E-mail: info@grandiriso.it
Sito: www.elenchitelefonici.info/grandirisospa
Sito: www.grandiriso.com
P. Iva 01571620382
inserzionista da altra provincia

Alimentazione speciale

Antolini Stefiano
Bellaria-Igea Marina (RN)
Via Trento, 1
Tel. 0541345803
Sito: www.elenchitelefonici.info/stefanoantolini
P. Iva 02612780409
inserzionista da altra provincia

Biosalus Sas Di Arrabito Tiziana & C.
Maranello (MO)
Via Alfredo Dino Ferrari, 5
E-mail: info@biosalusmaranello.it
Sito: www.elenchitelefonici.info/biosalusmaranello
Sito: www.biosalusmaranello.it
P. Iva 03470410360
inserzionista da altra provincia

Bottega E Natura
Legnano (MI)
Via Per Castellanza, 11
Tel. 0331548679
Fax 0331478784
E-mail: bottega_natura@libero.it
Sito: www.elenchitelefonici.info/bottegaenatura
Sito: www.bottega-natura.it
P. Iva 02635190123
inserzionista da altra provincia

Dispensa Senza Glutine Srl
Arese (MI)
Via Cesare Battisti, 36
Tel. 0331453605
E-mail: info@dispensasenzaglutine.it
Sito: www.elenchitelefonici.info/dispensasenzaglutine
Sito: www.dispensasenzaglutine.it
P. Iva 07558580960
inserzionista da altra provincia

Eneco Di Roberta Magnaterra
Codogno (LO)
Viale Vittorio Veneto, 19b
Cell. 3888177961
Sito: www.elenchitelefonici.info/enecodiroberta
P. Iva 07609040964
inserzionista da altra provincia

Fresco In Città
Prato (PO)
Via Frà Bartolomeo, 80
Tel. 0574560905
Fax 0574560905
E-mail: 2011.ethos@gmail.com
Sito: www.elenchitelefonici.info/frescoincitta
Sito: www.frescoincitta.it
P. Iva 02206700979
inserzionista da altra provincia

Natur House Dott.Ssa Candini Nazzarena
Ferrara (FE)
Corso Porta Po, 72
Tel. 0532243544
Fax 0532243544
E-mail: nazzac@libero.it
Sito: www.elenchitelefonici.info/naturhouse
P. Iva 01777220383
inserzionista da altra provincia

Alimenti e art. per animali/Prod.

Baushop Di Fabris Giuliano
Vicenza (VI)
Via Ferrari, 40
Cell. 3488712306
E-mail: info@ebaushop.com
Sito: www.elenchitelefonici.info/ebaushop
Sito: www.ebaushop.com
P. Iva 03715890244
inserzionista da altra provincia

Alimenti e articoli per animali

Amici A 4 Zampe Di Iovino Vincenzo
Campi Bisenzio (FI)
Via S. Stefano, 125
Cell. 3391239841
E-mail: amicia4zampe@ymail.com
Sito: www.elenchitelefonici.info/amicia4zampe
P. Iva 06251690480
inserzionista da altra provincia

A.Mici Di Sintoni Paola
Cesena (FC)
Via Carlo Cattaneo, 497
Tel. 0547608257
E-mail: paola.sintoni@gmail.com
Sito: www.elenchitelefonici.info/amicidisintoni
P. Iva 03810140404
inserzionista da altra provincia

Angeli Con La Coda Snc
Modena (MO)
Via Vignolese, 271 B
Tel. 059440378
Sito: www.elenchitelefonici.info/angeliconlacoda
Sito: www.angeliconlacoda.it
P. Iva 03073050365
inserzionista da altra provincia

Gestioni Contadine Snc
Cassano D'Adda (MI)
Piazza Gobetti
Sito: www.elenchitelefonici.info/gestionicontadinesnc
P. Iva 11947990153
inserzionista da altra provincia

Gli Amici Di Pluto
San Giorgio Di Nogaro (UD)
Via Roma, 6
Tel. 0431720995
Fax 0431720995
E-mail: amicipluto@libero.it
Sito: www.elenchitelefonici.info/amicidipluto
P. Iva 02635230309
inserzionista da altra provincia

Isola Verde Srl
San Lazzaro Di Savena (BO)
Via Palazzetti, 5e
Tel. 051790082
Fax 051790587
Sito: www.elenchitelefonici.info/isolaverde
Sito: www.isolaverde-pegus.com
P. Iva 01536081209
inserzionista da altra provincia

Pappa E Cuccia Di Verriotto Marianna
Camaiore (LU)
Via Vittorio Emanuele, 223
Sito: www.elenchitelefonici.info/pappaeciccia1
P. Iva 02282250469
inserzionista da altra provincia

Allevamento bestiame

La Meridiana Di Marchesin Matteo E Simone
Vicenza (VI)
Strada Di Polegge, 205
Tel. 0444597711
E-mail: megghy.trevisan@alice.it
Sito: www.elenchitelefonici.info/lameridiana
Sito: www.lameridiana.vi.it
P. Iva 02651570240
inserzionista da altra provincia

Allevamento bestiame, impianti

Addestramento E Allevamento Cani "delta Dog A.S.D."
S. Giuseppe Comacchio (FE)
Via Imperiali
Tel. 3384986499
Cell. 3384986537
E-mail: contrananda@yahoo.it
Sito: www.deltadog.it
P. Iva 01850270388
inserzionista da altra provincia

Pensione Per Cani La Quercia Dei Falchi
Salsomaggiore Terme (PR)
Località San Vittore Baratta
Cell. 3394883043
E-mail: info@laquerciadeipascoli.it
Sito: www.elenchitelefonici.info/laquerciadeifalchi
Sito: www.laquerciadeifalchi.it
P. Iva 02128550346
inserzionista da altra provincia

Allevamento e pensioni animali

Dog City
Soliera (MO)
Via Canale 107
Cell. 3383979128
E-mail: dog-city@virgilio.it
Sito: www.elenchitelefonici.info/dogcity
Sito: www.dog-city.IT
P. Iva 02437460369
inserzionista da altra provincia

La Siesta Da Claudia Di Flisi Claudia
Viadana (MN)
Via Barilli, 13 B
Sito: www.elenchitelefonici.info/lasiestadaclaudia
P. Iva 02212760207
inserzionista da altra provincia

Ambulatori, analisi, case di cura

Adler Srl
Molinella (BO)
Via Provinciale Superiore 19c
Tel. 0516900340
Fax 0516900340
E-mail: amministrazione@poliambulatorioilgirasole.it
Sito: www.elenchitelefonici.info/adler
Sito: www.poliambulatorioilgirasole.it
P. Iva 01879851200
inserzionista da altra provincia

Centro Medico Di Fisioterapia Snc
Ponte All'Ania Di Barga (LU)
Localita' Mencagli
Tel. 058186321
E-mail: antonella.miglianti@virgilio.it
Sito: www.elenchitelefonici.info/centromedicodifisioterapia
P. Iva 01451160467
inserzionista da altra provincia

Centro Medico Ippocrate Srl
Castelnuovo Di Garfagnana (LU)
Via Per Arni, 30
Sito: www.elenchitelefonici.info/centromedicoippocratesrl
P. Iva 02237790460
inserzionista da altra provincia

Centro Medico San Marco
Lucca (LU)
Viale Marti
Tel. 0583342432
P. Iva 01983000462
inserzionista da altra provincia

Curie Radiologia Ambulatorio Polispecialistico
Cologno Monzese (MI)
Viale Emilia Ang. Via Liguria
E-mail: info@curie.it
Sito: www.elenchitelefonici.info/curieradiologia
Sito: www.curie.it
P. Iva 02123490969
inserzionista da altra provincia

Curie Srl
Cologno Monzese (MI)
Viale Emilia Ang. Via Liguria
Tel. 0227321901
E-mail: info@curie.it
Sito: www.elenchitelefonici.info/curiesrl1
Sito: www.curie.it
P. Iva 02123490969
inserzionista da altra provincia

Curie Srl
Cologno Monzese (MI)
Viale Emilia Ang. Via Liguria
Tel. 0227321901
E-mail: info@cume.it
Sito: www.elenchitelefonici.info/curiesrl
Sito: www.curie.it
P. Iva 02123490969
inserzionista da altra provincia

Curie Srl
Cologno Monzese (MI)
Viale Emilia Ang. Via Liguria
E-mail: info@curie.it
Sito: www.elenchitelefonici.info/curie
Sito: www.curie.it
P. Iva 02123490969
inserzionista da altra provincia

Exacta Srl
Modena (MO)
Via Medaglie D'Oro, 63
Tel. 059302265
Fax 059441688
Sito: www.elenchitelefonici.info/exactasrl
Sito: www.poliambulatorioexacta.it
P. Iva 00293700365
inserzionista da altra provincia

Fisiocenter Srl
Cesenatico (FC)
Via Mazzini, 119 I
Tel. 0547675401
E-mail: daniele@fisiocenter.eu
Sito: www.elenchitelefonici.info/fisiocentersrl
Sito: www.fisiocenter.eu
P. Iva 03769610407
inserzionista da altra provincia

Hesperia Hospital Modena Spa
Modena (MO)
Via Arqua', 80a
Sito: www.elenchitelefonici.info/hesperiahospital
Sito: www.hesperia.it
P. Iva 01049620360
inserzionista da altra provincia

L.A.M. Di Pede Edda & C.Snc
Forli' (FC)
Viale Bolognesi, 11 13
Tel. 054326170
Fax 054326170
E-mail: info@lam-poliambulatorio.it
Sito: www.elenchitelefonici.info/lam
P. Iva 00955620406
inserzionista da altra provincia

Nuova Medicina Sas Di S. Starvaggi & C.
Cesenatico (FC)
Via Fiorentini 49d E
E-mail: info@nuovamedicina.it
Sito: www.elenchitelefonici.info/nuovamedicina
Sito: www.nuovamedicina.it
P. Iva 02627170406
inserzionista da altra provincia

Nuova Ricerca
Rimini (RN)
Via Settembrini, 17 H
Tel. 0541319411
Fax 0541319494
E-mail: amministrazione@nuovaricerca.com
Sito: www.elenchitelefonici.info/nuovaricerca
Sito: www.nuovaricerca.com
P. Iva 01236500409
inserzionista da altra provincia

Poliambulatorio Città Di Ferrara
Ferrara (FE)
Via Zucchini, 1
Tel. 0532772021
Fax 053256064
Sito: www.elenchitelefonici.info/poliambulatoriocittadiferrara
P. Iva 01157710292
inserzionista da altra provincia

Poliambulatorio Citta' Di Ferrara Di Ser
Ferrara (FE)
Via Zucchini, 1
Tel. 0532772021
Fax 053256064
E-mail: segreteria@polife.it
Sito: www.elenchitelefonici.info/poliambulatoriocittaferrara
Sito: www.polife.it
P. Iva 01157710292
inserzionista da altra provincia

S.Gaudenzo Srl
Rimini (RN)
Via Casti, 17
Tel. 0541384182
E-mail: info@poliambulatoriosangaudenzo.it
Sito: www.elenchitelefonici.info/poliambulatoriosangaudenzo
Sito: www.poliambulatoriosangaudenzo.it
P. Iva 02349730404
inserzionista da altra provincia

Waddan Center Srl
Modena (MO)
Via Tiraboschi, 55 57
Tel. 059212090
Fax 059217846
Sito: www.elenchitelefonici.info/waddancenter
Sito: www.waddancenter.it
P. Iva 02434540361
inserzionista da altra provincia

Amianto, cemento / bonifica e smaltimento

Co.Ind. Srl
Villanova Di Castenaso (BO)
Via Toscanini, 15
Tel. 051781933
Fax 0516053799
E-mail: info@coindcoperture.it
Sito: www.elenchitelefonici.info/coindcoperture
Sito: www.coindcoperture.it
P. Iva 03315060370
inserzionista da altra provincia

Co.Ind. Srl
Villanova Di Castenaso (BO)
Via Toscanini, 15
Tel. 051781933
Fax 0516053799
E-mail: info@coindcoperture.it
Sito: www.coindcoperture.it
P. Iva 03315060370
inserzionista da altra provincia

Isol Rimini
Rimini (RN)
Via Stoccolma, 51
Cell. 3486027131
E-mail: info@isolrimini.com
Sito: www.elenchitelefonici.info/isolrimini
Sito: www.isolrimini.com
P. Iva 03335380402
inserzionista da altra provincia

Amministrazioni immobiliari

Agenzia Amministrazioni Immobiliari Studio Emme
Ravenna (RA)
Via Spalato, 20
Tel. 0544538511
Fax 0544239943
E-mail: stuemme@libero.it
Sito: www.elenchitelefonici.info/agenziaamministrazioniimmobiliari
P. Iva 01263890392
inserzionista da altra provincia

Agenzia Centro Afifittanze Ariston Di Gianmarco Pin
Porto Santa Margherita (VE)
Via Pigafetta, 24
Tel. 0421260199
Fax 0421260199
E-mail: info@centroaffittanzeariston.it
Sito: www.elenchitelefonici.info/centroaffittanzeariston
Sito: www.centroaffittanzeariston.it
P. Iva 03747380271
inserzionista da altra provincia

Agenzia Centro Afifittanze Ariston Di Gianmarco Pin
Porto Santa Margherita (VE)
Via Pigafetta, 24
Tel. 0421260199
Fax 0421260199
E-mail: info@centroaffittanzeariston.it
P. Iva 03747380271
inserzionista da altra provincia

Amministrazioni Condominiali Domus Studio
Pianoro (BO)
Via Dello Sport, 8
Tel. 051777568
Fax 0516510755
E-mail: info@pratichecondominiali.it
Sito: www.elenchitelefonici.info/pratichecondominiali
Sito: www.pratichecondominiali.it
P. Iva 02455741203
inserzionista da altra provincia

Condogest 2000
Carpi (MO)
Via Jugoslavia, 10
Tel. 059699521
E-mail: condogest2000@gmail.com
Sito: www.elenchitelefonici.info/condogest2000
Sito: www.condogest2000.it
P. Iva 02428970368
inserzionista da altra provincia

Gest.Im.Elle Di Torricelli Lorena
Campogalliano (MO)
Via Barchetta 27/2
Tel. 059528145
Cell. 059561870
Fax 059520273
Sito: www.elenchitelefonici.info/gestimelle
P. Iva 02487470367
inserzionista da altra provincia

Immobiliavicenza Sas Di Timilero G. - Gaspari E. & C.
Vicenza (VI)
Viale Trieste, 29 D
Tel. 0444511338
Fax 0444507336
E-mail: info@immobiliavicenza.it
Sito: www.elenchitelefonici.info/immobiliavicenza
Sito: www.immobiliavicenza.it
P. Iva 03407000243
inserzionista da altra provincia

Soc. Coims Di Sgro' Giuseppe & C. Sas
Saronno (VA)
Via Xxiv Maggio 12
Tel. 029602019
Fax 029604087
E-mail: amministrazione@coims.it
Sito: www.elenchitelefonici.info/soccoims
Sito: www.coims.it
P. Iva 01575230121
inserzionista da altra provincia

Studio Dell'Amico Sas
Massa (MS)
Via Angelini, 31
Tel. 058543429
Cell. 3288797127
Fax 058543429
Sito: www.elenchitelefonici.info/studiodellamico
P. Iva 01236640452
inserzionista da altra provincia

Studio Interno 27
Valdagno (VI)
Corso Italia 27 E
Tel. 0445403213
E-mail: studio@interno27.it
Sito: www.elenchitelefonici.info/interno27
Sito: www.interno27.it
P. Iva 03034160246
inserzionista da altra provincia

Studio Interno 27
Valdagno (VI)
Corso Italia 27 E
Tel. 0445403213
E-mail: studio@interno27.it
Sito: www.interno27.it
P. Iva 03034160246
inserzionista da altra provincia

Studio Interno 27
Valdagno (VI)
Corso Italia 27 E
Tel. 0445403213
E-mail: studio@interno27.it
P. Iva 03034160246
inserzionista da altra provincia

Studio Living Di Beneventi Tiziana
Modena (MO)
Via Rainusso, 130
Tel. 0537110971
Fax 0597111276
E-mail: studioliving.mo@gmail.com
Sito: www.elenchitelefonici.info/studioliving
P. Iva 03187620368
inserzionista da altra provincia

Studio Marchi Di Marchi Serena
Corlo Di Formigine (MO)
Via Battezzate, 32
Tel. 0598757177
Fax 0598757177
Sito: www.elenchitelefonici.info/studiomarchi
Sito: www.studiomarchiamministrazioni.it
P. Iva 03490940362
inserzionista da altra provincia

Studio Marcuzzi Di Marco Marcuzzi
San Giorgio Di Nogaro (UD)
Piazza Mario D'Agostini, 7
Tel. 0431621547
Fax 0431621547
E-mail: studio.marcuzzi@virgilio.it
Sito: www.elenchitelefonici.info/studiomarcuzzi
P. Iva 02677280303
inserzionista da altra provincia

Animali, toelettatura

Vip Very Important Pets
Vicenza (VI)
Viale Fusinato, 170
E-mail: 171162@gmail.com
Sito: www.elenchitelefonici.info/vipveryimportantpets
P. Iva 03567740240
inserzionista da altra provincia

Antenne radio-televisive

Calcagno Claudio
Venturina (LI)
Via Indipendenza, 298
Tel. 0565853672
Cell. 3331016870
E-mail: calcagnosat@virgilio.it
Sito: www.elenchitelefonici.info/calcagnoclaudio
P. Iva 00405380494
inserzionista da altra provincia

Calcagno Claudio
Venturina (LI)
Via Indipendenza, 298
Tel. 0565853672
Cell. 3331016870
E-mail: calcagnosat@virgilio.it
P. Iva 00405380494
inserzionista da altra provincia

Cg Di Guidi Cristiano
Casalecchio Di Reno (BO)
Via Dei Carracci, 32
Tel. 0516190465
Cell. 3488821050
Fax 0516190465
E-mail: cristiano.guidi_cg@libero.it
Sito: www.elenchitelefonici.info/cginstallazioneantenne
Sito: www.cginstallazioneantenne.com
P. Iva 02526041203
inserzionista da altra provincia

Guirrini Gian Maria
Comacchio (FE)
Via Casalta, 50 4
Cell. 3356301420
E-mail: g.guirrini@grupposts.it
Sito: www.elenchitelefonici.info/guirrinigianmaria
P. Iva 01425120381
inserzionista da altra provincia

S.D.R. Di Boniello Vincenzo
Galliate (NO)
Via San Martino, 49
Tel. 0321806052
E-mail: sdr.vincenzo@libero.it
Sito: www.elenchitelefonici.info/sdrboniellovincenzo1
P. Iva 01568280034
inserzionista da altra provincia

Antennistica, elettronica

Antennista Digisat
Villa Verucchio (RN)
Via Delle Pozzette, 15
Cell. 3287293772
E-mail: stefano.contucci@alice.it
Sito: www.elenchitelefonici.info/digisatantennista
P. Iva 03689340408
inserzionista da altra provincia

R.G. Center Di Romagnollo Giovanni
Rovigo (RO)
Largo E.L. Fabbron, 1
Tel. 042527660
Cell. 3487316919
E-mail: r.g.center@libero.it
Sito: www.elenchitelefonici.info/rgcenter
P. Iva 00975180290
inserzionista da altra provincia

Antifurti, antincendio, allarmi

Antincendi Cerminara Di Cerminara Francesco E Nicola Cerminara & C. Sas
Albairate (MI)
Via Gorizia, 19 21
Tel. 0294920511
Fax 0294920511
E-mail: info@antincendicerminara.it
Sito: www.elenchitelefonici.info/anticendicerminara
P. Iva 12392750159
inserzionista da altra provincia

Antincendi Cerminara Di Cerminara Francesco E Nicola & C. Sas
Albairate (MI)
Via Gorizia, 19 21
Tel. 0294920511
Fax 0294920511
E-mail: info@antincendicerminara.it
Sito: www.elenchitelefonici.info/antincendicerminara.
Sito: www.antincendicerminara.it
P. Iva 12392750159
inserzionista da altra provincia

Antincendio Romagna Snc Di Orlati Viviana & C.
Forli' (FC)
Viale V. Veneto, 99,101
Tel. 054333292
E-mail: antincendio.romagna@libero.it
Sito: www.elenchitelefonici.info/antincendioromagna
P. Iva 01888870407
inserzionista da altra provincia

Ara Snc
Scandicci (FI)
Via Scarlatti, 3
Tel. 055756378
Fax 055756378
E-mail: arasicurezza@libero.it
Sito: www.elenchitelefonici.info/arasicurezza
Sito: www.arasicurezza.it
P. Iva 02129540486
inserzionista da altra provincia

As Antincendio Srl
San Bonifacio (VR)
Via Dugaletto, 22
Tel. 0457611786
Fax 0456106958
E-mail: info@asantincendio.it
Sito: www.elenchitelefonici.info/asantincendio
Sito: www.asantincendio.it
P. Iva 03735440236
inserzionista da altra provincia

Cascone Cesare
Pontedera (PI)
Via Fiorentina, 20
Tel. 058755144
Cell. 3387162997
E-mail: info@antifurticascone.com
Sito: www.elenchitelefonici.info/antifurticascone
Sito: www.antifurticascone.com
P. Iva 01370550509
inserzionista da altra provincia

Centro Della Sicurezza Srl
Livorno (LI)
Via Provinciale Pisana, 244
Tel. 0586405296
E-mail: info@cds-livorno.it
Sito: www.elenchitelefonici.info/cds-livorno
Sito: www.cds-livorno.it
P. Iva 00458090495
inserzionista da altra provincia

Elettrosystem Srl
Pordenone (PN)
Via Delle Crede, 5
Tel. 0434572121
Fax 0434510385
E-mail: info@elettrosystem.net
Sito: www.elettrosystem.net
P. Iva 01700950932

Fpm Srl
Altavilla Vicentina (VI)
Via Retrone, 48,50
Tel. 0444653001
Fax 0444285159
E-mail: info@fpmnet.it
P. Iva 03378040277
inserzionista da altra provincia

Fpm Srl
Altavilla Vicentina (VI)
Via Retrone, 48,50
Tel. 0444653001
Fax 0444285159
E-mail: info@fpmnet.it
Sito: www.elenchitelefonici.info/fpm
Sito: www.fpmnet.it
P. Iva 03378040277
inserzionista da altra provincia

Fpm Srl
Altavilla Vicentina (VI)
Via Retrone, 48,50
Tel. 0444653001
Fax 0444285159
E-mail: info@fpmnet.it
Sito: www.fpmnet.it
P. Iva 03378040277
inserzionista da altra provincia

General Alarm Eredi Di Borsato Andrea Di Barbon Catia
Nervesa Della Battaglia (TV)
Via Vezzi 12
Cell. 3388293579
E-mail: catiabarbon@libero.it
Sito: www.elenchitelefonici.info/generalalarm
P. Iva 04085780262
inserzionista da altra provincia

Luccallarmi Gesd Srl U.P.
San Donato (LU)
Via Di San Donato, 1588
Tel. 0583935780
Fax 0583931042
Sito: www.elenchitelefonici.info/luccallarmigesd
Sito: www.luccallarmi.it
P. Iva 02005040460
inserzionista da altra provincia

Pb Sicurezza Di Brighi Patrick
Ravenna (RA)
Via Cefalonia, 13a
Cell. 3388610735
E-mail: info@pbsicurezza.it
Sito: www.elenchitelefonici.info/pbsicurezza
P. Iva 02321530392
inserzionista da altra provincia

Pts
Giussano (MB)
Via Nino Bixio, 17
Tel. 0362860648
Fax 0362860648
E-mail: info@ptsystem.it
Sito: www.elenchitelefonici.info/ptsystem
Sito: www.ptsystem.it
P. Iva 02754710966
inserzionista da altra provincia

S E A A Di Sardi Armando
Fornacette Di Calcinaia (PI)
Via Della Botte Zona Artigianale
Tel. 0587420135
E-mail: amministrazioneseaa@tiscali.it
Sito: www.elenchitelefonici.info/seaa
Sito: www.seaa.it
P. Iva 01094180500
inserzionista da altra provincia

Antinfortunistica

Ariete Group Spa
Viadana (MN)
Via Delle Querce, 8-Loc.Fenilrosso
Tel. 0375820500
E-mail: info@ariete-group.it
Sito: www.elenchitelefonici.info/ariete-group
Sito: www.ariete-group.com
P. Iva 01392710206
inserzionista da altra provincia

Antiquari

Antichita' Setti Di Setti Mirco
Ozzano Taro (PR)
Via Nazionale, 45
E-mail: mirco2008@alice.it
Sito: www.elenchitelefonici.info/anticitasetti
P. Iva 02256350345
inserzionista da altra provincia

Apparecchi acustici

Audiosan Srl Unipersonale
Lucca (LU)
Via Di Tiglio, 456
Tel. 0583494301
E-mail: waltercinquini@virgilio.it
Sito: www.elenchitelefonici.info/audiosan
P. Iva 02115940468
inserzionista da altra provincia

Sento Naturale Di Cerri Dr.Ssa Isabella
Valdagno (VI)
Viale Trento, 131
E-mail: sentonaturale@libero.it
Sito: www.elenchitelefonici.info/sentonaturale
Sito: https://www.facebook.com/sentonaturale?ref=tn_tnmn
P. Iva 03699960245
inserzionista da altra provincia

Sento Naturale Di Cerri Dr.Ssa Isabella
Valdagno (VI)
Viale Trento, 131
E-mail: sentonaturale@libero.it
Sito: https://www.facebook.com/sentonaturale?ref=tn_tnmn
P. Iva 03699960245
inserzionista da altra provincia

Apparecchiature oleodinamiche

Gonfiotti Fabio Srl Unipersonale
Montecarlo (LU)
Via Romana Trav. Iii, 166a
Tel. 0583277259
E-mail: info@gonfiotti.com
Sito: www.elenchitelefonici.info/gonfiotti
Sito: www.gonfiotti.com
P. Iva 01997120462
inserzionista da altra provincia

Architetti

Studio Tecnico Architetto Vittorio Valpondi
Suzzara (MN)
Via Iv Novembre, 2
Tel. 0376535673
E-mail: vittorio@valpondi.it
Sito: www.elenchitelefonici.info/valpondi
Sito: www.valpondi.it
P. Iva 01358500203
inserzionista da altra provincia

Argenteria e preziosi/Prod. e Forn.

Marty Gold Di Bellucci Martina
Pesaro (PU)
Vai Milano, 23
Sito: www.elenchitelefonici.info/compraropesaro
P. Iva 02553110426
inserzionista da altra provincia

Arredamento bar, ristoranti

Caciolli Federica Architetto
Campi Bisenzio (FI)
Via E. Fermi, 101
Tel. 0558961023
Fax 0558963448
E-mail: studiocaciolli@hotmail.com
Sito: www.elenchitelefonici.info/federicacaciolli
P. Iva 05201280483
inserzionista da altra provincia

Arredamento in genere

Arredamenti Grigiante Sas
Dueville (VI)
Via Tre Scalini, 22
Tel. 0444345777
Fax 0444299875
E-mail: info@casabio.com
Sito: www.elenchitelefonici.info/casabio
Sito: www.casabio.com
P. Iva 00333540243
inserzionista da altra provincia

Arredamenti Perini
Castelvetro (PC)
S.S. 10, 71
Tel. 0523823411
E-mail: info@periniarredamenti.it
Sito: www.elenchitelefonici.info/periniarredamenti
Sito: www.periniarredamenti.it
P. Iva 01041410190
inserzionista da altra provincia

Arredamenti Tumidei Di Tumidei Marisa & C. Sas
Predappio (FC)
Viale Della Liberta', 61
Tel. 0543922111
Fax 0543922089
E-mail: info@tumideiarredamenti.com
Sito: www.elenchitelefonici.info/tumidei
Sito: www.tumideiarredamenti.com
P. Iva 02248990406
inserzionista da altra provincia

Arredocasa Srl
Montaione (FI)
Via Nenni, 7
Tel. 057169284
E-mail: info@arredocasamobili.com
Sito: www.elenchitelefonici.info/arredocasamobili
Sito: www.arredocasamobili.com
P. Iva 04633560489
inserzionista da altra provincia

B5 Arredamenti
Bareggio (MI)
Via Magenta, 37
Tel. 029013438
Fax 029013438
E-mail: b5arredamenti@libero.it
Sito: www.elenchitelefonici.info/b5arredamenti
Sito: www.b5arredamenti.com
P. Iva 05882260150
inserzionista da altra provincia

B5 Arredamenti Di R. Bollini & C. Snc
Bareggio (MI)
Via Magenta, 37
Tel. 029013438
Fax 029013438
E-mail: b5arredamenti@libero.it
Sito: www.elenchitelefonici.info/b5arredamenti1
Sito: www.b5arredamenti.com
P. Iva 05882260150
inserzionista da altra provincia

Baggioni Arredamenti Srl
Reda Di Faenza (RA)
Via Caroli, 13
Tel. 0546639295
Fax 0546639201
E-mail: info@baggioniarredamenti.it
Sito: www.elenchitelefonici.info/baggioniarredamenti
P. Iva 00184210391
inserzionista da altra provincia

Bellini Design
Cigognara Di Viadana (MN)
Via Milano, 247
Tel. 037588141
Fax 037588437
E-mail: bellinidesign@libero.it
Sito: www.elenchitelefonici.info/bellinidesign
Sito: www.bellinidesign.it
P. Iva 01973000209
inserzionista da altra provincia

Braggio Di Braggio Andrea
San Bonifacio (VR)
Via Fermi, 1
Tel. 0457610056
Fax 0456101909
E-mail: info@braggioarredamenti.it
Sito: www.elenchitelefonici.info/braggioarredamenti
Sito: www.braggioarredamenti.it
P. Iva 03844690234
inserzionista da altra provincia

Cardin Antonino Di Cardin Maurizio & C.
Cermenate (CO)
Via Negrini, 31
Tel. 031771651
E-mail: arredamenticardinsnc@libero.it
Sito: www.elenchitelefonici.info/cardinarredamenti
Sito: ww: arredamenticardin.it
P. Iva 01827900133
inserzionista da altra provincia

Centrostile Maschi Arredamenti Srl
Dresano (MI)
Strada Provinciale 159, 7
Tel. 029818220
Fax 0298270075
E-mail: info@centrostilemaschi.it
Sito: www.elenchitelefonici.info/centrostilemaschi
Sito: www.centrostilemaschi.it
P. Iva 05601010969
inserzionista da altra provincia

E.M.L. Srl
Codogno (LO)
Viale Marconi 32
E-mail: info@emlsrl.it
Sito: www.elenchitelefonici.info/emlsrl1
Sito: www.emlsrl.it
P. Iva 03465790966
inserzionista da altra provincia

E.M.L. Srl
Codogno (LO)
Viale Marconi 32
E-mail: info@emlslt.it
Sito: www.elenchitelefonici.info/emlsrl
Sito: www.emlsrl.it
P. Iva 03465790966
inserzionista da altra provincia

Falegnameria Lippoli Vincenzo
Rimini (RN)
Via Xxiii Settembre, 86 B
Tel. 0541785378
Cell. 3939335646
Fax 0541785379
E-mail: info@lippoliarredamenti.it
Sito: www.elenchitelefonici.info/falegnamerialippoli
P. Iva 03643680402
inserzionista da altra provincia

Vigano' Luigi & C. Sas
Lurago D'Erba (CO)
Piazza San Rocco, 4
E-mail: andwvi@tin.it
Sito: www.luigivigano.com
P. Iva 01559480130
inserzionista da altra provincia

Arredamento in genere/Prod.

Bassini E Cighetti Snc
Codogno (LO)
Via Cavallotti, 30
Tel. 037732889
E-mail: info@bassiniecighetti.it
Sito: www.elenchitelefonici.info/bassettiecighetti
Sito: www.bassiniecighetti.it
P. Iva 07715570151
inserzionista da altra provincia

Bassini E Cighetti Snc
Codogno (LO)
Via Cavallotti, 30
Tel. 037732889
E-mail: info@bassiniecighetti.it
Sito: www.bassiniecighetti.it
P. Iva 07715570151
inserzionista da altra provincia

Batu' Arreda Di Batu' Di Turci Antonella & C. Sas
Cesenatico (FC)
Via Delle Querce, 4
E-mail: info@vtbarredamenti.it
Sito: www.elenchitelefonici.info/vtbarredamenti
Sito: www.vtbarredamenti.it
P. Iva 03196590404
inserzionista da altra provincia

Bergantin Fabriano
Trecate (NO)
Via Dei Campi, 31 F
E-mail: info@fbmobili.it
Sito: www.elenchitelefonici.info/fabrianobergantin
Sito: www.fbmobili.it
P. Iva 02187400037
inserzionista da altra provincia

C & B Arredamenti Di Chiarello & Bicego Snc
Thiene (VI)
Via Del Terziario, 21
Tel. 0445362202
Fax 0445383273
E-mail: info@cb-thiene.com
Sito: www.elenchitelefonici.info/cbthiene
Sito: www.cb-thiene.com
P. Iva 01312660242
inserzionista da altra provincia

Comfiort King Srl
Budrio (BO)
Via Savino, 46
Tel. 051801054
Sito: www.elenchitelefonici.info/comfortking
Sito: www.comfortking.it
P. Iva 03126081201
inserzionista da altra provincia

Design 95 Snc Di Roncato B. & C.
Ponzano Veneto (TV)
Via Piave 4b
Tel. 0422969747
Fax 0422969747
E-mail: pyna148@libero.it
Sito: www.elenchitelefonici.info/arredamenti
P. Iva 03096420264
inserzionista da altra provincia

2 A Effie Arredamenti Sas Di Rigatuso Stefiano E C.
Seano (PO)
Via Tommaso Edison, 16
Tel. 0558706921
E-mail: 2aeffe@libero.it
Sito: www.elenchitelefonici.info/2aeffearredamenti
P. Iva 01649240973
inserzionista da altra provincia

Due Pg Arredamenti Srl
Lastra A Signa (FI)
Via Degli Artigiani, 16 18
Tel. 0558713641
Fax 0558713006
E-mail: duepg@libero.it
Sito: www.elenchitelefonici.info/duepg
Sito: www.arredamentisumisurafirenze.it
P. Iva 04673210482
inserzionista da altra provincia

Pizzi Giuseppe & Figli Snc
Rovellasca (CO)
Via Puccini, 21
Tel. 0296342162
Fax 0296749020
E-mail: info@mobilipizziefigli.it
Sito: www.elenchitelefonici.info/pizzigiuseppe
P. Iva 01594890137
inserzionista da altra provincia

Arredamento in stile

La Tribù Dell'Arte
Vigevano (PV)
Piazza Vittorio Veneto, 5
Tel. 0321864419
E-mail: latribudellarte@gmail.com
Sito: www.elenchitelefonici.info/latribudellarte
Sito: www.latribudellarte.it
P. Iva 01918740182
inserzionista da altra provincia

Studio G. Srl
Vigevano (PV)
Piazza Vittorio Veneto, 5
E-mail: latribudellarte@gmail.com
Sito: www.elenchitelefonici.info/latribudellarte1
Sito: www.latribudellarte.com
P. Iva 01918740182
inserzionista da altra provincia

Arredamento navale

P.M. & C. Srl
Staranzano (GO)
Via Deledda, 11 A
Tel. 0481486523
Fax 0481712413
E-mail: info@pmcsrl.eu
Sito: www.elenchitelefonici.info/pmcsrl
Sito: www.pmcsrl.eu
P. Iva 02347710309
inserzionista da altra provincia

Arredamento negozi

Network Design Srl
Sesto Fiorentino (FI)
Via Luciano Lama, 30 32
Tel. 0557950797
Fax 0554209350
E-mail: info@networkdesign.it
Sito: www.elenchitelefonici.info/networkdesignsrl
P. Iva 05273410489
inserzionista da altra provincia

Network Design Srl
Sesto Fiorentino (FI)
Via Luciano Lama, 30 32
Tel. 0557950797
Fax 0554209350
E-mail: info@networkdesign.it
Sito: www.elenchitelefonici.info/networkdesign
Sito: www.networkdesign.it
P. Iva 05273410489
inserzionista da altra provincia

Pesenti Arreda
Cassano D'Adda (MI)
Piazza Gobetti
Tel. 0363706963
Sito: www.elenchitelefonici.info/pesentiarreda
P. Iva 06261850967
inserzionista da altra provincia

Arredamento sanitario

Rab Srl
Gorgo Al Monticano (TV)
Via Serenissima, 55
Tel. 0422800055
Fax 0422800035
E-mail: info@rabarredobagno.com
Sito: www.elenchitelefonici.info/rabarredobagno
P. Iva 02143300263
inserzionista da altra provincia

Arredo in legno per giardini ed esterni

Tecno Art Di Loverde Alessandro
Calenzano (FI)
Via Dei Tigli, 37
Cell. 3356249813
Fax 0558861252
E-mail: tekno.art@tiscali.it
Sito: www.elenchitelefonici.info/tecnoart
P. Iva 05094570487
inserzionista da altra provincia

Ts Di Tuzza Simone
Zola Predosa (BO)
Via Madonna Dei Prati, 54 6
Cell. 3273523999
E-mail: simonetuzza@hotmail.it
Sito: www.elenchitelefonici.info/tsdituzzasimone
Sito: www.tsdituzzasimone.com
P. Iva 03029281205
inserzionista da altra provincia

Arti grafiche, attrezzature

Azienda Grafica Bertini Srl
Scandicci (FI)
Via Scarlatti Ang Cristofori, 11,13
E-mail: aziendagraficabertini@tin.it
Sito: www.elenchitelefonici.info/aziendagraficabertini
P. Iva 00220620488
inserzionista da altra provincia

Arti grafiche, tipografie, stampa

S.Marco Litotipo Srl
Badia Di Cantignano (LU)
Via San Pieretto, 81 C.P.8
Sito: www.elenchitelefonici.info/smarcolitotipo
P. Iva 00884330465
inserzionista da altra provincia

Tipografia Cola Di Simone E Marco Cola &
Montecchio Maggiore (VI)
Via Murialdo, 20
Tel. 0444696549
Fax 0444696549
E-mail: tipocola@fastwebnet.it
Sito: www.elenchitelefonici.info/tipocola
P. Iva 00259390243
inserzionista da altra provincia

Tipografia Cola Di Simone E Marco Cola &
Montecchio Maggiore (VI)
Via Murialdo, 20
Tel. 0444696549
Fax 0444696549
E-mail: tipocola@fastwebnet.it

Sito: www.elenchitelefonici.info/tipografiacola
Sito: www.tipografiacola.it
P. Iva 00259390243
inserzionista da altra provincia

Tipolitografia Corti Luigi & C. Snc
Villa Guardia (CO)
Via Del Lavoro, 1
Tel. 031480488
Fax 031483668
E-mail: albecorti@tipocorti.it
Sito: www.elenchitelefonici.info/tipocorti
P. Iva 00275990133
inserzionista da altra provincia

Articoli casalinghi, liste nozze

Merlini Casa Srl
Ponsacco (PI)
Via Di Gello, 228
Tel. 0587736031
E-mail: info@merlinicasa.it
Sito: www.elenchitelefonici.info/merlinicasasrl
P. Iva 01638800506
inserzionista da altra provincia

Vetreria Spiller Gildo Snc
Schio (VI)
Via Abruzzi, 6 Z.I.
Tel. 0445575155
Fax 0445575156
E-mail: info@vetreriaspillergildo.it
Sito: www.vetreriaspillergildo.it
P. Iva 00671880243
inserzionista da altra provincia

Articoli e oggetti pubblicitari/Prod.

Vignolplast Srl
Signa (FI)
Via Dello Stadio, 32
Tel. 055875698
Fax 0558735071
E-mail: valeria@vignolbags.com
Sito: www.elenchitelefonici.info/vignolplast
Sito: www.vignolbags.com
P. Iva 03793050489
inserzionista da altra provincia

Articoli industriali

Depi Srl
Livorno (LI)
Via Rezzaguta, 24
Tel. 0586500922
Sito: www.elenchitelefonici.info/depisrl
P. Iva 00906240494
inserzionista da altra provincia

Articoli industriali/Prod. e Fornit.

Mazzanti Srl
Ferrara (FE)
Via Fellini
Tel. 0532771474
Fax 0532771473
E-mail: andreamazzanti@mazzantisrl.com
Sito: www.elenchitelefonici.info/mazzantisrl
Sito: www.mazzantisrl.com
P. Iva 01623260385
inserzionista da altra provincia

Articoli orientali

H.M. 2 Srl
Orio Al Serio (BG)
Via Portico, 12
Sito: www.elenchitelefonici.info/hm2srl2
P. Iva 03051680985
inserzionista da altra provincia

H.M. 2 Srl
Orio Al Serio (BG)
Via Portico, 12
Sito: www.elenchitelefonici.info/hm2srl1
P. Iva 03051680985
inserzionista da altra provincia

H.M. 2 Srl
Orio Al Serio (BG)
Via Portico, 12
Sito: www.elenchitelefonici.info/hm2srl
P. Iva 03051680985
inserzionista da altra provincia

Articoli regalo

Cavallin Luca Ditta Individuale
Montebelluna (TV)
Piazza Monner 5
Tel. 0423615606
Fax 0423607656
E-mail: info@poltabimmagine.com
Sito: www.elenchitelefonici.info/poltabimmagine
Sito: www.poltabimmagine.com
P. Iva 04110070267
inserzionista da altra provincia

Thun Shop Livorno
Livorno (LI)
Via Graziani, 6
Tel. 0586427632
Fax 0586411019
Sito: www.elenchitelefonici.info/thunshoplivorno
P. Iva 01591240492
inserzionista da altra provincia

Articoli regalo/Prod. e Fornit.

Happy Time Di Scarpo' Francesca
Vicenza (VI)
Stradella Del Munari, 25
Cell. 3774888915
E-mail: alemaga.maulicino@gmail.com
Sito: www.elenchitelefonici.info/happytime
P. Iva 03740430248
inserzionista da altra provincia

L.A.Cor Di Togneri Elvia & C. Snc
Fornoli Di Bagni Di Lucca (LU)
Via Provinciale Modenese Loc.' Val
Tel. 0583809424
Fax 0583809424
Sito: www.elenchitelefonici.info/lacor1
P. Iva 01235370465
inserzionista da altra provincia

Articoli speciali e vari

Centro Pesca Snc
Pistoia (PT)
Via Vicinale San Biagio, 1 A
Tel. 0573367306
E-mail: centro.pesca@virgilio.it
Sito: www.elenchitelefonici.info/centropesca
P. Iva 01232160471
inserzionista da altra provincia

Tosco Suola Srl
San Miniato (PI)
Via Puccini, 32
Tel. 057133131
Cell. 0571366191
Sito: www.elenchitelefonici.info/toscosuola
P. Iva 00210380507
inserzionista da altra provincia

Articoli speciali e vari/Prod.

Sdv Srl
Sarego (VI)
Via Valle, 102
Tel. 0444833885
Fax 0444835091
E-mail: info@sdv-srl.it
Sito: www.elenchitelefonici.info/sdv
Sito: www.sdv-srl.it
P. Iva 03488990247
inserzionista da altra provincia

Articoli tecnici

S.D.R. Di Boniello Vincenzo
Galliate (NO)
Via San Martino, 49
Tel. 0321806052
E-mail: sdr.vincenzo@libero.it
Sito: www.elenchitelefonici.info/sdrdiboniellovincenzo
P. Iva 01568280034
inserzionista da altra provincia

Artigianato tipico e artistico

Il Vaso Di Pandora Di Ghiraldelli Roberta
Cuggiono (MI)
Piazza San Maurizio, 26
Cell. 3332327158
E-mail: vasodipandora_2011@libero.it
Sito: www.elenchitelefonici.info/ilvaso dipandoracuggiono
P. Iva 04507850966
inserzionista da altra provincia

Artigianato tipico e artistico/Prod.

Beoni Lucia Snc
Scandicci (FI)
Via Della Bagnese, 5
Tel. 0557327275
Fax 0557327276
E-mail: beonilucia@tin.it
Sito: www.elenchitelefonici.info/beoni lucia
Sito: www.beonilucia.com
P. Iva 03649180480
inserzionista da altra provincia

Ascensori, montacarichi

Carraro Ascensori Srl
Villorba (TV)
Via Fratelli Rosselli, 5 20
Tel. 0422911716
Fax 0422913588
E-mail: carraroascensori@carraroasce nsori.it
Sito: www.elenchitelefonici.info/carra roascensori
Sito: www.carraroascensori.it
P. Iva 02419960261
inserzionista da altra provincia

Dalla Rosa Dott. Juliana C.
One' Di Fonte (TV)
Via Castellana, 1
Tel. 0423948393
Fax 0423948393
E-mail: julianadr@libero.it
Sito: www.elenchitelefonici.info/studi odentisticoitalianimplantclinic
Sito: www.italianimplantclinic.com
P. Iva 02296520261
inserzionista da altra provincia

S.G.A. Srl
Cernusco Sul Naviglio (MI)
Via Videmari, 20
Tel. 0292339221
Fax 0237072957
Sito: www.elenchitelefonici.info/sgasc ensori
P. Iva 03219750969
inserzionista da altra provincia

Asfalti, bitumi ed affini

Artigiana Strade Lavori Stradali Srl
Rosa' (VI)
Via Del Lavoro 18
Tel. 0424539443
E-mail: info@artigianastrade.it
P. Iva 02007420249
inserzionista da altra provincia

Artigiana Strade Lavori Stradali Srl
Rosa' (VI)
Via Del Lavoro 18
E-mail: info@artigianastrade.it
Sito: www.elenchitelefonici.info/artigi anstrade
Sito: www.artigianstrade.it
P. Iva 02007420249
inserzionista da altra provincia

Asili nido, baby sitter

Asilo Maghi E Maghette
Rimini (RN)
Via Spluga, 2 A
Cell. 3334932589
E-mail: maghiemaghette@alice.it
Sito: www.elenchitelefonici.info/magh iemaghette
P. Iva 03825320405
inserzionista da altra provincia

Asilo Nido
Bareggio (MI)
Via Madonna Assunta 32
E-mail: v.primipassi@alice.it
Sito: www.elenchitelefonici.info/primi passi
P. Iva 05539430966
inserzionista da altra provincia

Asilo Nido La Foresta Incantata
Rimini (RN)
Via Pleadi, 21
Tel. 0541778675
E-mail: laforestaincantata@hotmail.co m
Sito: www.elenchitelefonici.info/lafore staincantata
Sito: www.laforestaincantata.com
P. Iva 03487180402
inserzionista da altra provincia

Asilo Nido Le Meraviglie Nel Nido
Cinisello Balsamo (MI)
Via Lincoln 64
Tel. 0239549329
E-mail: meraviglienelnido@libero.it
Sito: www.elenchitelefonici.info/mera viglienelnido
P. Iva 04476530961
inserzionista da altra provincia

Asilo Nido Pollicino
Mariano Comense (CO)
Via Xx Settembre, 54
Tel. 0313551518
E-mail: info@asilonidopollicino.it
Sito: www.elenchitelefonici.info/asilo nidopollicino
Sito: www.asilonidopollicino.it
P. Iva 02610300135
inserzionista da altra provincia

Associazione Nuovi Orizzonti
Cervia (RA)
Via Fienilone, 44
Tel. 054471627
E-mail: pari.romina@libero.it
Sito: www.elenchitelefonici.info/asilo nuoviorizzonti.com
P. Iva 02338440395
inserzionista da altra provincia

Baby Care Snc Di Picchi Fabiana E Picchi
Capannori (LU)
Via Della Liberta'
Tel. 0583933576
E-mail: fabianapicchi@libero.it
Sito: www.elenchitelefonici.info/baby caresnc
P. Iva 01747840468
inserzionista da altra provincia

Cocco E Drilli Di Cristiani Federica
Romano Di Lombardia (BG)
Via Pascoli, 48
Sito: www.elenchitelefonici.info/cocc oedrilli
P. Iva 03150030165
inserzionista da altra provincia

Fate E Folletti Srl
Romano Di Lombardia (BG)
Via Dante Alighieri, 62
Sito: www.elenchitelefonici.info/fateef olletti
P. Iva 03756380162
inserzionista da altra provincia

Fondazione Artos
Caronno Pertusella (VA)
Piazza Aldo Moro, 1
Tel. 029658754
E-mail: nido.artos@libero.it
P. Iva 02967390127
inserzionista da altra provincia

Latte E Miele Srl
Curno (BG)
Via Manzu', 5
E-mail: francescarusso79@virgilio.it
Sito: www.elenchitelefonici.info/lattee miele
P. Iva 03227690165
inserzionista da altra provincia

L'Isola Di Giò
Bellaria-Igea Marina (RN)
Via Ricci 7
Tel. 0541332324
Sito: www.elenchitelefonici.info/lisola digio
P. Iva 03604980403
inserzionista da altra provincia

L'Isola Di Peter Pan Snc
Fosso' (VE)
Via Pola 11 13
Tel. 0415170689
E-mail: info@isolapeterpan.com
Sito: www.elenchitelefonici.info/isola peterpan
Sito: www.isolapeterpan.com
P. Iva 03371760277
inserzionista da altra provincia

Magicaefifie Di Caterina Moscini
Cinisello Balsamo (MI)
Via Verga, 15
Tel. 0249793308
Cell. 3489941645
Fax 0239549329
E-mail: info@magicaeffe.it
Sito: www.elenchitelefonici.info/magi caffe
Sito: www.magicaeffe.it
P. Iva 04476530961
inserzionista da altra provincia

Prmipassi Di Conti Veronica
Bareggio (MI)
Via Madonna Assunta 32
E-mail: v.primipassi@alice.it
Sito: www.elenchitelefonici.info/asilo primipassi
P. Iva 05539430966
inserzionista da altra provincia

Un Mondo Fantastico Snc Di Pichierri, Ligotti, Giunchi, Brusati
Forli' (FC)
Viale Risorgimentale, 291
Tel. 05421801003
Fax 05421801003
Sito: www.elenchitelefonici.info/unmo ndofantasticosnc
P. Iva 03678780408
inserzionista da altra provincia

Assemblaggio conto terzi

A.T.E. Di Trombetta Antonio
Bareggio (MI)
Via Sant'Andrea, 21
E-mail: trombettate@gmail.com
Sito: www.elenchitelefonici.info/atedit rombettaantonio
P. Iva 11914370157
inserzionista da altra provincia

A.T.E. Di Trombetta Antonio
Bareggio (MI)
Via Sant'Andrea, 21
E-mail: trombettate@gmail.com
Sito: www.elenchitelefonici.info/trom bettate
P. Iva 11914370157
inserzionista da altra provincia

M.Z. Di Mendo Moreno
Marano Vicentino (VI)
Vai S. Copernico, 76/78
Tel. 0445623527
E-mail: info@mzassemblaggi.com
Sito: www.elenchitelefonici.info/mzas semblaggi
P. Iva 00917150245
inserzionista da altra provincia

Tecnomontaggi Di Piva Davide
Gavello (FE)
Vai Comunale
Sito: www.elenchitelefonici.info/ecom ontaggidipivadavide
P. Iva 02934610367
inserzionista da altra provincia

Valservice Snc Di Cailotto Armida & C.
Cornedo Vicentino (VI)
Via Gransci, 2
Tel. 0445430455
Fax 0445430455
E-mail: valservicevaldagno@alice.it
Sito: www.elenchitelefonici.info/valse rvice
P. Iva 02110170244
inserzionista da altra provincia

Assicurazioni

Agenzia Generale Erba Rag. De Gaetano
Erba (CO)
Via Lecco 22
Tel. 031645906
E-mail: erbalaghi@groupama.it
Sito: www.elenchitelefonici.info/agenziageneraleerba
Sito: www.groupama.it
P. Iva 02011430135
inserzionista da altra provincia

Allianz Lloyd Adriatico
Sacile (PN)
Via Ruffo, 29
Tel. 043471858
Fax 043471680
E-mail: 039500@allianzlloydadriatico.it
Sito: www.elenchitelefonici.info/assibuosisas
Sito: www.allianz.it
P. Iva 01507040937

Assicurazioni Monti & Cavagnoli Snc
Melzo (MI)
Via Olanda, 7
Tel. 0295710778
Sito: www.elenchitelefonici.info/assicurazionimontiecavagnolisnc
P. Iva 04618750964
inserzionista da altra provincia

Bugliani Assicurazioni Di Bugliani Danilo & Marina & C Sas
Massa (MS)
Via Democrazia, 2
Tel. 058543201
Sito: www.elenchitelefonici.info/buglianiassicurazioni
P. Iva 01237610454
inserzionista da altra provincia

Casalloyd Sas Di Costa Pietro, Andrea E C.
Casalmaggiore (CR)
Via Martelli, 2
Tel. 037542079
Fax 0375200418
E-mail: costaan.0105@allianzlloydadriatico.it
Sito: www.elenchitelefonici.info/allianz
P. Iva 01277570196
inserzionista da altra provincia

Core Ass Srl
Casalpusterlengo (LO)
Via Garibaldi, 38
Sito: www.elenchitelefonici.info/coreasssrl
P. Iva 07208300967
inserzionista da altra provincia

Ellezeta Assicurazioni Di Zani Osvaldo & C. Sas
Belluno (BL)
Via Feltre, 10
E-mail: 10184@agenzie.unipolassicurazioni.it
Sito: www.elenchitelefonici.info/assicurazioniaurora
P. Iva 01007910258
inserzionista da altra provincia

Giannecchini & Pierini Snc
Camaiore (LU)
Via V. Emanuele, 193
Tel. 0584981109
P. Iva 02043690466
inserzionista da altra provincia

Groupama Assicurazioni
Oleggio (NO)
Via Gramsci, 63
Tel. 0321992760
Fax 0321992760
E-mail: oleggio@groupama.it
Sito: www.elenchitelefonici.info/groupama
P. Iva 01282120037
inserzionista da altra provincia

Guerrieri Daniele
Cecina (LI)
Via 2 Giugno, 1
Sito: www.elenchitelefonici.info/guerrieridaniele
P. Iva 00788350494
inserzionista da altra provincia

Meoli Gian Piero & C. Sas
Pontedera (PI)
Via Romagnola, 205 I
Tel. 058754012
E-mail: agenzia571@toroassicurazioni.net
Sito: www.elenchitelefonici.info/agenzia571toroassicurazioni
Sito: www.toroassicurazioni.it
P. Iva 01810130508
inserzionista da altra provincia

Paolo Milani & C. Sas
Castano Primo (MI)
Piazza Mazzini 59
Tel. 0331880489
Cell. 0331880793
Fax 0331877276
E-mail: assipoint@paolomilani.191.it
Sito: www.elenchitelefonici.info/paolomilaniecsas
P. Iva 05112410963
inserzionista da altra provincia

Pessa Assicurazioni
Pasiano Di Pordenone (PN)
Via Roma, 188
Tel. 0434208679
Cell. 3356044476
Fax 0434208679
E-mail: h612@helvetia.it
Sito: www.elenchitelefonici.info/pessasabrina
P. Iva 01376830939

Smith Snc
Sacile (PN)
Via Mazzini 27d
Fax 0434784909
E-mail: info@studiosmith.it
Sito: www.elenchitelefonici.info/smithsnc
P. Iva 01474570932

Assistenza sociale, ricreativa

Arcobaleno 2 Modena Coop Soc.
Modena (MO)
Via Fabriani, 120
Tel. 059335503
Fax 0593364929
E-mail: arcobaleno2modena@libero.it
Sito: www.elenchitelefonici.info/coparcobaleno2
Sito: www.cooparcobaleno2.it
P. Iva 03365790363
inserzionista da altra provincia

Consorzio Cooperativo Kedos Soc Coop
Bologna (BO)
Via Boldini, 8
Tel. 0517419001
E-mail: g.casarini@cadiai.it
Sito: www.elenchitelefonici.info/consorziocooperativokedos
Sito: www.cadiai.it
P. Iva 03131021200
inserzionista da altra provincia

Cooperativa Sociale Al Ciliegio
Vertemate Con Minoprio (CO)
Via Vigna, 4
E-mail: alciliegio@tiscali.it
Sito: www.elenchitelefonici.info/coopsocialealciliegio
P. Iva 00906130133
inserzionista da altra provincia

Costanza Coop. Sociale Onlus
Saronno (VA)
Via Cavour, 30
E-mail: info@cooperativacostanza.it
Sito: www.elenchitelefonici.info/costanzacoop
P. Iva 03030480135
inserzionista da altra provincia

Dea Srl
San Lazzaro Di Savena (BO)
Via Emilia, 241
Tel. 0516236522
E-mail: info@agenziadeasrl.it
Sito: www.elenchitelefonici.info/deasrl
Sito: www.agenziadeasrl.it
P. Iva 02795641204
inserzionista da altra provincia

Privata Assistenza
Pordenone (PN)
Via Montereale, 31
Tel. 0434360579
Fax 0434253397
E-mail: info@alidargento.it
Sito: www.elenchitelefonici.info/alidargento
Sito: www.privatassistenza.it
P. Iva 01702840933

Associazioni di categoria

C.S.T. Sas Di Ravaglioli Donatella & C.
Forli' (FC)
Via Cerchia, 94ab
Tel. 0543403076
Cell. 3334540861
Fax 0543415946
E-mail: elabregi@tin.it
Sito: www.elenchitelefonici.info/cstforli
Sito: www.cstforli.com
P. Iva 03257010409
inserzionista da altra provincia

Associazioni di volontariato

Amicizia Società Cooperativa Sociale Di Solidarietà
Codogno (LO)
Via Felice Cavallotti, 6
Tel. 0377430508
Sito: www.elenchitelefonici.info/amiciziasocietacooperativasocialedisolidarieta
Sito: www.cooperativa-amicizia.it
P. Iva 07071980150
inserzionista da altra provincia

Ass. Casa Di Betania Onlus
Signa (FI)
Piazza C. Castracani, 4,5
Sito: www.elenchitelefonici.info/assasadibetania
Sito: www.casadibetaniaclp.org
inserzionista da altra provincia

Associazione Targa Cecina
Cecina (LI)
Via Torres, 1
E-mail: targacecina29@gmail.com
Sito: www.elenchitelefonici.info/targacecina
Sito: www.targacecina.com
P. Iva 00810100495
inserzionista da altra provincia

Avis Comunale Monza
Monza (MB)
Via Marsala, 5
E-mail: info@avismonza.it
Sito: www.elenchitelefonici.info/avismonza
Sito: www.avismonza.it
P. Iva 94535430154
inserzionista da altra provincia

Comunita' Familiare La Tenda Onlus
Forli' (FC)
Via G. Lazzarini, 24
Tel. 054321156
Fax 054333805
E-mail: cavfo@libero.it
Sito: www.elenchitelefonici.info/centrodiaiutoallavita
P. Iva 92014350406
inserzionista da altra provincia

Confiraternita Di Misericordia Di Castelnuovo Garfi.Na
Castelnuovo Di Garfagnana (LU)
Via G. Pascoli, 10
Tel. 0583644414
Sito: www.elenchitelefonici.info/confraternitadimisericordia
P. Iva 01446820464
inserzionista da altra provincia

Ven. Arciconfiraternita Di Misericordia
Pontedera (PI)
Via Valtriani, 30
Tel. 058752021
Fax 0587214726
E-mail: misericordia@misericordiapontedera.it
Sito: www.elenchitelefonici.info/misericordiapontedera
Sito: www.misericordiapontedera.it
P. Iva 00424360501
inserzionista da altra provincia

Associazioni sportive

Centro Provinciale Sportivo Libertas
Forli' (FC)
Viale Appennino, 141
Tel. 054336467
Fax 054339456
E-mail: libertasfc@libero.it
Sito: www.elenchitelefonici.info/centrosportivolibertas
Sito: www.libertasfc.it
P. Iva 03128550401
inserzionista da altra provincia

Centro Sport Le Vele San Donato Associazione Sportiva Dilettantistica
Lucca (LU)
Via Di San Donato, 847
Tel. 0583512084
E-mail: tennissandonato@gmail.com
Sito: www.elenchitelefonici.info/tennissandonato
P. Iva 02146000464
inserzionista da altra provincia

New Club Ippico Viareggio
Viareggio (LU)
Via Dei Comparini, 8
E-mail: civaldivara@libero.it
Sito: www.elenchitelefonici.info/clubippicoviareggio
Sito: www.clubippicoviareggio.it
P. Iva 91037950465
inserzionista da altra provincia

Aste pubbliche

Doge Srl
Bassano Del Grappa (VI)
Viale De Gasperi, 35 37
Tel. 0499413811
Fax 0499413870
E-mail: info@dogecom.it
Sito: www.elenchitelefonici.info/dogesrl
Sito: www.dogecom.it
P. Iva 03720020241
inserzionista da altra provincia

Attrezzature e articoli medicali, elettromedicali e biomedicali/produzione e fornitura

R.F & Sanilab Sas
Prato (PO)
Via San Paolo, 345
Tel. 0574604593
Fax 0574604593
E-mail: info@sanilab.net
Sito: www.elenchitelefonici.info/attrezzaturesanilab
Sito: www.sanilab.net
P. Iva 02164440972
inserzionista da altra provincia

Attrezzature fotografiche

F.B. Sas Di De Zotti Stefiano & C.
Sacile (PN)
Via Xxv Aprile, 22
Tel. 0434780953
Fax 0434780953
E-mail: cosmofoto@virgilio.it
Sito: www.elenchitelefonici.info/fbsas
P. Iva 01258280930

Top-Photo Snc Di Paraboschi E Terzoni
Fidenza (PR)
Via Giavazzoli, 5n
Tel. 0524527752
E-mail: info@top-photo.it
Sito: www.elenchitelefonici.info/tpphoto
P. Iva 02671340343
inserzionista da altra provincia

Attrezzi agricoli/Prod. e Fornit.

Europiave Sas Di Battistella L. & C.
Cimadolmo (TV)
Via Stabiuzzo, 26
Tel. 0422743906
Fax 0422803784
E-mail: info@europiave.it
Sito: www.elenchitelefonici.info/europiave
Sito: www.europiave.it
P. Iva 02042700266
inserzionista da altra provincia

Audiovisivi, attrezzature

Hi Fi Vettori Snc
Pistoia (PT)
Via Galilei, 31
Tel. 0573534377
E-mail: info@vettorihifi.it
Sito: www.elenchitelefonici.info/vettorihifi
Sito: www.vettorihifi.it
P. Iva 01400350474
inserzionista da altra provincia

Autoaccessori

Autoricambi R.R.G. Di Ravaioli A. - Ravaioli Dino & C. Snc
Forli' (FC)
Via L. Ridolfi, 23
Tel. 054327411
Sito: www.elenchitelefonici.info/autoricambirrg
P. Iva 00314980400
inserzionista da altra provincia

Autocarri

Viocar Spa
Forlimpopoli (FC)
Via Duca D'Aosta, 44
Tel. 0543449030
Fax 0543449058
E-mail: viocar@libero.it
Sito: www.elenchitelefonici.info/viocanspa
P. Iva 01548340403
inserzionista da altra provincia

Autodemolizioni

Alabiso Gioacchino
Seregno (MB)
Viale Europa 61
Tel. 0362300658
E-mail: info@alabisoautodemolizioni.it
Sito: www.elenchitelefonici.info/alabisoautodemolizioni4
Sito: www.alabisoautodemolizioni.it
P. Iva 00298880964
inserzionista da altra provincia

Alabiso Gioacchino
Seregno (MI)
Viale Europa 61
E-mail: info@alabisoautodemolizioni.it
Sito: www.elenchitelefonici.info/alabisoautodemolizioni3
Sito: www.alabisoautodemolizioni.it
P. Iva 00298880964
inserzionista da altra provincia

Alabiso Gioacchino
Seregno (MB)
Viale Europa 61
E-mail: info@alabisoautodemolizioni.it
Sito: www.elenchitelefonici.info/alabisoautodemolizioni1
Sito: www.alabisoautodemolizioni.it
P. Iva 00298880964
inserzionista da altra provincia

Autodemolizioni Alabiso Gioacchino
Seregno (MB)
Viale Europa 61
E-mail: info@alabisoautodemolizioni.it
Sito: www.elenchitelefonici.info/alabisoautodemolizioni2
Sito: www.alabisoautodemolizioni.it
P. Iva 00298880964
inserzionista da altra provincia

Autodemolizioni Piccinato Luciano Snc
Altavilla Vicentina (VI)
Via Olmo, 73
Tel. 0444572238
E-mail: piccinatoluciano@libero.it
P. Iva 02096380247
inserzionista da altra provincia

Autodemolizioni Piccinato Luciano Srl
Altavilla Vicentina (VI)
Via Olmo, 73
Tel. 0444572238
E-mail: piccinatoluciano@libero.it
P. Iva 02096380247
inserzionista da altra provincia

Autodemolizioni Piccinato Luciano Srl
Altavilla Vicentina (VI)
Via Olmo, 73
Tel. 0444572238
E-mail: piccinatoluciano@libero.it
P. Iva 02096380247
inserzionista da altra provincia

Autodemolizioni Piccinato Luciano Srl
Altavilla Vicentina (VI)
Via Olmo, 73
Tel. 0444572238
Fax 0444374612
P. Iva 02096380247
inserzionista da altra provincia

Autodemolizioni Piccinato Luciano Srl
Altavilla Vicentina (VI)
Via Olmo, 73
Tel. 0444572238
E-mail: piccinatoluciano@libero.it
P. Iva 02096380247
inserzionista da altra provincia

Comauto Autodemolizioni Srl
Cassola (VI)
Via Pelosi, 22 24
Tel. 0424510785
Fax 0424513182
E-mail: info@comauto.it
P. Iva 03383550245
inserzionista da altra provincia

Comauto Autodemolizioni Srl
Cassola (VI)
Via Pelosi, 22 24
Tel. 0424510785
Fax 0424513182
E-mail: info@comauto.it
Sito: www.elenchitelefonici.info/comauto
Sito: www.comauto.it
P. Iva 03383550245
inserzionista da altra provincia

Ferretti Demolizioni Di Ferretti David Ferretti Simone & C. Snc
Ponsacco (PI)
Viale Europa Angolo Rotina
Tel. 0587733160
Fax 0587733160
E-mail: ferrettidemolizioni@interfree.it
Sito: www.elenchitelefonici.info/ferrettidemolizioni
P. Iva 01874690504
inserzionista da altra provincia

Righetti Danilo Srl
Modena (MO)
Via Giardini, 1310a
Tel. 059510006
Fax 059510474
Sito: www.elenchitelefonici.info/righettidanilo
Sito: www.righettidanilo.it
P. Iva 03213890365
inserzionista da altra provincia

Turossi Enea
San Bonifacio (VR)
Via Dell'Agricoltura, 42 Z.I. Est
Cell. 3346543400
E-mail: turossienea.rottami@libero.it
Sito: www.elenchitelefonici.info/turos sienea
P. Iva 02185230238
inserzionista da altra provincia

Autogru/Vendita e Noleggio

F.Lli Sandri Srl
Tezze Sul Brenta (VI)
Via Nazionale, 2
Tel. 0424861081
E-mail: info@autogrusandri.it
Sito: www.elenchitelefonici.info/autog rusandri
Sito: www.autogrusandri.it
P. Iva 00484960240
inserzionista da altra provincia

Autolavaggi

Autolavaggio Pelligotti Antonio & C. Snc
Castelnuovo Di Garfagnana (LU)
Via G. Pascoli, 1c
Tel. 058362223
Sito: www.elenchitelefonici.info/autol avaggiopelligotti
P. Iva 01409660469
inserzionista da altra provincia

Car Wash City
San Lazzaro Di Savena (BO)
Via Caselle, 125
Cell. 3358211288
E-mail: euroslamservice@libero.it
Sito: www.elenchitelefonici.info/carw ashcity
Sito: www.carwashcity.it
P. Iva 02329341206
inserzionista da altra provincia

Del Corso Services Di Del Corso Susanna
Livorno (LI)
Via Fabio Filzi, 19 Int. 25
Tel. 0586409376
Fax 0586425407
E-mail: delcorsoservices@gmail.it
Sito: www.elenchitelefonici.info/delco rsosusanna
Sito: www.delcorsosusanna.it
P. Iva 01438840496
inserzionista da altra provincia

Del Corso Services Di Del Corso Susanna
Livorno (LI)
Via Fabio Filzi, 19 Int. 25
Tel. 0586409376
Fax 0586425407
E-mail: delcorsoservices@gmail.it
P. Iva 01438840496
inserzionista da altra provincia

Ercoli Srl
Lastra A Signa (FI)
Via Degli Scalpellini, 1
Tel. 0558720174
E-mail: amministrazione@ercoli.net
Sito: www.elenchitelefonici.info/ercoli srl
Sito: www.delfiniautolavaggio.it
P. Iva 04531590489
inserzionista da altra provincia

Gaia Snc Di Bulzoni Marzia E C.
San Lazzaro Di Savena (BO)
Via Emilia, 418
Cell. 3355231911
E-mail: gaia.snc@alice.it
Sito: www.elenchitelefonici.info/gaias nc
Sito: www.lavasciuga.sitonline.it
P. Iva 02235721202
inserzionista da altra provincia

Idro 2000 Di Chiocchi Marco
Suzzara (MN)
Strada Nazionale, 37e
E-mail: marco.chiocchi@libero.it
Sito: www.elenchitelefonici.info/idro2 000
P. Iva 01671480208
inserzionista da altra provincia

Sillo Augusto
Vicenza (VI)
Viale Serenissima, 62
Tel. 0444239104
E-mail: sillocarwash@gmail.com
Sito: www.elenchitelefonici.info/silloc arwash
P. Iva 00641530241
inserzionista da altra provincia

Stazione Di Servizi Ip - Autolavaggio
Calderara Di Reno (BO)
Via Aldina, 65
Tel. 051725497
Fax 051725497
E-mail: api.mba@libero.it
Sito: www.elenchitelefonici.info/stazdi servizioapi
P. Iva 00697031201
inserzionista da altra provincia

Stazione Di Servizio - Autolavaggio Ego
Forli' (FC)
Via Zangheri, 16
Tel. 0543782661
Fax 0543782661
E-mail: barros@live.it
Sito: www.elenchitelefonici.info/barre anicola
P. Iva 03908930401
inserzionista da altra provincia

Automazione e robotica

C.M. Di Conte Maurizio & C. Snc
Camisano Vicentino (VI)
Via Pio La Torre, 103
Tel. 0444411466
Fax 0444413028
E-mail: cm.cablaggi@virgilio.it
P. Iva 03106670247
inserzionista da altra provincia

C.M. Di Conte Maurizio & C. Snc
Camisano Vicentino (VI)
Via Pio La Torre, 103
Tel. 0444411466
Fax 0444413028
E-mail: cm.cablaggi@virgilio.it
Sito: www.elenchitelefonici.info/cmca blaggi
P. Iva 03106670247
inserzionista da altra provincia

C.M. Di Conte Maurizio & C. Snc
Camisano Vicentino (VI)
Via Pio La Torre, 103
Tel. 0444411466
Fax 0444413028
E-mail: cm.cablaggi@virgilio.it
P. Iva 03106670247
inserzionista da altra provincia

Automobili, concessionari

Centro Auto Bertucco Srl
Porto Mantovano (MN)
Strada Marmirolo, 5
Tel. 0376396550
Fax 0376396560
E-mail: infonissanmn@autobertucco.it
Sito: www.elenchitelefonici.info/autob ertucco
Sito: www.autobertucco.it
P. Iva 02308970207
inserzionista da altra provincia

Ferrando Auto Di Ferarndo Sergio
Castelnuovo Di Garfagnana (LU)
Via Vecchiacchi, 16 A E
Sito: www.elenchitelefonici.info/ferra ndoauto
P. Iva 00509270468
inserzionista da altra provincia

Fontana Sas Di Fontana M. & C.
Ciriè (TO)
Via Torino Z.I., Ir2
Tel. 0119228412
Fax 0119267429
E-mail: massimiliano.fontana@fontan a.service-bmw.com
Sito: www.elenchitelefonici.info/fonta nasas
P. Iva 06890760017
inserzionista da altra provincia

Galvauto Spa
Vicenza (VI)
Viale Degli Scaligeri, 13
Tel. 0444563101
Fax 0444962001
E-mail: info@galvauto.it
Sito: www.elenchitelefonici.info/galva uto
Sito: www.galvauto.it
P. Iva 02331710240
inserzionista da altra provincia

Krida Di Romano' Cristina & C. Snc
Cermenate (CO)
Via Bisbino, 2
Tel. 031771568
E-mail: info@mgautoservice.net
Sito: www.elenchitelefonici.info/mgau toservice
Sito: www.mgautoservice.net
P. Iva 02972670133
inserzionista da altra provincia

Magrini Auto Srl
Pistoia (PT)
Via Fermi, 68
Tel. 0573532637
Fax 0573539928
E-mail: magriniautosrl@virgilio.it
Sito: www.elenchitelefonici.info/magri niautosrl
P. Iva 01415310471
inserzionista da altra provincia

Nice's Car Srl
Pordenone (PN)
Viale Venezia, 15
Tel. 0434552375
Fax 0434318079
E-mail: info@nicescar.com
Sito: www.elenchitelefonici.info/nices car
Sito: www.nicescar.com
P. Iva 01628890939

Officina Mercedes
San Lazzaro Di Savena (BO)
Via Della Tecnica, 15
Tel. 0516256556
E-mail: direzione@lormiservice.it
Sito: www.elenchitelefonici.info/lormi servicesrl
P. Iva 02746421201
inserzionista da altra provincia

Rigoni - Franceschetti Srl
Vicenza (VI)
Via Dei Pioppi, 1
Tel. 0444345500
E-mail: a.rigoni@rigonifranceschetti.it
Sito: www.elenchitelefonici.info/rigoni franceschetti
Sito: www.rigonifranceschetti.it
P. Iva 00162220248
inserzionista da altra provincia

Segrawagen Srl
Segrate (MI)
Via Leonardo Da Vinci, 1 3
Tel. 022139177
Fax 022138401
E-mail: segrawagen@yahoo.it
Sito: www.elenchitelefonici.info/segra wagen1
Sito: www.segrawagen.it
P. Iva 13389620157
inserzionista da altra provincia

Segrawagen Srl
Segrate (MI)
Via Leonardo Da Vinci, 1 3
Tel. 022139177
Fax 022138401
E-mail: segrawagen@yahoo.it
Sito: www.elenchitelefonici.info/segrawagen2
Sito: www.segrawagen.it
P. Iva 13389620157
inserzionista da altra provincia

Segrawagen Srl
Segrate (MI)
Via Leonardo Da Vinci, 1 3
Tel. 022139177
E-mail: segrawagen@yahoo.it
Sito: www.elenchitelefonici.info/segrawagen
Sito: www.segrawagen.it
P. Iva 13389620157
inserzionista da altra provincia

V.Emme Service Di Donadello Guido
Vicenza (VI)
Via Ferrari, 12
E-mail: v.emmeservice@gmail.com
Sito: www.elenchitelefonici.info/vemme
Sito: www.v_emme.it
P. Iva 03624240242
inserzionista da altra provincia

Versilia Motori Srl
Massarosa (LU)
Via Di Montramito, 1101
Sito: www.elenchitelefonici.info/versiliamotori
P. Iva 01494930462
inserzionista da altra provincia

Autonoleggio

Airent Autolavaggio
Forli' (FC)
Via C. Seganti, 103
Tel. 3474691269
Cell. 3403710500
E-mail: info@airentautonoleggio.com
Sito: www.elenchitelefonici.info/airent
Sito: www.airentautonoleggio.com
P. Iva 13453500152
inserzionista da altra provincia

Berrugi Carrozzeria
Cecina (LI)
Via Caravaggio, 7
Tel. 0586681254
Fax 0586636065
E-mail: luca.berrugi@libero.it
Sito: www.elenchitelefonici.info/berrugicarrozzeria
P. Iva 01625650492
inserzionista da altra provincia

Emme Rent Srl
Massa (MS)
Via Aurelia Ovest, 235
Sito: www.elenchitelefonici.info/emmerentsrl
P. Iva 01227060454
inserzionista da altra provincia

1000 Rent Autonoleggio
Vicenza (VI)
Viale Del Commercio, 19
Tel. 04441327101
Cell. 3406648155
Fax 04441327102
E-mail: carrmille@gmail.com
Sito: www.elenchitelefonici.info/autonoleggiovicenza
Sito: www.autonoleggiovicenza.biz
P. Iva 00319100244
inserzionista da altra provincia

Ncc Bologna Di Palma Antonio
Sant'Agata Bolognese (BO)
Via Quinto Sola, 29
Cell. 3478605859
E-mail: info@ncc.bo.it
Sito: www.elenchitelefonici.info/nccbo
Sito: www.ncc.bo.it
P. Iva 01931571200
inserzionista da altra provincia

Pit Lane Red Passion Srl
Maranello (MO)
Via Dino Ferrari, 49
Sito: www.elenchitelefonici.info/pitlaneredpassion
Sito: www.pitlaneredpassion.com
P. Iva 03313050365
inserzionista da altra provincia

Pit Lane Red Passion Srl
Maranello (MO)
Via Dino Ferrari, 49
Sito: www.pitlaneredpassion.com
P. Iva 03313050365
inserzionista da altra provincia

Pushstart Srl
Maranello (MO)
Via Ferrari, 41
Tel. 0536945888
Fax 0536945884
Sito: www.elenchitelefonici.info/pushstart
Sito: www.pushstart.it
P. Iva 03271290367
inserzionista da altra provincia

Renieri Bus Di Beatrice E Valeria Renieri & C. Snc
Montaione (FI)
Via Poggio Alla Terra, 6
Tel. 0571697607
E-mail: info@renieribus.com
Sito: www.elenchitelefonici.info/renieribus
Sito: www.renieribus.com
P. Iva 04632000487
inserzionista da altra provincia

Autoricambi

A.M. Trading Company Di Marinoni Andrea
Melzo (MI)
Via Dei Mille, 29
E-mail: amtradingcompany@libero.it
Sito: www.elenchitelefonici.info/amtradingcompany
Sito: www.ricambigeneralmotors.com
P. Iva 06272640969
inserzionista da altra provincia

Autodemolizione Giorgi Angelo
Viserba Di Rimini (RN)
Via San Martino Di Riparotta, 2 B
Tel. 0541735613
E-mail: info@giorgiangelo.com
Sito: www.elenchitelefonici.info/giorgiangelo
Sito: www.giorgiangelo.com
P. Iva 01348150408
inserzionista da altra provincia

Autoricambi Pelli Srl
Pontassieve (FI)
Via Montanelli 1 3 5 7
Sito: www.elenchitelefonici.info/autoricambipelli
P. Iva 04071220489
inserzionista da altra provincia

La Nuova Ricambi Srl
Merone (CO)
Via Roma, 42/A
Tel. 031651484
E-mail: ricambimeron@tiscalinet.it
Sito: www.elenchitelefonici.info/lanuovaricambi
P. Iva 01227220132
inserzionista da altra provincia

La Nuova Ricambi Srl
Merone (CO)
Via Roma, 42a
Tel. 031651484
E-mail: ricambimeron@tiscalinet.it
Sito: www.elenchitelefonici.info/lanuovaricambi1
P. Iva 01227220132
inserzionista da altra provincia

Speedy Car Srl
Piacenza (PC)
Via Cremona, 36
Tel. 0523606000
Fax 0523607494
E-mail: speedycarsrl@virgilio.it
Sito: www.elenchitelefonici.info/speedycarsrl
P. Iva 01240480333
inserzionista da altra provincia

Autoricambi/Prod. e Fornit.

Veneta Servizi International Srl Unipersonale
Isola Vicentina (VI)
Via Fossanigo
Tel. 0444977950
Fax 0444978447
E-mail: marta.zambon@vsvenetaservizi.it
Sito: www.elenchitelefonici.info/venetaserviziinternationalsrl
Sito: www.vsvenetaservizi.it
P. Iva 02640860249
inserzionista da altra provincia

Autoriparazioni, autofficine

Autofificina Azzurra Di Matteucci Ivo & C Snc
Borgo A Buggiano (FI)
Via Roma, 28
Sito: www.elenchitelefonici.info/autofficinaazzurra
P. Iva 01200010476
inserzionista da altra provincia

Autofificina Bielle Di Vigorito Biagio Sn
San Giovanni In Persiceto (BO)
Via Meucci 7
Tel. 0516810020
E-mail: autofficinabielle@alice.it
Sito: www.elenchitelefonici.info/autofficinabielle
P. Iva 01735321208
inserzionista da altra provincia

Autofificina B.R. Di Baraccani Rafifiaele
Maranello (MO)
Via Vandelli, 376
Cell. 3921155718
Sito: www.elenchitelefonici.info/autofficinabr
P. Iva 03142710361
inserzionista da altra provincia

Autofificina Claudio Di Benedetti Claudio Snc
Fornaci Di Barga Di Barga (LU)
Via Della Repubblica, 260
Tel. 058375518
Sito: www.elenchitelefonici.info/autofficinaclaudio
P. Iva 00129640462
inserzionista da altra provincia

Autofificina De Facci Fabio
Malo (VI)
Via San Tomio, 19
Tel. 0445607694
E-mail: defacci@artigiani.vi.it
Sito: www.elenchitelefonici.info/defacfabio
P. Iva 01631010244
inserzionista da altra provincia

Autofificina De Facci Fabio
Malo (VI)
Via San Tomio, 19
Tel. 0445607694
E-mail: defacci@artigiani.vi.it
P. Iva 01631010244
inserzionista da altra provincia

Autofificina De Facci Fabio
Malo (VI)
Via San Tomio, 19
Tel. 0445607694
E-mail: defacci@artigiani.vi.it
P. Iva 01631010244
inserzionista da altra provincia

Autofificina Di Capua Amedeo Rafifiaele
Rosignano Solvay (LI)
Via Della Cava, 86
Tel. 0586793461
Fax 0586793461
E-mail: officinadicapua@alice.it
Sito: www.elenchitelefonici.info/officinadicapua
P. Iva 01072880493
inserzionista da altra provincia

Autofificina Di Veronesi Auro E Enrico Sn
Scortichino (FE)
Viale Passardi, 128
Tel. 0532890089
E-mail: enrico.veronesi@libero.it
Sito: www.elenchitelefonici.info/autofficinadiveronesiauroeenricosnc
P. Iva 01308260387
inserzionista da altra provincia

Autofificina Europa Di Guarda Pietro Antonio
Gambellara (VI)
Viale Europa
Tel. 0444649098
E-mail: autofficinaeuropa@tiscali.it
Sito: www.elenchitelefonici.info/autofficinaeuropa
Sito: www.naturapulita.it
P. Iva 03029710237
inserzionista da altra provincia

Autofificina Europa Di Guarda Pietro Antonio
Gambellara (VI)
Viale Europa
Tel. 0444649098
E-mail: autofficinaeuropa@tiscali.it
P. Iva 03029710237
inserzionista da altra provincia

Autofificina Fontanelli Di Salvini Alberto
Castelfiorentino (FI)
Via Curini, 43
Tel. 057161770
Cell. 3473839638
Fax 057161770
E-mail: autoff.fontanelli@libero.it
Sito: www.elenchitelefonici.info/autoffontanelli
P. Iva 06257180486
inserzionista da altra provincia

Autofificina Gamma Di Giglioli Fabio E C. Snc
Castelfiorentino (FI)
Via Xxiv Maggio, 16
Tel. 0571631541
E-mail: autoffic16@autofficinagamma.reteaut.it
Sito: www.elenchitelefonici.info/autofficinagamma
P. Iva 01324760485
inserzionista da altra provincia

Autofificina Ganzerli Di Ganzerli Mauro - Massimo & C. Sas
Porto Mantovano (MN)
Via Belgiardino, 5 F
E-mail: officina.martelli@alice.it
Sito: www.elenchitelefonici.info/officinamartelli
P. Iva 02233230206
inserzionista da altra provincia

Autofificina Jolly Car Di Arnaldi G.& C.
Salsomaggiore Terme (PR)
Via Amendola, 7 A
E-mail: jollycar.snc@libero.it
Sito: www.elenchitelefonici.info/jollycarparma
Sito: www.jollycarparma.com
P. Iva 02526050345
inserzionista da altra provincia

Autofificina Metropol Di Franchi Massimo
Cornaredo (MI)
Via Ghisolfa, 80b
Tel. 0293561993
Sito: www.elenchitelefonici.info/autofficinametropol
P. Iva 04236700961
inserzionista da altra provincia

Autofificina Paita Massimo
Fornola Di Vezzano Ligure (SP)
Via Provinciale, 23
Cell. 3396860513
Sito: www.elenchitelefonici.info/paitamassimo
P. Iva 01287450116
inserzionista da altra provincia

Autofificina Pedriali Sas Di Pedriali Marco & C.
Baura Di Ferrara (FE)
Via Monte Oliveto, 195
Tel. 0532415603
E-mail: officinesas@libero.it
Sito: www.elenchitelefonici.info/autofficinapedriali
P. Iva 01361300385
inserzionista da altra provincia

Autofificina Roby Car Di Maddalena Roberto
Lentate Sul Seveso (MB)
Strada Dei Giovi, 137
E-mail: robycar.lentate@virgilio.it
Sito: www.elenchitelefonici.info/autofficinarobycar
P. Iva 01055290967
inserzionista da altra provincia

Autofificina Santa Monica Srl
Misano Adriatico (RN)
Via Larga, 31 32
Tel. 0541610757
E-mail: autofficinasantamonica@hotmail.it
Sito: www.elenchitelefonici.info/autofficinasantamonica
Sito: www.autofficinasantamonica.it
P. Iva 03331970404
inserzionista da altra provincia

Autofificina Vado E Torno
Forte Dei Marmi (LU)
Via Dell'Acqua, 41
Tel. 058480177
P. Iva 02143140461
inserzionista da altra provincia

Autofificina Zattra Giannino
Malo (VI)
Via Leonardo Da Vinci, 53
Tel. 0445580052
Sito: www.elenchitelefonici.info/autofficinazattra
P. Iva 01282720240
inserzionista da altra provincia

Autoriparazione Bonfiglio
Corbetta (MI)
Via Roma, 36
Tel. 029779074
E-mail: autoriparazionebonfiglio@tin.it
Sito: www.elenchitelefonici.info/autoriparazionebonfiglio3
P. Iva 00598690154
inserzionista da altra provincia

Autoriparazione Bonfiglio
Corbetta (MI)
Via Roma, 36
Tel. 029779074
E-mail: autoriparazionebonfiglio@tin.it
Sito: www.elenchitelefonici.info/autoriparazionebonfiglio
P. Iva 00598690154
inserzionista da altra provincia

Autoriparazione Bonfiglio
Corbetta (MI)
Via Roma, 36
Tel. 029779074
E-mail: autoriparazionibonfiglio@tin.it
Sito: www.elenchitelefonici.info/autoriparazionebonfiglio2
P. Iva 00598690154
inserzionista da altra provincia

Autoriparazione Bonfiglio
Corbetta (MI)
Via Roma, 36
Tel. 029779074
E-mail: autoriparazionebonfiglio@tin.it
Sito: www.elenchitelefonici.info/autoriparazionebonfiglio1
P. Iva 00598690154
inserzionista da altra provincia

Autoriparazioni Barozzi Fabrizio
Polesine Parmense (PR)
Via Provinciale, 39/A
Tel. 052496258
E-mail: autorip.baro@libero.it
Sito: www.elenchitelefonici.info/autoripbaro
P. Iva 01739500344
inserzionista da altra provincia

Autoriparazioni Soccorso Stradale
Bovisio Masciago (MB)
Via Brughetti 9
Tel. 0362597246
E-mail: elioscosmo@libero.it
Sito: www.elenchitelefonici.info/elioscosmo
P. Iva 06569280966
inserzionista da altra provincia

Autoservice Di Faccioli Renato
Sossano (VI)
Via Monticelli, 13
Tel. 0444781071
Fax 0444781071
E-mail: auto-service@tiscali.it
Sito: www.elenchitelefonici.info/autoservice1
P. Iva 03110330242
inserzionista da altra provincia

Autoservice Di Faccioli Renato
Sossano (VI)
Via Monticelli, 13
Tel. 0444781071
Fax 0444781071
E-mail: auto-service@tiscali.it
P. Iva 03110330242
inserzionista da altra provincia

Beltrami Liviano
Bondeno (FE)
Via Osti, 12
E-mail: liviano.beltrami@virgilio.it
Sito: www.elenchitelefonici.info/livianobeltrami
P. Iva 01005670383
inserzionista da altra provincia

Bertocco Service Di Bertocco Vinicio
Altavilla Vicentina (VI)
Via Lago Maggiore, 128
Tel. 0444370038
E-mail: bertoccoservice@libero.it
Sito: www.elenchitelefonici.info/revisionecambi
Sito: www.revisionecambi.it
P. Iva 02682170242
inserzionista da altra provincia

Buzzi Rafifiaele
Lurate Caccivio (CO)
Via Stucchi, 22
Tel. 031390671
Fax 031390672
E-mail: raffaele.buzzi@tin.it
Sito: www.elenchitelefonici.info/buzziraffaele1
P. Iva 00563790138
inserzionista da altra provincia

Buzzi Rafifiaele
Lurate Caccivio (CO)
Via Stucchi, 22
Tel. 031390672
Fax 031390672
Sito: www.elenchitelefonici.info/buzziraffaele
P. Iva 00563790138
inserzionista da altra provincia

Car Center Di Compagnoni Stefiano
Appiano Gentile (CO)
Via Como, 6
Tel. 031930279
E-mail: infocarcenter@alice.it
Sito: www.elenchitelefonici.info/carcentercompagnoni
Sito: www.carcentercompagnoni.com
P. Iva 03054010131
inserzionista da altra provincia

Car Center Di Compagnoni Stefiano
Appiano Gentile (CO)
Via Como, 6
Tel. 031930279
E-mail: infocarcenter@alice.it
Sito: www.elenchitelefonici.info/carcenter
Sito: www.carcentercompagnoni.com
P. Iva 03054010131
inserzionista da altra provincia

Car Center Di Compagnoni Stefiano
Appiano Gentile (CO)
Via Como, 6
E-mail: infocarcenter@alice.it
Sito: www.elenchitelefonici.info/carcentercopmpagnoni
Sito: www.carcentercompagnoni.com
P. Iva 03054010131
inserzionista da altra provincia

Car Center Di Compagnoni Stefiano
Appiano Gentile (CO)
Via Como, 6
Tel. 031930279
E-mail: infocarcenter@alice.it
Sito: www.elenchitelefonici.info/carcenter1
Sito: www.carcentercompagnoni.com
P. Iva 03054010131
inserzionista da altra provincia

Car Check Control Di Nenci Roberto
Pontassieve (FI)
Via Lisbona, 4 E
Tel. 055831580
Sito: www.elenchitelefonici.info/carcheckcontrol
P. Iva 05248480484
inserzionista da altra provincia

Carli Nicola
Vicenza (VI)
Viale San Lazzaro, 69
Tel. 0444291786
Fax 0444609132
E-mail: info@carlinicola.it
Sito: www.elenchitelefonici.info/carlinicola
Sito: www.carlinicola.it
P. Iva 03207440243
inserzionista da altra provincia

Car Service Di Tasso Simone
Molinella (BO)
Via Podgora, 21
Cell. 3391648944
E-mail: simo190584@live.it
Sito: www.elenchitelefonici.info/carserviceditassosimone
P. Iva 03213331204
inserzionista da altra provincia

Citroleycar Di Bocelli R. & S. Snc
Rosignano Solvay (LI)
Via Della Villana, 122
Tel. 0586790065
Fax 0586790065
E-mail: citroleycar.rosignano@gmail.com
Sito: www.elenchitelefonici.info/citroleycar
P. Iva 00727940496
inserzionista da altra provincia

De.Ba. Srl
Sesto San Giovanni (MI)
Viale Edison, 59
Tel. 0222473748
Sito: www.elenchitelefonici.info/deba1
P. Iva 02375800964
inserzionista da altra provincia

De.Ba. Srl
Sesto San Giovanni (MI)
Viale Edison, 59
Tel. 0222473748
E-mail: de-ba@libero.it
Sito: www.elenchitelefonici.info/debasrl
Sito: www.deba.it
P. Iva 02375800964
inserzionista da altra provincia

De Biasi & Favaro Snc
Villorba (VI)
Via Fratelli Rosselli, 5 19
Tel. 0422918329
E-mail: fav.fede@libero.it
Sito: www.elenchitelefonici.info/autoficinadebiasiefavaro
P. Iva 04462280266
inserzionista da altra provincia

De Facci Fabio
Malo (VI)
Via San Tomio, 19
Tel. 0445607694
E-mail: defacci@artigiani.vi.it
Sito: www.elenchitelef
P. Iva 01631010244
inserzionista da altra provincia

D.M.C. Sas Di Capoarso Erasmo & C.
Pistoia (PT)
Via Leoncavallo, 6
Cell. 3392752765
E-mail: info@autofficinadmc.it
Sito: www.elenchitelefonici.info/autoficinadmc
Sito: www.autofficinadmc.it
P. Iva 01708990476
inserzionista da altra provincia

Elia Levabolli
Cinisello Balsamo (MI)
Via Bach, 24
Tel. 0243117549
E-mail: info@grandine.com
Sito: www.elenchitelefonici.info/levabollielia
Sito: www.grandine.com
P. Iva 02884660966
inserzionista da altra provincia

Erios Garage Di Bazzo Eros
Sacile (PN)
Strada Cornadella, 15
Tel. 0434730063
Fax 0434730063
Sito: www.elenchitelefonici.info/eriosgarage
Sito: www.eriosgarage.com
P. Iva 01671500930

Euromotors Snc Di Manservigi Stefiano E Sonori Davide
Bondeno (FE)
Via C. Ragazzi, 7a
Tel. 0532892266
Fax 0532892266
E-mail: officineeuromotorssnc@virgilio.it
Sito: www.elenchitelefonici.info/officineeuromotors
P. Iva 01546460385
inserzionista da altra provincia

Flycar Di Tralli Stefiano E Calzolari Dav
Bondeno (FE)
Via Virgiliana, 100
Tel. 0532897298
Fax 0532897298
E-mail: flycar@pec.gmail.it
Sito: www.elenchitelefonici.info/autoficinaflycar
P. Iva 01828930386
inserzionista da altra provincia

Formenti Auto Snc
Inverigo (CO)
Via Don Gnocchi, 108
E-mail: info@formedauto.it
Sito: www.elenchitelefonici.info/formedautosnc
Sito: www.formedauto.it
P. Iva 01547600138
inserzionista da altra provincia

Formenti Auto Snc
Inverigo (CO)
Via Don Gnocchi, 108
Tel. 031699337
E-mail: info@formedauto.it
Sito: www.elenchitelefonici.info/formedauto
Sito: www.formedauto.it
P. Iva 01547600138
inserzionista da altra provincia

G & G Cars & Bikes Srl
Casalecchio Di Reno (BO)
Via Reno, 7 6
Tel. 051592418
Fax 051592418
E-mail: geg.carsbikes@libero.it
Sito: www.elenchitelefonici.info/gegcarsbikes
Sito: www.gegcarsbikes.it
P. Iva 02901261202
inserzionista da altra provincia

Gori E Meoni Srl
Pistoia (PT)
Viale Adua, 29 31
Cell. 057321738
E-mail: info@automego.com
Sito: www.elenchitelefonici.info/goriemeoni
P. Iva 01639600475
inserzionista da altra provincia

Isolini Giancarlo
Cadeo (PC)
Via Da Saliceto, 54
Tel. 0523500713
E-mail: isolini@alice.it
Sito: www.elenchitelefonici.info/isolinigiancarlo
P. Iva 01553810332
inserzionista da altra provincia

Isolini Giancarlo
Cadeo (PC)
Via Da Saliceto, 54
Tel. 0523500713
E-mail: isolini@alice.it
Sito: www.elenchitelefonici.info/isolinigiancarlo1
P. Iva 01553810332
inserzionista da altra provincia

La Nuova Calenzano Auto Snc
Calenzano (FI)
Via Di Le Prata, 75
Tel. 0558878559
Sito: www.elenchitelefonici.info/lanuovacalenzanoauto
P. Iva 05996580485
inserzionista da altra provincia

Molinari Ivano Giuseppe
Castel San Giovanni (PC)
Via Malvicino 111a
Tel. 0523884021
E-mail: elettrauto.molinari@libero.it
Sito: www.elenchitelefonici.info/elettrautomolinari
P. Iva 01232640332
inserzionista da altra provincia

Monti Snc Di Monti Enzo E C.
Anzola Dell'Emilia (BO)
Via Emilia, 96c
Tel. 051733315
Sito: www.elenchitelefonici.info/montisnc
P. Iva 01538241207
inserzionista da altra provincia

Motor House Sas Di Bazzinotti Davide
Collecchio (PR)
Via Nazionale, 49
Tel. 0521809771
E-mail: info@motor-house.it
Sito: www.elenchitelefonici.info/motorhouse1
Sito: www.motor-house.it
P. Iva 02291660344
inserzionista da altra provincia

Motoridea Di Luca Innocenti
Pistoia (PT)
Via Di Giacomo, 49 Z.I.
Tel. 0573532316
Sito: www.elenchitelefonici.info/motoridea
P. Iva 00518950472
inserzionista da altra provincia

Ofifi. Cirelli Fabrizio
Salvatonica Di Bondeno (FE)
Via Provinciale, 77/A
E-mail: cirelli.f@tiscali.it
Sito: www.elenchitelefonici.info/offcirellifabrizio
P. Iva 01802750388
inserzionista da altra provincia

Ofificina 2000 Nicola Impiombato
Cantu' (CO)
Via Virgilio, 16
Tel. 0313515661
Fax 0313515661
E-mail: off-2000-cugliago@libero.it
Sito: www.elenchitelefonici.info/officina2000
P. Iva 02532940133
inserzionista da altra provincia

Ofificina Cisa Di Grassi Marino
San Giorgio Di Mantova (MN)
Via Volta, 1
Tel. 0376372958
Fax 0376373274
E-mail: romagra.mn@libero.it
Sito: www.elenchitelefonici.info/officinacisa
P. Iva 02183340203
inserzionista da altra provincia

Ofificina Fucci Luciano
Forli' (FC)
Via Borghina, 22
Tel. 0543478082
Fax 0543478082
Sito: www.elenchitelefonici.info/officinafucciluciano
P. Iva 01625450406
inserzionista da altra provincia

Ofificina Sissese Di Vaccari Aldo & C. Snc
San Secondo Parmense (PR)
Via Dall'Aglio, 3
E-mail: giovanni@officinasissese.191.it
Sito: www.elenchitelefonici.info/officinasissese
P. Iva 00551600349
inserzionista da altra provincia

Ofifi. Nuova O.R.M.I. Sas Di Marras G. & C.
Montemurlo (PO)
Via Della Viaccia, 80
Tel. 0574799601
Fax 0574799601
E-mail: catia@nuovaormi.it
Sito: www.elenchitelefonici.info/nuovaormi
Sito: www.nuovaormi.it
P. Iva 00305360976
inserzionista da altra provincia

Ofifi. Sisti Di Sgargi R. & C. Sas
Molinella (BO)
Via Gransci, 7
Tel. 051887604
Fax 0516905301
E-mail: officinasisti@libero.it
Sito: www.elenchitelefonici.info/offsisti
P. Iva 00818811200
inserzionista da altra provincia

Padanaservice
Bondeno (FE)
Via Osti, 22
Tel. 0532893135
E-mail: taddiacl@taddiaclaudio.reteaut.it
Sito: www.elenchitelefonici.info/padanaservice
Sito: www.padanaservice.impaintigaslandi.it
P. Iva 01162430381
inserzionista da altra provincia

Pi.Emme. Cars Service Srl
Ceriano Laghetto (MB)
Via Volta, 55
Tel. 0296315918
Fax 0296469378
E-mail: piemmecars@alice.it
Sito: www.elenchitelefonici.info/piemmecars
Sito: www.piemmecars.it
P. Iva 06066430965
inserzionista da altra provincia

Pi.Emme. Cars Service Srl
Ceriano Laghetto (MB)
Via Volta, 55
E-mail: piemmecars@alice.it
Sito: www.elenchitelefonici.info/piemmecars1
P. Iva 06066430965
inserzionista da altra provincia

Rigamonti Narcisio
Bolgare (BG)
Via Lago D'Iseo, 13 15
Tel. 0354423308
Fax 0354423308
E-mail: autofficinarigamonti@gmail.com
Sito: www.elenchitelefonici.info/rigamontinarcisio1
P. Iva 01839700166
inserzionista da altra provincia

Rigamonti Narcisio
Bolgare (BG)
Via Lago D'Iseo, 13 15
Tel. 0354423308
Fax 0354423308
Sito: www.elenchitelefonici.info/rigamontinarcisio
P. Iva 01839700166
inserzionista da altra provincia

Stefiauto Snc Di Lastrucci S. & Sarti L.
Campi Bisenzio (FI)
Via T. Fiesoli, 89
Tel. 0558951290
Fax 0558951290
E-mail: stefau02@stefauto.reteaut.it
Sito: www.elenchitelefonici.info/stefauto
P. Iva 01959650977
inserzionista da altra provincia

Toscana Motori Srl A Socio Unico
Pontedera (PI)
Via Tosco Romagnola, 5 A
Tel. 0587213711
Fax 0587279220
E-mail: toscana.motori@alice.it
Sito: www.elenchitelefonici.info/toscanamotori
Sito: www.toscanamotori.it
P. Iva 01881530503
inserzionista da altra provincia

Vedovelli Snc Di Vedovelli Sergio & Giordano
Viadana (MN)
Via 80 Fanteria, 39
E-mail: vedovelli.giordano@libero.it
Sito: www.elenchitelefonici.info/officinemeccanicavedovelli
P. Iva 00378680201
inserzionista da altra provincia

Zappa Alessandro Snc Di Zappa Claudio & C.
Inverigo (CO)
Via Don Gnocchi, 102
Tel. 031696127
Fax 031699340
E-mail: zappaclaudio@libero.it
Sito: www.elenchitelefonici.info/zappaalessandro
P. Iva 02089240135
inserzionista da altra provincia

Zentrum Auto Elba Di Vannucci Davide
Portoferraio (LI)
Localita' Carpani, 138
Tel. 0565914323
E-mail: vanuciara@hotmail.it
Sito: www.elenchitelefonici.info/zentrumautoelba
Sito: www.zentrumautoelba.com
P. Iva 01493390494
inserzionista da altra provincia

Autoscuole, scuole guida

Autoscuola Agenzia Autostop
Rovigo (RO)
Corso Del Popolo, 7 9
Tel. 042533327
E-mail: autostop.rovigo@libero.it
Sito: www.elenchitelefonici.info/autoscuolaautostop
Sito: www.autoscuolaautostop.it
P. Iva 00679490292
inserzionista da altra provincia

Autoscuola Costa Di Costa Ing. Laura
Bondeno (FE)
Via Bruno, 21
Tel. 0532894285
E-mail: autoscuola.costa@libero.It
Sito: www.elenchitelefonici.info/autoscuolacosta
P. Iva 01758470387
inserzionista da altra provincia

Autoscuola Punto Guida
Seveso (MI)
Via Fantoni, 9/B
Tel. 0362553733
Sito: www.elenchitelefonici.info/autoscuolapuntoguida
P. Iva 02524740962
inserzionista da altra provincia

Autoscuola Quadrifioglio Di Tiberti Rober
Fidenza (PR)
Via De Amicis, 2
Tel. 0524202408
E-mail: quadrifoglio.rt@libero.it
Sito: www.elenchitelefonici.info/quadrifogliort
P. Iva 02489880340
inserzionista da altra provincia

Autoscuola Toscana Sas Di Mosi M. & C.
Ponsacco (PI)
Via Valdera, 6
Sito: www.elenchitelefonici.info/autoscuolatoscanasas
P. Iva 01450080500
inserzionista da altra provincia

Berti Di Berti Monica & C. Sas
Forli' (FC)
Via Olivucci, 33
Tel. 054335036
Fax 054335997
Sito: www.elenchitelefonici.info/bertidibertimonica
P. Iva 02694010402
inserzionista da altra provincia

Autosoccorso, soccorso stradale

Autocarrozzeria Eurocar Sas
Portoferraio (LI)
Largo Pianosa, 11,13
Tel. 0565918349
Fax 0565934190
E-mail: eurocarguiducci@libero.it
Sito: www.elenchitelefonici.info/eurocarsas
P. Iva 01405160498
inserzionista da altra provincia

Autotrasporti

A.T.A. Di Tosetti E C. Snc
Erba (CO)
Via Cascina California 38
E-mail: info@trasportiata.com
Sito: www.elenchitelefonici.info/trasportiata
Sito: www.trasportiata.com
P. Iva 01272960137
inserzionista da altra provincia

Autotrasporti Beggi Pellegrino
Opera (MI)
Via Adda, 20
Tel. 025691241
E-mail: info@beggitrasporti.it
Sito: www.elenchitelefonici.info/autotrasportibeggi
Sito: www.beggitrasporti.it
P. Iva 01579340157
inserzionista da altra provincia

Autotrasporti Capelli Di Capelli Frances
Piacenza (PC)
Via Pettorelli, 2
Tel. 0523484111
Cell. 3495668804
Fax 0523484111
E-mail: capelll.trasporti@gmail.com
Sito: www.elenchitelefonici.info/autotrasporticapelli
Sito: www.capellitrasporti.it
P. Iva 01526150337
inserzionista da altra provincia

Autotrasporti Carloni Cristian
Dovadola (FC)
Via Delle Carbonaie, 22
Tel. 0543933249
Cell. 3383387528
Fax 0543933249
E-mail: cristiancarloni@yahoo.it
Sito: www.elenchitelefonici.info/autotrasporticarloni
P. Iva 03330970405
inserzionista da altra provincia

Autotrasporti Fornaciari Di Fornaciari T
San Matteo Della Decima (BO)
Via San Cristoforo, 154
Sito: www.elenchitelefonici.info/autotrasportifornaciari1
P. Iva 00636931206
inserzionista da altra provincia

Beggi Pellegrino
Milano (MI)
Viale Brenta, 6
E-mail: info@beggitrasporti.it
Sito: www.elenchitelefonici.info/beggitrasporti1
Sito: www.beggitrasporti.it
P. Iva 01579340157
inserzionista da altra provincia

Corradin Srl
Marostica (VI)
Via Montello, 25
Tel. 042477263
E-mail: corradintrasporti@virgilio.it
Sito: www.elenchitelefonici.info/corradintrasporti
Sito: www.corradintrasporti.com
P. Iva 02899430249
inserzionista da altra provincia

Serima Srl
Meolo (VE)
Via A. Diaz, 108,2
Tel. 0421345595
E-mail: serima2000@virgilio.it
Sito: www.elenchitelefonici.info/serimatrasporti
Sito: www.serimatrasporti.com
P. Iva 03458650276
inserzionista da altra provincia

Autoveicoli industriali

Malpensa Veicoli Industriali Srl
Samarate (VA)
Via Verdi, 24
E-mail: malpensasrl@yahoo.it
Sito: www.elenchitelefonici.info/malpensaveicoliindustrialisrl
P. Iva 02217510029
inserzionista da altra provincia

Quadri Veicoli Industriali Iveco
Cavenago Di Brianza (MB)
Via Piave, 20
Tel. 0363332611
Fax 036388765
E-mail: info.cavenago@quadri.it
Sito: www.elenchitelefonici.info/quadri
Sito: www.quadri.it
P. Iva 02996140162
inserzionista da altra provincia

Quadri Veicoli Industriali Spa
Pontirolo Nuovo (BG)
Via Bergamo, 47
E-mail: michele.ciola@quadri.it
Sito: www.elenchitelefonici.info/quadrispa
Sito: www.quadri.it
P. Iva 02996140162
inserzionista da altra provincia

Aziende agricole

Az. Ag. Agrituristica Da Santino
Carugo (CO)
Cascina Incasate, 9 1
Tel. 031761167
E-mail: agrisantino@alice.it
Sito: www.elenchitelefonici.info/agrisantino2
P. Iva 01655020137
inserzionista da altra provincia

Az. Ag. Agrituristica Da Santino
Carugo (CO)
Cascina Incasate, 9 1
Tel. 031761167
E-mail: agrisantino@alice.it
Sito: www.elenchitelefonici.info/agrisantino1
P. Iva 01655020137
inserzionista da altra provincia

Az. Ag. Agrituristica Da Santino
Carugo (CO)
Cascina Incasate, 9 1
Tel. 031761167
Sito: www.elenchitelefonici.info/agrisantino
P. Iva 01655020137
inserzionista da altra provincia

Az. Agr. La Costa S.S.A.
San Casciano In Val Di Pe (FI)
Via Borromeo, 49
Tel. 0558294359
Fax 0558249659
E-mail: info@vivaiolacosta.it
Sito: www.elenchitelefonici.info/azagrlacostassa
Sito: www.vivaiolacosta.it
P. Iva 05635700486
inserzionista da altra provincia

Az. Agr. Valdrighi Laura
Molazzana (LU)
Via Monteperpoli, 17
Cell. 3483312962
Sito: www.elenchitelefonici.info/azagrvaldrighilaura
P. Iva 00966430464
inserzionista da altra provincia

Azienda Agricola Cassina Piatta
Mesenzana (VA)
Via Pianezze E Piatta, 1
E-mail: cassinapiatta@alice.it
Sito: www.elenchitelefonici.info/cassinapiatta
P. Iva 02554080123
inserzionista da altra provincia

Azienda Agricola Di Bianchi Lidia
Campiglia Marittima (LI)
Via Ribellino, 2
Tel. 0565838857
E-mail: bia.lidia@tiscali.it
Sito: www.elenchitelefonici.info/biancihilidia
P. Iva 01182150498
inserzionista da altra provincia

Azienda Agricola Filippi Paolo
Pieve Fosciana (LU)
Via Del Voltone, 22
Cell. 3280049439
Sito: www.elenchitelefonici.info/aziendaagricolafilippipaolo
P. Iva 02182690467
inserzionista da altra provincia

Giovannoni Giovanni
San Ginese Di Capannori (LU)
Via Villa, 23
Sito: www.elenchitelefonici.info/giovannigiovannoni
P. Iva 01233980463
inserzionista da altra provincia

La Casa Degli Spiriti
Porcia (PN)
Via Del Biss, 12
Cell. 3496711936
E-mail: serena.pasut@gmail.com
Sito: www.elenchitelefonici.info/lacasadeglispiriti
P. Iva 01685850933

Palagetto Srl Soc.Agricola
San Gimignano (SI)
Via Monteoliveto, 46
Sito: www.elenchitelefonici.info/palagettosrl
P. Iva 00786230524
inserzionista da altra provincia

Soc. Agricola La Pioppa S.S.
Olgiate Comasco (CO)
Via Per Lomazzo, 80
Cell. 3495962176
E-mail: matteo.andreoli@email.it
Sito: www.elenchitelefonici.info/societaagricolalapioppa
Sito: www.76equine.com
P. Iva 03327700138
inserzionista da altra provincia

Spaccio Agricolo
Romano Di Lombardia (BG)
Cascina San Eusebio Di Sotto
Tel. 3404585026
Cell. 3474585026
Sito: www.elenchitelefonici.info/lanzonigiovanniluigiss
P. Iva 00791390164
inserzionista da altra provincia

Tenuta Bacco A Petroio Di Pratelli A. E M. Ss
Sovigliana (FI)
Via Villa Alessandri, 18
E-mail: info@baccoapetroio.it
Sito: www.elenchitelefonici.info/baccoapetroio
Sito: www.baccoapetroio.it
P. Iva 05064610487
inserzionista da altra provincia

Aziende vitivinicole

Azienda Agricola Ronco Antonio
Lorenzaga (TV)
Via Paludelli, 13 D
Sito: www.elenchitelefonici.info/aziendaagricolaronco
P. Iva 01175070265
inserzionista da altra provincia

Fattoria Al Dotto
Lucca (LU)
Via Della Chiesa, 809 A
Tel. 058359481
Sito: www.elenchitelefonici.info/fattoriaaldotto
Sito: www.fattoriaaldotto.com
P. Iva 01704870466
inserzionista da altra provincia

F.Lli Grati
Pontassieve (FI)
Via Vetrice, 5
E-mail: info@grati.it
Sito: www.elenchitelefonici.info/grati
Sito: www.grati.it
P. Iva 00473340487
inserzionista da altra provincia

Banche e istituti di credito

Banca Popolare Dell'Emilia Romagna Società Cooperativa
Modena (MO)
Via San Carlo, 8 20
Sito: www.elenchitelefonici.info/bper
Sito: www.bper.it
P. Iva 01153230360
inserzionista da altra provincia

Consultinvest Sim Investimenti Biondini E Della Pasqua
Savignano Sul Rubicone (FC)
Via Garibaldi, 31
Tel. 0541944530
Fax 0541943495
E-mail: giancarlobiondini@consultinvest.it
Sito: www.elenchitelefonici.info/giancarlobiondini
P. Iva 01831730401
inserzionista da altra provincia

Bar, caffè, birrerie, piadinerie

Ae Cavaine Di Buziol Vanio
Montebelluna (TV)
Piazza Negrelli, 19
E-mail: vaniobuziol@libero.it
Sito: www.elenchitelefonici.info/aecavainedibuziolvanio
P. Iva 04188420261
inserzionista da altra provincia

Agribar Snc Di Claudia Maestri
Busseto (FI)
Via Frescarolo, 37 B
Tel. 0524523663
Fax 0524520935
E-mail: claudiamaestri79@gmail.com
Sito: www.elenchitelefonici.info/agribar
P. Iva 02395780345
inserzionista da altra provincia

Al Quindici
Inverigo (MB)
Via Don Gnocchi, 15
E-mail: marcodesideri79@gmail.com
Sito: www.elenchitelefonici.info/alquindicicaffetteriagelateria
P. Iva 06209880969
inserzionista da altra provincia

Ameglia Servizi Coop Sociale
Ameglia (SP)
Via Camisano, 178
Sito: www.elenchitelefonici.info/ameg
liaservizi
P. Iva 01338200114
inserzionista da altra provincia

America Bar Bleu Cafie'
Salsomaggiore Terme (PR)
Via Parma, 33
Cell. 3395918605
E-mail: maximartin@libero.it
Sito: www.elenchitelefonici.info/bleuc
afe
P. Iva 01776310342
inserzionista da altra provincia

Antico Cafifie' Giannini Di Lazzerini Doriana
Ponte All'Ania Di Barga (LU)
Via Nazionale, 1
Cell. 3482852028
Sito: www.elenchitelefonici.info/antic
ocaffegiannini
P. Iva 02102910466
inserzionista da altra provincia

Bar 3 Emme Di Saponaro Andrea, Pratesi Michela E C. Snc
Pontassieve (FI)
Via Della Stazione, 1 H
Tel. 0558309370
E-mail: spiaccicaragni@yahoo.it
Sito: www.elenchitelefonici.info/bar3e
mme
P. Iva 05833330482
inserzionista da altra provincia

Bar Cafifiè Pascucci
Rimini (RN)
Viale Vespucci, 3 A
E-mail: cpsrimini1@gmail.com
Sito: www.elenchitelefonici.info/caffe
shopsnc
P. Iva 03741600401
inserzionista da altra provincia

Bar Cm Di Ferrante Roberto
Scandicci (FI)
Piazza S.Giovanni Xxiii
Tel. 3282339237
E-mail: robertinoferrante@virgilio.it
Sito: www.elenchitelefonici.info/barc
m
P. Iva 06311900481
inserzionista da altra provincia

Bar Corso Di Spinelli Davide
Fiorenzuola D'Arda (PC)
Corso Garibaldi, 50
E-mail: davidespinelli77@gmail.com
Sito: www.elenchitelefonici.info/barco
rso
P. Iva 01616550339
inserzionista da altra provincia

Bar Croce Azzurra Di Corsini Mauro
Sieci (FI)
Piazza Chiari, 5
Sito: www.elenchitelefonici.info/barcr
oceazzurra
P. Iva 04988080489
inserzionista da altra provincia

Bar Enrica Di Milani Fausto
Riomaggiore (SP)
Via Birolli, 133
Sito: www.elenchitelefonici.info/baren
rica
P. Iva 01310750110
inserzionista da altra provincia

Bar Fuori Corso Di Simone Collini
Calenzano (FI)
Via Brunelleschi, 5
Sito: www.elenchitelefonici.info/barfu
oricorso
P. Iva 06248240480
inserzionista da altra provincia

Bar Gabry Di Nesi Sara
Campi Bisenzio (FI)
Via Angiolo, 258
Sito: www.elenchitelefonici.info/barga
bridinasisara
P. Iva 06030840489
inserzionista da altra provincia

Bar Gelateria Ristorante Tazza D'Oro
Salsomaggiore (PR)
Via Roma, 2
Tel. 0524578269
Fax 0524574237
Sito: www.elenchitelefonici.info/diana
P. Iva 01737520344
inserzionista da altra provincia

Bargiglio Di Benedetti Simona
Borgo A Mozzano (LU)
Via I^ Naggio, 84
Sito: www.elenchitelefonici.info/bargi
glio
P. Iva 02257330460
inserzionista da altra provincia

Bar Il Gatto E La Volpe Di Ciurleo Giorgio
Alzate Brianza-Fabbrica D (CO)
Via Manzoni, 911
Tel. 0313351048
E-mail: barilgattoelavolpe@gmail.com
Sito: www.elenchitelefonici.info/barilg
attoelavolpe1
P. Iva 03270060134
inserzionista da altra provincia

Bar Il Giardino
Riomaggiore (SP)
Localita' Campi
Tel. 3463190187
Cell. 3345982915
Sito: www.elenchitelefonici.info/barilg
iardino
P. Iva 01072010117
inserzionista da altra provincia

Bar La Cisterna Di Caponi A.& C
San Gimignano (SI)
Piazza Della Cisterna
Tel. 0577940423
Sito: www.elenchitelefonici.info/barla
cisterna
P. Iva 00159890524
inserzionista da altra provincia

Bar Landirivieni
Rho (MI)
Corso Europa, 162
E-mail: landirivieni@libero.it
Sito: www.elenchitelefonici.info/soels
as
P. Iva 07152270968
inserzionista da altra provincia

Bar La Sosta Di Brusadelli Gian Marco
Romano Di Lombardia (BG)
Via Del Commercio, 22
Tel. 0363902940
Sito: www.elenchitelefonici.info/barla
sosta
P. Iva 02618200162
inserzionista da altra provincia

Bar La Stazione
Piazza Al Serchio (LU)
Piazza Della Stazione, 1
Cell. 3488817547
Fax 0583696316
Sito: www.elenchitelefonici.info/barla
stazione
P. Iva 02143650469
inserzionista da altra provincia

Bar Moderno
Concorezzo (MI)
Via Liberta', 94
Tel. 039647150
Sito: www.elenchitelefonici.info/barm
oderno
P. Iva 00095730966
inserzionista da altra provincia

Bar Nuovo Di Bisacchi Augusta
San Mauro Pascoli (FC)
Via Togliatti, 46
Tel. 0541934140
E-mail: info@barnuovo.com
Sito: www.elenchitelefonici.info/barn
uovo
Sito: www.barnuovo.com
P. Iva 00524470408
inserzionista da altra provincia

Bar Osteria Sempione Sas Di Angelino G. Paola
Oleggio (NO)
Via Sempione, 104
E-mail: angelinogiorzetpaola@libero.it
Sito: www.elenchitelefonici.info/barse
mpione
P. Iva 01974680033
inserzionista da altra provincia

Bar Osteria Sempione Sas Di Angelino G.Paola
Oleggio (NO)
Via Sempione, 104
E-mail: paolaangelinogiorzet@libero.it
Sito: www.elenchitelefonici.info/baros
teriasempione
P. Iva 01974680033
inserzionista da altra provincia

Barotto Di Bracci Katja
Rimini (RN)
Via Marecchiese, 156 B
Cell. 3899964025
Sito: www.elenchitelefonici.info/barot
to
P. Iva 03937710402
inserzionista da altra provincia

Bar Panini Ricevitorie, Paninoteca, Tavola Calda
Fabbrica Durini Di Alzate (MI)
Via Manzoni, 911
Tel. 0313351048
E-mail: barilgattoelavolpe@gmail.com
Sito: www.elenchitelefonici.info/barilg
attoelavolpe
P. Iva 03270060134
inserzionista da altra provincia

Bar Pit Stop Son. Emi Snc Di Chiodi Sonia E Ferrigno A. Emiliano
Monsummano Terme (PT)
Via A. Gramsci, 1194b
Sito: www.elenchitelefonici.info/barpi
tstop
P. Iva 01425290473
inserzionista da altra provincia

Bar Pizzeria L'Acquolina Di Lollo Srl
San Quirico Di Trecasali (PR)
Piazza Del Lavoro, 1
Tel. 0521371090
Sito: www.elenchitelefonici.info/lacqu
olina
P. Iva 02572500342
inserzionista da altra provincia

Bar Serra David
Fornoli Di Bagni Di Lucca (LU)
Via Papa Giovanni Xxiii, 54
Tel. 058387352
Cell. 058387243
Sito: www.elenchitelefonici.info/barse
rradavid
P. Iva 01990720466
inserzionista da altra provincia

Bar Sport
Sesta Godano (SP)
Via Sogari, 29
Tel. 0187891154
Sito: www.elenchitelefonici.info/sesta
srl
P. Iva 01328100118
inserzionista da altra provincia

Bar - Tabaccheria Felina Di Paganelli Liliana
Fiorenzuola D'Arda (PR)
Via Emilia, 348
Tel. 0523941014
E-mail: pupa.molinari@libero.it
Sito: www.elenchitelefonici.info/osteri
afelina
P. Iva 00396950339
inserzionista da altra provincia

Bar Trattoria Al Semafioro Di Rizzi Snc
Somaglia (LO)
Via Risorgimento, 15
Tel. 037757294
Sito: www.elenchitelefonici.info/alse
maforo
P. Iva 03172820965
inserzionista da altra provincia

Belotti Luigi & C. Snc
Grumello Del Monte (BG)
Via Signorelli, 99
Sito: www.elenchitelefonici.info/belott
iluigiecsnc
P. Iva 03094830167
inserzionista da altra provincia

Birreria Jokerman Di Rigotto Luigi
Zane' (VI)
Via Trieste, 213
E-mail: gigijokerman@gmail.com
P. Iva 01872040249
inserzionista da altra provincia

Cafie' Momus Di Distante Carlo Sas
Scandicci (FI)
Via Pisana, 208
Tel. 055756454
E-mail: info@caffemomus.it
Sito: www.elenchitelefonici.info/cafemomus
P. Iva 02223600483
inserzionista da altra provincia

Cafifie Bocca Di Seruggia A. & C. Sas
Mariano Comense (CO)
Via S. Alessandro, 10
E-mail: caffebocca@virgilio.it
Sito: www.elenchitelefonici.info/caffebocca
P. Iva 02447010139
inserzionista da altra provincia

Cafifie' Giulia Snack & Colazioni
Sacile (PN)
Via Padova, 1g
Tel. 0434781926
E-mail: sacile.caffegiulia@gmail.com
Sito: www.elenchitelefonici.info/caffegiulia
P. Iva 01704170933

Cafifie' Loto Di Ottoboni Luca
Romano Di Lombardia (BG)
Via Dell'Armonia
Cell. 3407622598
Sito: www.elenchitelefonici.info/caffeloto
P. Iva 03516940164
inserzionista da altra provincia

Debby Bar Ai Marini
Cassola (VI)
Via Marini, 140
E-mail: davyand@libero.it
Sito: www.elenchitelefonici.info/debbybar
P. Iva 03385130244
inserzionista da altra provincia

De Profiundis Snc Di Federica & Francesca Foggi
Figline Valdarno (FI)
Piazza San Francesco, 4
Tel. 0559152077
Fax 0559152077
E-mail: francesca.foggi@tiscali.it
Sito: www.elenchitelefonici.info/deprofundissnc
P. Iva 04859060487
inserzionista da altra provincia

De Profiundis Snc Di Federica E Francesca Foggi
Figline Valdarno (FI)
Piazza San Francesco, 4
Sito: www.elenchitelefonici.info/deprofundis
P. Iva 04859060487
inserzionista da altra provincia

Dolce Vita Di Cera Silvana
San Pietro In Gu (PD)
Via Molinetto, 72
E-mail: infodolcevitavicenza@gmail.com
Sito: www.elenchitelefonici.info/dolcevitavicenza
Sito: www.dolcevitavicenza.it
P. Iva 04287710281
inserzionista da altra provincia

Dopolavoro Sas
Cassano D'Adda (MI)
Via Pila, 11
Sito: www.elenchitelefonici.info/ildopo1
Sito: www.ildopo.it
P. Iva 11509060155
inserzionista da altra provincia

Gran Cafifie' Snc Di Renzi Dario E C.
Leccio Di Reggello (FI)
Via Europa 2
Sito: www.elenchitelefonici.info/retapelletteria
P. Iva 02239860485
inserzionista da altra provincia

Isla Bonita Di Benini Alessandra
Bondeno (FE)
Via Per Zerbinate, 15
Tel. 0532898499
E-mail: info@isla-bonita.it
Sito: www.elenchitelefonici.info/islabonita
Sito: www.isla-bonita.it
P. Iva 01857530388
inserzionista da altra provincia

I Tre Moschettieri Di Bernardini S. & C.
Poggibonsi (SI)
Via Borgaccio, 69
E-mail: bernardinisonia2011@libero.it
Sito: www.elenchitelefonici.info/itremoschettieri
P. Iva 01248610527
inserzionista da altra provincia

I Tre Moschettieri Di Bernardini S. & C.
Poggibonsi (SI)
Via Borgaccio, 69
E-mail: bernardinisonia2011@libero.it
P. Iva 01248610527
inserzionista da altra provincia

Karibu Cafie' Di Bartolini Manuele E C. Snc
Figline Valdarno (FI)
Via Barducci, 32 34
Tel. 055953217
E-mail: karibucaffeebar@gmail.com
Sito: www.elenchitelefonici.info/karibucafe
P. Iva 06238530486
inserzionista da altra provincia

La Dolce Vita Di Calissi Riccardo Snc
Tonfano Di Pietrasanta (LU)
Via Tremaiola 45 Ang Via Palestro
Tel. 0584745445
Sito: www.elenchitelefonici.info/ladolcevitawinebar
P. Iva 01876080464
inserzionista da altra provincia

L'Aquilone Di Pieroni Michela
Coreglia Antelminelli (LU)
Via Ludovica Ghivizzano
Sito: www.elenchitelefonici.info/laquilone
P. Iva 02288420462
inserzionista da altra provincia

Lo.Mi. Srl
Lucca (LU)
Via Borgo Giannotti, 1
Sito: www.elenchitelefonici.info/lomisrl
P. Iva 02091570461
inserzionista da altra provincia

Mamba Srl
Piacenza (PC)
Via Colombo, 102 B
E-mail: barmamba@gmail.com
Sito: www.elenchitelefonici.info/barmamba
P. Iva 01498240330
inserzionista da altra provincia

Mariel Angel Cafifie' Di Palladino A.
Gorgonzola (MI)
Piazza Bach, 17
Sito: www.elenchitelefonici.info/mariangelcaffe
P. Iva 07284880965
inserzionista da altra provincia

Mencherini Letizia
Empoli (FI)
Via Delle Olimpiadi, 18
Tel. 0571590002
E-mail: ilaria.fanfani@gmail.com
Sito: www.elenchitelefonici.info/menchericiletizia
P. Iva 05195610489
inserzionista da altra provincia

Monique Sas Di Micu Ramona Ionela & C.
Altavilla Vicentina (VI)
Via Mascagni, 60
E-mail: meggia.d@alice.it
Sito: www.elenchitelefonici.info/monique sas
P. Iva 03747750242
inserzionista da altra provincia

Montecuccoli Cafifie' Riki Sas
Modena (MO)
Via Emilia Est, 963
Sito: www.elenchitelefonici.info/montecuccolicaffe
P. Iva 03475500363
inserzionista da altra provincia

Morello Dolce & Salato
Legnano (MI)
Corso Magenta, 36
Tel. 0331547342
E-mail: morello.dolcesalato@libero.it
Sito: www.elenchitelefonici.info/morellodolcesalato
P. Iva 11254780155
inserzionista da altra provincia

Pasquali Arianna
Asolo (TV)
Via Malombra, 2
Sito: www.elenchitelefonici.info/pasqualiarianna
P. Iva 04306950264
inserzionista da altra provincia

Pink Bar Di Bechelli Alessia & C. Sas
Lucca (LU)
Via Pesciatina, 1209
Sito: www.elenchitelefonici.info/pinkbar
P. Iva 02194630469
inserzionista da altra provincia

Ristorante La Cambusa
Monterosso Al Mare (SP)
Via Roma, 8
Tel. 0187817690
Sito: www.elenchitelefonici.info/barcentrale
P. Iva 01136600119
inserzionista da altra provincia

Scarlet Sas Di Gambini Stefiano & C.
Carpi (MO)
Via G. Alghisi 10a
Sito: www.elenchitelefonici.info/scarlet
P. Iva 02256040367
inserzionista da altra provincia

Smile Snc Di Dileo Alessandro Perugi Sonia
Empoli (FI)
Via Cherubini, 6
Tel. 0571591172
Sito: www.elenchitelefonici.info/smilesnc
P. Iva 06170730482
inserzionista da altra provincia

Starbene Senza Glutine
Empoli (FI)
Piazza Guido Guerra, 29
Tel. 0571527259
E-mail: sara_nucci@virgilio.it
Sito: www.elenchitelefonici.info/starbenesenzaglutine
P. Iva 06003280481
inserzionista da altra provincia

The Alchemist Pub
Empoli (FI)
Via Dei Cappuccini, 71 A
Tel. 0571920594
Sito: www.elenchitelefonici.info/thealchemistpub
P. Iva 05102800488
inserzionista da altra provincia

Tutto Rosso Srl
Colonna Di Monteriggioni (SI)
Via Cassia Nord 23
Tel. 0577305074
Sito: www.elenchitelefonici.info/tuttorossosrl
P. Iva 01128080528
inserzionista da altra provincia

Vanilla Cafifiè
Schio (VI)
Via L. Dalla Via, 5
Cell. 3207670742-45
E-mail: infovanillacaffe@yahoo.it
Sito: www.elenchitelefonici.info/renatoperon
P. Iva 02991120243
inserzionista da altra provincia

Vieni Qui Di Lamera Luigi
Romano Di Lombardia (BG)
Via Mons. Maggioni, 8
Cell. 3338586852
Sito: www.elenchitelefonici.info/vieniqui
P. Iva 03659760163
inserzionista da altra provincia

Voila' Cafifie'
Ravenna (RA)
Viale Berlinguer, 70
Tel. 0544296095
E-mail: voilacaffe@virgilio.it
Sito: www.elenchitelefonici.info/voilacaffe
P. Iva 02409610397
inserzionista da altra provincia

Voilà Cafifiè Snc Di Fulgini Gianfiranco E C.
Ravenna (RA)
Viale Berlinguer, 70
Sito: www.elenchitelefonici.info/voilacaffesnc
P. Iva 02409610397
inserzionista da altra provincia

Weiss Cafie'
Sacile (PN)
Piazza Del Popolo, 15b
Tel. 0434080002
Sito: www.elenchitelefonici.info/weisscafe
P. Iva 01723900930

Barche, canotti, motoscafi

Essenautica Di Sciurba Franco
Cecina (LI)
Via Meucci, 30
Tel. 0586669179
Fax 0586669179
E-mail: info@essenautica.it
Sito: www.elenchitelefonici.info/essenautica
Sito: www.essenautica.it
P. Iva 01393010499
inserzionista da altra provincia

Essenautica Di Sciurba Franco
Cecina (LI)
Via Meucci, 30
Tel. 0586669179
Fax 0586669179
E-mail: info@essenautica.it
Sito: www.essenautica.it
P. Iva 01393010499
inserzionista da altra provincia

Barche, canotti, motoscafi/Prod.

M.S. Tendalini Di Patalini Mara
Viareggio (LU)
Via P. Savi, 258
E-mail: m.s.tendalini@gmail.com
Sito: www.elenchitelefonici.info/mstendalini
P. Iva 02187810466
inserzionista da altra provincia

Bed & breakfast

B & B In Casetta
Camporgiano (LU)
Via Della Rocca, 3
Tel. 0583618961
Sito: www.elenchitelefonici.info/bebincasetta
inserzionista da altra provincia

B E B Vignola - Levanto Di Beccari Ettore
Levanto (SP)
Localita' Vignola
Tel. 0187800585
Cell. 3478747234
Sito: www.elenchitelefonici.info/bebvignolalevanto
Sito: www.bnbvignola.com
P. Iva 01259060117
inserzionista da altra provincia

Ciliegio Felice Di Marchi Teresa
Traghetto Di Argenta (FE)
Strada Valletta, 31,33
E-mail: info@ciliegiofelice.it
Sito: www.elenchitelefonici.info/ciliegiofelice.it
Sito: www.ciliegiofelice.it
P. Iva 01863140388
inserzionista da altra provincia

Biancheria intima

Ma.Lu. Di De Vecchi Maria Angela
Cassano D'Adda (MI)
Via Linificio Case Alte, 27
Sito: www.elenchitelefonici.info/malu
P. Iva 06666850968
inserzionista da altra provincia

Sognando Intimo Di Barontini Francesca
Santa Maria A Monte (PI)
Via Provinciale Francesca, 293 E
Tel. 0587707063
Sito: www.elenchitelefonici.info/sogn andointimo1
P. Iva 01805290507
inserzionista da altra provincia

Sognando Intimo Di Barontini Francesca
Santa Maria A Monte (PI)
Via Provinciale Francesca, 293 E
Tel. 0587707063
P. Iva 01805290507
inserzionista da altra provincia

Sognando Intimo Di Barontini Francesca
Santa Maria A Monte (PI)
Via Provinciale Francesca, 293 E
Tel. 0587707063
Sito: www.elenchitelefonici.info/sogn andointimo
P. Iva 01805290507
inserzionista da altra provincia

Sognando Intimo Di Barontini Francesca
Santa Maria A Monte (PI)
Via Provinciale Francesca, 293 E
Tel. 0587707063
P. Iva 01805290507
inserzionista da altra provincia

Biancheria per la casa

Dir-Tex Srl
Cascina (PI)
Via Friuli, 2 4
Tel. 050703768
Fax 050703768
E-mail: matteodimau@hotmail.it
Sito: www.elenchitelefonici.info/dirtex
Sito: www.dirtex.com
P. Iva 01276130505
inserzionista da altra provincia

L'Angolo Del Corredo Di Tansini D. & Snc
Somaglia (LO)
Localita' Mulino Alberone, 8
Tel. 0377451160
E-mail: langolodelcorredo@alice.it
Sito: www.elenchitelefonici.info/langolodelcorredo
Sito: www.langolodelcorredo.com
P. Iva 01042670339
inserzionista da altra provincia

Biancheria per la casa/Prod.

Olibo' Srl
Viadana (MN)
Via Caduti Sul Lavoro, 20
Tel. 0375781343
Fax 0375780842
E-mail: olibo@olibo.it
Sito: www.elenchitelefonici.info/olibo
Sito: www.olibo.it
P. Iva 01217050200
inserzionista da altra provincia

Biciclette, accessori, ricambi

Bici Shop Snc Di Marcellini R. E C.
Salsomaggiore Terme (PR)
Via Dei Gelsi, 2 A B
Tel. 0524574634
Fax 0524574634
E-mail: rmarcellini@libero.it
Sito: www.elenchitelefonici.info/bicishop
P. Iva 01880460348
inserzionista da altra provincia

Ellefifie Snc Di Gori Leonardo & C.
Calenzano (FI)
Via Puccini, 122
Tel. 0558824415
Fax 0558824415
Sito: www.elenchitelefonici.info/elleffesnc
P. Iva 05210990486
inserzionista da altra provincia

Bigiotteria, chincaglieria

Le Perline Di Marisa Totaro
Molinella (BO)
Via Mameli, 3
Tel. 051881368
E-mail: info@le-perline.it
Sito: www.elenchitelefonici.info/e-perline.it
Sito: www.e-perline.it
P. Iva 02896871205
inserzionista da altra provincia

Biliardi, sale da gioco

Elettronica Noleggi Srl
Gessate (MI)
Via Matteotti, 9
Tel. 0290364444
E-mail: info@totogames.eu
Sito: www.elenchitelefonici.info/gameroom57
P. Iva 07102450967
inserzionista da altra provincia

Kassandra Slot Snc Di Sineokova Anzhelika E C.
Lari (PI)
Via Toscana, 4
E-mail: ghilet1@libero.it
Sito: www.elenchitelefonici.info/kassandraslot
P. Iva 01907530503
inserzionista da altra provincia

Palasport Bowling Valdera Srl
Fornacette Di Calcinaia (PI)
Via Tosco Romagnola, 127
Tel. 0587420120
Fax 0587424233
E-mail: info@bowlingvaldera.it
Sito: www.elenchitelefonici.info/bowlingvaldera
Sito: www.bowlingvaldera.it
P. Iva 01015220500
inserzionista da altra provincia

Sala Slot Royal 1
Monfalcone (GO)
Via Timavo, 5
Tel. 0481411724
Cell. 3475180000
Fax 0421368393
E-mail: info@lachancesrl.com
Sito: www.elenchitelefonici.info/salaslotroyal1
Sito: www.lachancesrl.com
P. Iva 04299600280
inserzionista da altra provincia

Birra

Sibe Commerciale Spa
Calenzano (FI)
Via Garibaldi, 67/69
Tel. 055882345
Fax 0558825039
E-mail: info@sibespa.it
Sito: www.elenchitelefonici.info/sibespa
Sito: www.sibespa.it
P. Iva 00235590973
inserzionista da altra provincia

Bomboniere e accessori

Il Deocoro Di Betty Di Berra Elisabetta
Corbetta (MI)
Via Della Madonna, 14
Tel. 029777395
Fax 029777395
E-mail: b.betty@libero.it
Sito: www.elenchitelefonici.info/ildecorodibetty
Sito: www.ildecorodibetty.com
P. Iva 04177230960
inserzionista da altra provincia

Lavanderia Nuova Hygena Di Daniele Forconi
Empoli (FI)
Via Vaccherecia, 4
E-mail: forconidaniele@libero.it
Sito: www.elenchitelefonici.info/nuovahygenaforconi
Sito: www.nuovahygenaforconi.it
P. Iva 02200940480
inserzionista da altra provincia

Vivi La Festa
Faenza (RA)
Via Casenuove, 34
E-mail: info@vivilafesta.it
Sito: www.elenchitelefonici.info/vivilafesta
Sito: www.vivilafesta.it
P. Iva 02401870395
inserzionista da altra provincia

Box prefabbricati/Prod. e Fornit.

Gsna
Castiraga Vidardo (PU)
Via Partigiani, 29 3
Cell. 3489311639
E-mail: adi.schitea@yahoo.it
Sito: www.elenchitelefonici.info/caseboxprefabbricati
Sito: www.chaletlaghi.com
P. Iva 04339590962
inserzionista da altra provincia

Bricolage e fai da te

Bricofier Leonardi Agata
Spilimbergo (PN)
Via Val Montanaia, 2
Tel. 042750602
Fax 0427928980
E-mail: faidate.spilimbergo@bricofer.it
Sito: www.elenchitelefonici.info/sifafriuli
P. Iva 02518630302

Bullonerie

Bre. Vit Srl
Inverigo (CO)
Via Colombaia, 2
Tel. 031699066
Fax 031699817
E-mail: brevit@brevit.com
Sito: www.elenchitelefonici.info/brevit
Sito: www.brevit.com
P. Iva 00882190960
inserzionista da altra provincia

Caffè/Lavoraz., Prod. e Fornit.

La Brasiliana Srl
Ferrara (FE)
Via Veneziani, 52
E-mail: carlo@labrasiliana.it
Sito: www.elenchitelefonici.info/labrasiliana
Sito: www.labrasiliana.it
P. Iva 01515820387
inserzionista da altra provincia

Calcestruzzo preconf./Produzione

Inerti Fumagalli
Tavernerio (CO)
Via Nibbit
Tel. 031427688
Fax 0314290319
E-mail: inertifumagallisrl@virgilio.it
Sito: www.elenchitelefonici.info/inertifumagalli
P. Iva 02419400136
inserzionista da altra provincia

Vibeton Spa
Vicenza (VI)
Via Gorizia, 5
E-mail: info@vibeton.it
Sito: www.elenchitelefonici.info/vibetonspa
Sito: www.vibeton.it
P. Iva 02776810240
inserzionista da altra provincia

Caldaie, camini, pulizia

Arveda Mauro
Ferrara (FE)
Via Verga, 3
Tel. 0532976377
E-mail: arvedamauro@libero.it
Sito: www.elenchitelefonici.info/arvedamauro
P. Iva 01364030385
inserzionista da altra provincia

Assistenza Tecnica Caldaie Immergas Montesissa Mauro
Noceto (PR)
Via Borghetto, 48
Tel. 0521629575
Cell. 0524520258
Fax 0521624421
E-mail: info@montesissa.it
Sito: www.elenchitelefonici.info/montesissamauro
Sito: www.montesissa.com
P. Iva 01807010341
inserzionista da altra provincia

Bi.Gi. Di Bigi Matteo
Castelnovo Di Sotto (RE)
Via Cantone, 2
Tel. 3287488367
E-mail: zagor76@yahoo.it
Sito: www.elenchitelefonici.info/assistenzacaldaie
P. Iva 02422700357
inserzionista da altra provincia

Ca.Mo Snc Di Canazza Oriano E Molon Marco
Arzignano (VI)
Via Pellizzari, 16
Tel. 3315838198
Cell. 3288714584
Fax 0444450892
E-mail: ca.mo.snc@gmail.com
Sito: www.elenchitelefonici.info/camosnc
P. Iva 03750450243
inserzionista da altra provincia

Capizzi & Corbetta Snc Di Capizzi Lucio & C.
Lissone (MI)
Via Martiri Della Liberta', 236
E-mail: info@capizziecorbetta.net
Sito: www.elenchitelefonici.info/capizziecorbetta
Sito: www.capizziecorbetta.net
P. Iva 00769520966
inserzionista da altra provincia

C.M.Z. Srl
San Pietro All'Olmo Di Co (MI)
Via Marconi, 41 43
Tel. 0293569500
Fax 0293569359
E-mail: hgcigo@tin.it
Sito: www.elenchitelefonici.info/cmzsrl2
Sito: www.cmz-srl.it
P. Iva 10211340152
inserzionista da altra provincia

C.M.Z. Srl
San Pietro All'Olmo (MI)
Via Marconi, 41 43
Tel. 0293569500
Fax 0293569359
E-mail: hgcigo@tin.it
Sito: www.elenchitelefonici.info/cmz
Sito: www.cmz-srl.it
P. Iva 10211340152
inserzionista da altra provincia

C.M.Z. Srl
San Pietro All'Olmo (MI)
Via Marconi, 41 43
Tel. 0293569500
Fax 0293569359
E-mail: hgcigo@tin.it
Sito: www.elenchitelefonici.info/cmzsrl1
Sito: www.cmz-srl.it
P. Iva 10211340152
inserzionista da altra provincia

Errebiemme Service Snc Di Mantovani Riccardo E Zappaterra Manuele
Ponte Rodoni (FE)
Via Per Vigarano, 151
Cell. 3401048134
E-mail: errebiemmefe@gmail.com
Sito: www.elenchitelefonici.info/errebiemme
P. Iva 01854750385
inserzionista da altra provincia

Eurogas Di Guerci E Conte Snc
Reggio Emilia (RE)
Via De Chirico, 74
Tel. 0522941395
Fax 0522941395
E-mail: eurogascavriago@libero.it
Sito: www.elenchitelefonici.info/eurogas
P. Iva 01964270357
inserzionista da altra provincia

Hidroklima Snc Di Palmas Davide E C.
Cremona (CR)
Via Giuseppina, 41 B
Tel. 0372800294
Fax 0372801299
E-mail: hidroklima@fast.piu.it
Sito: www.elenchitelefonici.info/hidroklima
P. Iva 01356270197
inserzionista da altra provincia

I.B.S. Di Bontorin Sebastiano
Bassano Del Grappa (VI)
Via Trentino, 10
Tel. 0424500764
Fax 0424230203
E-mail: ibscaldaie@bontorinassociati.191.it
Sito: www.elenchitelefonici.info/
P. Iva 01964020240
inserzionista da altra provincia

I.B.S. Di Bontorin Sebastiano
Bassano Del Grappa (VI)
Via Trentino, 10
Tel. 0424500764
Fax 0424230203
E-mail: ibscaldaie@bontorinassociati.191.it
Sito: www.elenchitelefonici.info/ibscaldaie
P. Iva 01964020240
inserzionista da altra provincia

I.B.S. Di Bontorin Sebastiano
Bassano Del Grappa (VI)
Via Trentino, 10
Tel. 0424500764
Fax 0424230203
E-mail: ibscaldaie@bontorinassociati.191.it
P. Iva 01964020240
inserzionista da altra provincia

I.B.S. Di Bontorin Sebastiano
Bassano Del Grappa (VI)
Via Trentino, 10
Tel. 0424500764
Fax 0424230203
E-mail: ibscaldaie@bontorinassociati.191.it
P. Iva 01964020240
inserzionista da altra provincia

I.B.S. Di Bontorin Sebastiano
Bassano Del Grappa (VI)
Via Trentino, 10
Tel. 0424500764
Fax 0424230203
E-mail: ibscaldaie@bontorinassociati.191.it
P. Iva 01964020240
inserzionista da altra provincia

S.T.A.C. Srl
Como (CO)
Via Perego, 21
Tel. 031482848
Fax 0315004021
E-mail: stacsrl@virgilio.it
Sito: www.elenchitelefonici.info/stacsrl
P. Iva 02528520139
inserzionista da altra provincia

T.C.B. Di De Luca A. E C. Snc
Budrio (BO)
Via Cesare Battisti, 7
Tel. 051801014
Fax 0516924432
E-mail: tcbsnc@libero.it
Sito: www.elenchitelefonici.info/tcbdidelucaec
P. Iva 00576381206
inserzionista da altra provincia

Tecnogas Snc Di Gazzarri - Zotta
Vinci (FI)
Via Manin, 47 49
Tel. 0571901213
Fax 0571901224
E-mail: tecnogas.snc@tiscali.it
Sito: www.elenchitelefonici.info/tecnogas
P. Iva 05116810481
inserzionista da altra provincia

Varotti Fratelli Di Varotti Giulio & C.
Viadana (MN)
Viale Lombardia, 58 60
Tel. 037582893
E-mail: varotti@progressinet.it
Sito: www.elenchitelefonici.info/varottifratelli
Sito: www.vaillant.it
P. Iva 01513590206
inserzionista da altra provincia

Calzature

Alpe Spa
San Mauro Pascoli (FC)
Via Grandi, 11
Sito: www.elenchitelefonici.info/alpespa
P. Iva 00762970283
inserzionista da altra provincia

Calzaturificio Tosi Vannino Srl
Monsummano Terme (PT)
Via Pozzarello 780
E-mail: tosi.vannino@tin.it
Sito: www.elenchitelefonici.info/tosivannino
P. Iva 00932290471
inserzionista da altra provincia

Itersan Spa
Arcugnano (VI)
Via Meucci, 62
E-mail: sergio.pitacco@itersan.com
Sito: www.elenchitelefonici.info/itersanspa
Sito: www.itersan.com
P. Iva 00774240246
inserzionista da altra provincia

Noa' Snc Di Galimi & Magnani
Forlimpopoli (FC)
Viale Matteotti, 16 Bc
Sito: www.elenchitelefonici.info/noastore
Sito: www.noastore.it
P. Iva 03617000405
inserzionista da altra provincia

Calzature/Prod. e Fornit.

Besson & Zarini Snc Di Besson E., A. E Zarini G.
Segromigno In Piano (LU)
Via Dei Bocchi, 377/9
Tel. 0583920025
Sito: www.bessonezarini.com
P. Iva 00492850466
inserzionista da altra provincia

Calz. Bagnoli Shoes Srl
Montelupo Fiorentino (FI)
Via Gramsci, 85
Tel. 057151053
Cell. 0571518935
Sito: www.elenchitelefonici.info/calzbagnolishoes
P. Iva 00383490489
inserzionista da altra provincia

Italsfiorm Srl
San Mauro Pascoli (FC)
Via Cavina, 14
Tel. 0541933454
E-mail: info@italsform.it
Sito: www.elenchitelefonici.info/italsform
Sito: www.italsform.it
P. Iva 01641560402
inserzionista da altra provincia

Calze e collants/Prod. e Fornit.

Silca Dei Fratelli Beldi' Srl
Case Nuove (VA)
Via S. Margherita, 15
Tel. 0331230816
Fax 0331230582
E-mail: silcalze@tin.it
Sito: www.elenchitelefonici.info/silca
Sito: www.silca.eu
P. Iva 00228170122
inserzionista da altra provincia

Caminetti, forni, stufe, barbecues

Di Lenarda Srl
Codroipo (UD)
Viale Venezia, 61
Tel. 0432907070
Fax 0432913057
E-mail: di.lenarda@tin.it
Sito: www.elenchitelefonici.info/dilenarda
Sito: www.dilenardasrl.it
P. Iva 02407710306
inserzionista da altra provincia

Fuoco Di Marca Snc Di Rizzardo G. & C.
Caerano Di San Marco (TV)
Via Montegrappa, 103b
E-mail: info@fuocodimarca.it
Sito: www.elenchitelefonici.info/stufe
Sito: www.fuocodimarca.it
P. Iva 04296940267
inserzionista da altra provincia

Campers e roulotte/Produzione

Mirco & Alex Magnani Srl
Calenzano (FI)
Via Petrarca, 92 94
Tel. 0558826909
Fax 0558861974
E-mail: mirco@texnet.it
Sito: www.mircomagnani.it
P. Iva 01814940977
inserzionista da altra provincia

Campers, caravans, roulottes

Avignone Campers Snc Di Avignone Maurizio E C.
Altavilla Vicentina (VI)
Via Tavernelle, 5
Tel. 0444574477
Fax 0444374113
E-mail: info@assistenzacamper.com
Sito: www.elenchitelefonici.info/assistenzacamper
Sito: www.assistenzacamper.com
P. Iva 03584620243
inserzionista da altra provincia

Campionari

Erregi Service - Campionature Tessuti
Castelnovo Di Isola V. (VI)
Via Bacchiglione, 19
Tel. 0444977570
Fax 0444978000
E-mail: campionario@erregicampionature.it
Sito: www.elenchitelefonici.info/erregicampionature
Sito: www.erregicampionature.it
P. Iva 03655490245
inserzionista da altra provincia

Erregi Service - Campionature Tessuti
Castelnovo Di Isola V. (VI)
Via Bacchiglione, 19
Tel. 0444977570
Fax 0444978000
E-mail: campionario@erregicampionature.it
Sito: www.erregicampionature.it
P. Iva 03655490245
inserzionista da altra provincia

Cancelleria, materiali per ufficio

Emmegiemme Srl
Bareggio (MI)
Via Milano, 90
E-mail: mgmsoluzioniufficio@interfree.it
Sito: www.elenchitelefonici.info/mgmsoluzioniufficio
P. Iva 11216190154
inserzionista da altra provincia

Caratteri trasferibili

Metroquadro Snc Di Massimo Bionda & C.
Noventa Padovana (PD)
Via Pana', 56b
Tel. 0498945186
Fax 0498945186
E-mail: info@mqservice.com
Sito: www.elenchitelefonici.info/mqservice.com
Sito: www.mqservice.com
P. Iva 03937850281
inserzionista da altra provincia

Metroquadro Snc Di Massimo Bionda & C.
Noventa Padovana (PD)
Via Pana', 56b
Tel. 0498945186
Fax 0498945186
E-mail: info@mqservice.com
Sito: www.mqservice.com
P. Iva 03937850281
inserzionista da altra provincia

Metroquadro Snc Di Massimo Bionda & C.
Noventa Padovana (PD)
Via Pana', 56b
Tel. 0498945186
Fax 0498945186
E-mail: info@mqservice.com
P. Iva 03937850281
inserzionista da altra provincia

Carni fresche e congelate/Lavor.

Cantu' Giuseppe & Figli Sas Di Cantu' Vittorio
Somma Lombardo (VA)
Via Milano 84
Sito: www.elenchitelefonici.info/centrocarnigiuseppecantuefigli
P. Iva 00211660121
inserzionista da altra provincia

Giuseppe Cantu' & Figli Sas Di Vittoriocantu' & C.
Somma Lombardo (VA)
Via Milano 84
Sito: www.elenchitelefonici.info/macelleriagiuseppecantuefigli
P. Iva 00211660121
inserzionista da altra provincia

Carpenterie

Bedin Snc Di Bedin Dino & C.
Pederobba (TV)
Vai G. D'Annunzio, 75/A
Tel. 0423688771
Fax 0423681526
E-mail: dinobedin@tiscali.it
Sito: www.elenchitelefonici.info/dedinsnc
P. Iva 03482060260
inserzionista da altra provincia

Borona Fratelli Di Borona Daniele & C. Snc
Cermenate (CO)
Via Adige, 22
E-mail: info@carpenteria-borona.com
Sito: www.elenchitelefonici.info/carpenteriaborona
Sito: www.carpenteria-borona.com
P. Iva 02094340136
inserzionista da altra provincia

Borona Fratelli Di Borona Daniele & C. Snc
Cermenate (CO)
Via Adige, 20
E-mail: info@carpenteria-borona.com
Sito: www.elenchitelefonici.info/carpenteriabonora
Sito: www.carpenteria-bonora.com
P. Iva 02094340136
inserzionista da altra provincia

Butti Guido Snc Di Butti Carlo E Laura
Villa Guardia (CO)
Via Torino, 26
Tel. 031480911
Fax 031481620
E-mail: info@buttiguido.it
Sito: www.elenchitelefonici.info/buttiguido
Sito: www.buttiguido.it
P. Iva 02027190137
inserzionista da altra provincia

Canaia Vincenzo
Grantorto (PD)
Via Regina Elena, 36
P. Iva 04190460289
inserzionista da altra provincia

Canaia Vincenzo
Grantorto (PD)
Via Regina Elena, 36
E-mail: vincenzo.canaia@libero.it
Sito: www.elenchitelefonici.info/canaivincenzo
P. Iva 04190460289
inserzionista da altra provincia

Canaia Vincenzo
Grantorto (PD)
Via Regina Elena, 36
E-mail: vincenzo.canaia@libero.it
P. Iva 04190460289
inserzionista da altra provincia

Car.Met. Srl Unipersonale
Schio (VI)
Via Lago Di Costanza
Tel. 0445575899
E-mail: amministrazione@carmetsrl.it
Sito: www.elenchitelefonici.info/carmet
P. Iva 03031570249
inserzionista da altra provincia

Casson Antonio
Crosara Di Marostica (VI)
Via Sisemol, 56
Tel. 0424702464
E-mail: antoniocasson@libero.it
P. Iva 02346970243
inserzionista da altra provincia

Casson Antonio
Crosara Di Marostica (VI)
Via Sisemol, 56
Tel. 0424702464
E-mail: antoniocasson@libero.it
Sito: www.elenchitelefonici.info/carpenteriacasson
Sito: www.carpenteriacasson.it
P. Iva 02346970243
inserzionista da altra provincia

Casson Antonio
Crosara Di Marostica (VI)
Via Sisemol, 56
Tel. 0424702464
E-mail: antoniocasson@libero.it
Sito: www.carpenteriacasson.it
P. Iva 02346970243
inserzionista da altra provincia

Ciesse Srl
Arzignano (VI)
Via Seconda Strada, 93 95 Z.I.
Tel. 0444450353
Fax 0444456654
E-mail: ciessesrl@ciesse-srl.191.it
P. Iva 03064120243
inserzionista da altra provincia

Ciesse Srl
Arzignano (VI)
Via Seconda Strada, 93 95 Z.I.
Tel. 0444450353
Fax 0444456654
E-mail: ciessesrl@ciesse-srl.191.it
P. Iva 03064120243
inserzionista da altra provincia

Ciesse Srl
Arzignano (VI)
Via Seconda Strada, 93 95 Z.I.
Tel. 0444450353
Fax 0444456654
E-mail: ciessesrl@ciesse-srl.191.it
P. Iva 03064120243
inserzionista da altra provincia

C.L.M. Di Ceccato Giansilvio E Dorino Snc
Caldogno (VI)
Via Giaroni, 88
Tel. 0444586411
E-mail: clmceccato@virgilio.it
Sito: www.elenchitelefonici.info/clmcceccato
P. Iva 00868240243
inserzionista da altra provincia

Clm Di Moretto Bernardo & C. Snc
Bassano Del Grappa (VI)
Via Cellini, 19
Tel. 042431583
Fax 042431583
E-mail: clm.vi@libero.it
P. Iva 00228820247
inserzionista da altra provincia

Clm Di Moretto Bernardo & C. Snc
Bassano Del Grappa (VI)
Via Cellini, 19
Tel. 042431583
Fax 042431583
E-mail: clm.vi@libero.it
Sito: www.elenchitelefonici.info/clm
P. Iva 00228820247
inserzionista da altra provincia

Clm Di Moretto Bernardo & C. Snc
Bassano Del Grappa (VI)
Via Cellini, 19
Tel. 042431583
Fax 042431583
E-mail: clm.vi@libero.it
P. Iva 00228820247
inserzionista da altra provincia

Clm Di Moretto Bernardo & C. Snc
Bassano Del Grappa (VI)
Via Cellini, 19
Tel. 042431583
Fax 042431583
E-mail: clm.vi@libero.it
P. Iva 00228820247
inserzionista da altra provincia

C.M.C. Srl Unipersonale
Mariano Vicentino (VI)
Via Caduti I° Maggio, 10
Cell. 3331667714
P. Iva 03269250241
inserzionista da altra provincia

C.M.C. Srl Unipersonale
Mariano Vicentino (VI)
Via Caduti I° Maggio, 10
Cell. 3331667714
Sito: www.elenchitelefonici.info/cmcsrl
P. Iva 03269250241
inserzionista da altra provincia

C.M.C. Srl Unipersonale
Mariano Vicentino (VI)
Via Caduti I° Maggio, 10
Cell. 3331667714
P. Iva 03269250241
inserzionista da altra provincia

C.M. Snc Di Baldini Alessandro E Battazza Luca
Talacchio Di Colbordolo (PU)
Via M. D'Antona, 54
Tel. 0721479376
Fax 0721904056
E-mail: cmsaldature@alice.it
Sito: www.elenchitelefonici.info/cmsaldature
P. Iva 01032010413
inserzionista da altra provincia

Dozza Snc Di Dozza Walter & C.
Quarto Inferiore (BO)
Via F. Turati 9
Tel. 051767309
Fax 051767309
Sito: www.elenchitelefonici.info/dozzasnc
P. Iva 00530611201
inserzionista da altra provincia

2fi Carpenteria Snc
Rho (MI)
Via Puccini 17
E-mail: 2f@2fcarpenteria.com
Sito: www.elenchitelefonici.info/2fcarpenteria
Sito: www.2fcarpenteria.com
P. Iva 04985490152
inserzionista da altra provincia

Emmevi Due Srl
San Giorgio Di Nogaro (UD)
Via Malignani, 13
Tel. 0431622030
Fax 0431629642
E-mail: info@emmevidue.com
Sito: www.elenchitelefonici.info/emmevidue
Sito: www.emmevidue.com
P. Iva 02501690305
inserzionista da altra provincia

Food Processing
Collecchio (PR)
Via Vii Marzo, 27 29
E-mail: salmecsrl@libero.it
Sito: www.elenchitelefonici.info/salmecsrl
P. Iva 06652541217
inserzionista da altra provincia

Goimetal Srl Unipersonale
Fontanella (PR)
Via Dell'Artigianato, 18
Tel. 0521370008
Fax 0521370289
E-mail: info@goimetal.it
Sito: www.elenchitelefonici.info/goimetal
Sito: www.goimetal.it
P. Iva 02429090349
inserzionista da altra provincia

Map Spa
Cornaredo (MI)
Via Dello Sport 9
E-mail: info@mapcarpenteria.it
Sito: www.elenchitelefonici.info/mapcarpenteria
Sito: www.mapcarpenteria.it
P. Iva 07952810153
inserzionista da altra provincia

Og Carpenteria Di Ozzimo Giulia
Cesano Maderno (MB)
Via Friuli, 53
Tel. 0362521283
Fax 0362526784
E-mail: ogcarpenteria@gmail.com
Sito: www.elenchitelefonici.info/ogcarpenteria
P. Iva 07281730965
inserzionista da altra provincia

Og Carpenteria Di Ozzimo Giulia
Cesano Maderno (MB)
Via Friuli, 53
Tel. 0362521283
Fax 0362526784
E-mail: ogcarpenteria@gmail.com
Sito: www.elenchitelefonici.info/ogcarpenteria2
P. Iva 07281730965
inserzionista da altra provincia

Og Carpenteria Di Ozzimo Giulia
Cesano Maderno (MB)
Via Friuli, 53
Tel. 0362521283
Fax 0362526784
E-mail: ogcarpenteria@gmail.com
Sito: www.elenchitelefonici.info/ogcarpenteria1
P. Iva 07281730965
inserzionista da altra provincia

O.M.A.R. Sas Di Rappoli Bruno & C.
Follonica (GR)
Via Dell'Industria, 7 Z.I.
Tel. 056651321
E-mail: info@omarinox.it
Sito: www.omarinox.it
P. Iva 00271530537
inserzionista da altra provincia

Sa.Met. Di Ofidiani Daniele & C. Snc
Fiorenzuola D'Arda (PC)
Via Di Vittorio, 19
Tel. 0523942633
Fax 0523245137
E-mail: sametsnc@virgilio.it
Sito: www.elenchitelefonici.info/sametsnc
Sito: www.sametsnc.it
P. Iva 01398010338
inserzionista da altra provincia

Sgarella Luigi Di Sgarella Simone E C. S
Gallarate (VA)
Via Duccio Galimberti, 2
Tel. 0331796182
E-mail: sgarellaluigi@libero.it
Sito: www.elenchitelefonici.info/sgarellaluigi
P. Iva 00013130125
inserzionista da altra provincia

Tomac Srl
Schio (VI)
Via Lago Di Costanza, 11
Cell. 3357060572
E-mail: tomac@tomacsrl.net
P. Iva 02879520241
inserzionista da altra provincia

Tomac Srl
Schio (VI)
Via Lago Di Costanza, 11
E-mail: tomac@tomacsrl.net
Sito: www.elenchitelefonici.info/tomacsrl1
Sito: www.tomacsrl.net
P. Iva 02879520241
inserzionista da altra provincia

Viemme Carpenteria Snc Di Vaccari V. & M
Pederobba (TV)
Via San Michele, 13a
Tel. 0423688417
Cell. 3280876002
Fax 0423688417
E-mail: viemme.carp@virgilio.it
Sito: www.elenchitelefonici.info/viennecarpenteria
P. Iva 04035500265
inserzionista da altra provincia

Zetaerre Srl
Cartigliano (VI)
Via Delle Industrie, 88
Tel. 0424592084
Fax 0424599232
Sito: www.elenchitelefonici.info/zetaerresrl
P. Iva 03644310249
inserzionista da altra provincia

Carrelli elevat., trasport./Noleggio

Vignola Carrelli Trading Srl
Gallarate (VA)
Via Cappuccini, 40
Tel. 0331791604
Fax 0331771317
E-mail: trading@vignolacarrelli.it
Sito: www.vignolacarrelli.it
P. Iva 02156220127
inserzionista da altra provincia

Carrozzerie auto

A.M. Car
Desio (MI)
Via Maestri Del Lavoro, 3
Tel. 0362626638
E-mail: alberto.milanicar@alice.it
Sito: www.elenchitelefonici.info/amcarrozzeria
P. Iva 04917960967
inserzionista da altra provincia

Autocarrozzeria Boomerang Di Citera Pietro & C. Snc
Pistoia (PT)
Via Mariotti
Tel. 0573534392
Fax 0573532083
E-mail: info@carrozzeriaboomerang.it
Sito: www.elenchitelefonici.info/carrozzeriaboomerang
Sito: www.carrozzeriaboomerang.it
P. Iva 01420950477
inserzionista da altra provincia

Autocarrozzeria Centrale Di Pelini Fabio, Ulivi Marco & C. Sas
Carmignano (PO)
Via Galilei, 23
Sito: www.elenchitelefonici.info/autocarrozzeriacentrale
P. Iva 00258710979
inserzionista da altra provincia

Autocarrozzeria Do.Na. Di Natali Doriano & C. Sas
Massa Marittima (GR)
Via Dei Ferrinanti, 35 37
Tel. 0566919106
Fax 0566919106
E-mail: info@autocarrozzeriadona.it
Sito: www.elenchitelefonici.info/autocarrozzeriadona
P. Iva 00140430539
inserzionista da altra provincia

Autocarrozzeria Donati Ivano
Pisa (PI)
Via Delle Colline, 22
E-mail: carrozzeriadonati@libero.it
Sito: www.elenchitelefonici.info/autocarrozzeriadonatiivano
P. Iva 00651970501
inserzionista da altra provincia

Autocarrozzeria Franco Faccenda
Bondeno (FE)
Via G. Bruno, 10a
Tel. 0532894275
Sito: www.elenchitelefonici.info/autocarrozzeriafaccenda
P. Iva 00476390380
inserzionista da altra provincia

Autocarrozzeria Jolly Di Galanti F. E C.
Barberino Val D'Elsa (FI)
Via Carducci, 8 10
Tel. 0558078488
Fax 0558078241
E-mail: info@autocarrozzeriajolly.net
Sito: www.elenchitelefonici.info/jolly
Sito: www.autocarrozzeriajolly.net
P. Iva 02060330483
inserzionista da altra provincia

Autocarrozzeria Lippi Di Fanani Angelo
Fucecchio (FI)
Via G. Caboto, 14,16
Tel. 0571242013
Fax 0571242013
E-mail: autocarrozzerialippi@libero.it
Sito: www.elenchitelefonici.info/autocarrozzerialippi
P. Iva 00965920481
inserzionista da altra provincia

Autocarrozzeria Mario Mazzetti
Soncino (CR)
Via Maggiore, 1
Tel. 037485474
Sito: www.elenchitelefonici.info/mazzettimario
P. Iva 00366450195
inserzionista da altra provincia

Autocarrozzeria Mazzetti Snc Di Ferri Massimo E Sabbar Hassan
Zola Predosa (BO)
Via Rigosa 6a
Tel. 051755275
Fax 051755284
Sito: www.elenchitelefonici.info/autocarrozzeriamazzetti
Sito: www.autocarrozzeriamazzetti.it
P. Iva 02322441201
inserzionista da altra provincia

Autocarrozzeria Patrizia Di Anzelmo Giuseppe E Marco Snc
Castelfiorentino (FI)
Via B. Ciurini 41
Tel. 057161419
Fax 0571635756
E-mail: autocarrozzeriapatr@libero.it
Sito: www.elenchitelefonici.info/autocarrozzeriapatrizia
P. Iva 00515820488
inserzionista da altra provincia

Autocarrozzeria R.S.M. Snc Di Masotti Orlando E Signani Giancarlo
Forlimpopoli (FC)
Via Indipendenza 1
Tel. 0543741518
Sito: www.elenchitelefonici.info/rsmsnc
P. Iva 00224660407
inserzionista da altra provincia

Autocarrozzeria Tirreno Snc
Pisa (PI)
Via Lucchese, 67
Tel. 050552369
Fax 0508310420
E-mail: davide@autocarrozzeriatirreno.191.it
Sito: www:autocarrozzeriatirreno.it
P. Iva 00890400500
inserzionista da altra provincia

Automare Snc Di Breda Luigino & C.
San Vendemiano (TV)
Via Cadore, 9
Tel. 0438400316
E-mail: automaresnc@gmail.com
Sito: www.elenchitelefonici.info/automaresnc
P. Iva 02432760268
inserzionista da altra provincia

Bandini Fausto Di Bandini Andrea & C. Snc
Salsomaggiore Terme (PR)
Via Montauro 224
Tel. 0524572382
E-mail: carrozzeria.bandini@libero.it
Sito: www.elenchitelefonici.info/carrozzeriabandini
P. Iva 01701380345
inserzionista da altra provincia

Car Center Refinish Sas
Bassano Del Grappa (VI)
Via Magio, 25
Tel. 0424510548
Fax 0424811263
E-mail: carcenterrefinish@libero.it
P. Iva 02480790241
inserzionista da altra provincia

Car Center Refinish Sas
Bassano Del Grappa (VI)
Via Magio, 25
Tel. 0424510548
Fax 0424811263
E-mail: carcenterrefinish@libero.it
Sito: www.elenchitelefonici.info/carcenterrefinish
Sito: www.carcenterrefinish.com
P. Iva 02480790241
inserzionista da altra provincia

Carr. Noe' Ardito
Buccinasco (MI)
Via Veneto, 9
Tel. 0248840477
Fax 0248840477
E-mail: elena4466@libero.it
Sito: www.elenchitelefonici.info/carrozzerianoe1
P. Iva 02826010155
inserzionista da altra provincia

Carrozzeria Cabiati Angelo
Seregno (MI)
Via Luini, 26
Tel. 0362238397
E-mail: cabiatia@tiscali.it
Sito: www.elenchitelefonici.info/carrozzeriacabiatiangelo
P. Iva 00074820960
inserzionista da altra provincia

Carrozzeria Carmen Sas
Lainate (MI)
Via Silvio Pellico, 3
E-mail: info@carrozzeriacarmen.it
Sito: www.elenchitelefonici.info/carrozzeriacarmen1
Sito: www.carrozzeriacarmen.it
P. Iva 03280500962
inserzionista da altra provincia

Carrozzeria Carmen Sas
Lainate (MI)
Via Silvio Pellico, 3
Tel. 0293550602
E-mail: info@carrozzeriacarmen.it
Sito: www.elenchitelefonici.info/carrozzeriacarmensas
Sito: www.carrozzeriacarmen.it
P. Iva 03280500962
inserzionista da altra provincia

Carrozzeria Carmoto Srl
Pieve A Nievole (PT)
Via Arno, 25
Tel. 057282372
Cell. 3336174319
E-mail: carmotorsrl@alice.it
Sito: www.elenchitelefonici.info/carrozzeriacarmotosrl
P. Iva 01643860479
inserzionista da altra provincia

Carrozzeria Carmoto Srl
Pieve A Nievole (PT)
Via Arno, 25
Tel. 057282372
Cell. 3336174319
Fax 057282372
E-mail: carmotorsrl@alice.it
Sito: www.elenchitelefonici.info/carmotosrl
P. Iva 01643860479
inserzionista da altra provincia

Carrozzeria Civinini Giacomo
Fornaci Di Pistoia (PT)
Via S. Alessio, 17
Tel. 0573380716
E-mail: g.civinini@tiscali.it
Sito: www.elenchitelefonici.info/carrozzeriaciviniini
P. Iva 01103040471
inserzionista da altra provincia

Carrozzeria De Toni Snc Di De Toni Corrado & C. Snc
Cesano Maderno (MI)
Via Carso, 2
Tel. 0362509729
E-mail: carrozzeriadetoni@alice.it
Sito: www.elenchitelefonici.info/carrozzeriadetoni
P. Iva 00917810962
inserzionista da altra provincia

Carrozzeria Esse Service Srl
Empoli (FI)
Via Pontorme, 198
Tel. 0571901358
Sito: www.elenchitelefonici.info/carrozzeriaesseservice
P. Iva 06021100489
inserzionista da altra provincia

Carrozzeria Esse Service Srl
Empoli (FI)
Via Pontorme, 198
Tel. 0571901358
E-mail: esseservice2010@hotmail.it
Sito: www.elenchitelefonici.info/essesservicesrl
P. Iva 06021100489
inserzionista da altra provincia

Carrozzeria Europa 80 Snc Di Fratelli O.
Cecina (LI)
Via Dei Parmigiani, 8
E-mail: europa80@libero.it
Sito: www.elenchitelefonici.info/europa80
Sito: www.europa80.com
P. Iva 00409950490
inserzionista da altra provincia

Carrozzeria Granelli Manilio Snc Di Rossi & C.
Bergamo (BG)
Via Furietti, 15
Tel. 035319372
E-mail: curno@carrozzeriagranelli.it
Sito: www.elenchitelefonici.info/carrozzeriagranellimanlio
Sito: www.carrozzeriagranelli.it
P. Iva 02581430168
inserzionista da altra provincia

Carrozzeria Iride Di Cappellari Silvano & C. Snc
Cavazzale (VI)
Via Dell'Artigianato, 2
Tel. 0444595663
Fax 0444595663
E-mail: iridecarrozzeria@libero.it
Sito: www.elenchitelefonici.info/iridecarrozzeria
Sito: www.iridecarrozzeria.it
P. Iva 00349770248
inserzionista da altra provincia

Carrozzeria La Perla Snc Di Salmaso Stefiano E C
Rovigo (VE)
Via Dell'Artigianato, 26
Tel. 0425471595
Fax 0425988077
E-mail: laperlacarrozzeria@libero.it
Sito: www.elenchitelefonici.info/laperlacarrozzeria
Sito: www.carrozzerialaperla.com
P. Iva 01128610290
inserzionista da altra provincia

Carrozzeria Maggioni Di Luca, Alberto & Maggioni Debora Snc
Cassano D'Adda (MI)
Via L. Da Vinci Zona Industriale
Tel. 036361423
Sito: www.elenchitelefonici.info/carrozzeriamaggioni
P. Iva 10743190158
inserzionista da altra provincia

Carrozzeria Magoga E Moro Di Magoga G. E Moro Detto Rocco E. Snc
Caorle (VE)
Via Sansonessa, 96
E-mail: magoga.moro@tiscalinet.it
Sito: www.elenchitelefonici.info/carrozzeriamagogamoro
Sito: www.carrozzeriamagogamoro.it
P. Iva 01760310274
inserzionista da altra provincia

Carrozzeria Mi-Da Di Dalla Rizza Rodolfio
Casnate Con Bernate (CO)
Via Socrate
Tel. 031450618
E-mail: carrozzeriamida@virgilio.it
Sito: www.elenchitelefonici.info/carrozzeriamida
P. Iva 01281070134
inserzionista da altra provincia

Carrozzeria Molin Del Piano
Pontassieve (FI)
Via Di Serravalle, 2
Tel. 0558317784
Fax 0558364366
E-mail: carrozzeriasalaris@gmail.com
Sito: www.elenchitelefonici.info/carrozzeriasalaris
P. Iva 03040760484
inserzionista da altra provincia

Carrozzeria Nuova Vita
Mazzo Di Rho (MI)
Via Risorgimento, 15
Tel. 0293782247
Fax 0223163119
E-mail: nuovavitasrl6@gmail.com
Sito: www.elenchitelefonici.info/nuovavita
Sito: www.carrozzerianuovavita.it
P. Iva 08104420966
inserzionista da altra provincia

Carrozzeria Pieve Di Freddo E. & C. Snc
Porcia (PN)
Via Pacinotti, 11
Tel. 0434920841
Fax 0434591592
E-mail: carrpieve@tin.it
Sito: www.elenchitelefonici.info/carrozzeriapieve
Sito: www.carrozzeriapievesnc.it
P. Iva 00429880933

Carrozzeria Ponti Snc Di Marchini Stefiano E Napolitano Manuele Maria
Gallarate (VA)
Via Matteotti, 15
Tel. 0331791558
E-mail: pontisnc@tin.it
Sito: www.elenchitelefonici.info/carrozzeriaponti
P. Iva 02015750124
inserzionista da altra provincia

Carrozzeria Rinaldi Giuseppe
Martinengo (BG)
Via Bologna, 9
Tel. 0363987657
Sito: www.elenchitelefonici.info/carrozzeriarinaldi
P. Iva 02718600162
inserzionista da altra provincia

Carrozzeria Roda Srl
Erba (CO)
Via Lecco, 9
Tel. 031643433
Fax 031643433
E-mail: info@carrozzeriaroda.it
Sito: www.elenchitelefonici.info/carrozzeriaroda
Sito: www.carrozzeriaroda.it
P. Iva 00462870130
inserzionista da altra provincia

Carrozzeria Roda Srl
Erba (CO)
Via Lecco, 9
Tel. 031643433
Fax 031643433
E-mail: info@carrozzeriaroda.it
Sito: www.elenchitelefonici.info/carrozzeriaroda1
P. Iva 00462870130
inserzionista da altra provincia

Carrozzeria S.B. Di Barbaglia Claudio
Borgomanero (NO)
Via Donizetti, 48
Tel. 032281714
Fax 032281714
E-mail: carr.sb@alice.it
Sito: www.elenchitelefonici.info/carrozzeriasb
P. Iva 02249030038
inserzionista da altra provincia

Carrozzeria Service Car Di Caruso Antoni
Gallarate (VA)
Via Lussemburgo, 22
Tel. 0331785161
Fax 03311860084
E-mail: info@servicecarcarrozzeria.it
Sito: www.elenchitelefonici.info/carrozzeriaservicecar
Sito: www.servicecarcarrozzeria.it
P. Iva 02360310029
inserzionista da altra provincia

Carrozzeria Service Car Di Caruso Antonio
Gallarate (VA)
Via Lussemburgo, 22
Tel. 0331785161
E-mail: info@servicecarcarrozzeria.it
Sito: www.elenchitelefonici.info/servicecarrozzeria.it
Sito: www.servicecarcarrozzeria.it
P. Iva 02360310029
inserzionista da altra provincia

Carrozzeria Vaccari Di Raschi M. E C. Snc
Modena (MO)
Via Galilei, 188
Tel. 059354077
Fax 059354077
E-mail: vaccaricarrozzeria@libero.it
Sito: www.elenchitelefonici.info/carrozzeriavaccari
P. Iva 00806160362
inserzionista da altra provincia

Carrozzeria Zora Sas Di Zora Giuseppe E
Paderno Dugnano (MI)
Via Togliatti, 39
Tel. 029187552
Fax 0291843896
E-mail: carzora@libero.it
Sito: www.elenchitelefonici.info/carrozzeriazora
P. Iva 06807990962
inserzionista da altra provincia

Carrozzeria Zora Sas Di Zora Giuseppe E C.
Paderno Dugnano (MI)
Via Togliatti, 39
Tel. 029187552
Fax 0291843896
E-mail: carzora@libero.it
Sito: www.elenchitelefonici.info/carzora
P. Iva 06807990962
inserzionista da altra provincia

Dal Capo Giorgio
Pontenure (PC)
Via Pascoli, 7
Sito: www.elenchitelefonici.info/carrozzeriadalcapo
P. Iva 00185500337
inserzionista da altra provincia

Eurcar Snc Di Colliva G. & C.
San Giovanni In Persiceto (BO)
Via Fioravanti, 3
Tel. 051821949
Fax 0516874482
Sito: www.elenchitelefonici.info/eurcarsnc
P. Iva 00546321209
inserzionista da altra provincia

Eurocarrozzeria Srl Di Gargano Antonio
Abbiategrasso (MI)
Quartiere Industriale Mirabella
Tel. 029466642
E-mail: eurocarrozzeriasrl@libero.it
Sito: www.elenchitelefonici.info/eurocarrozzeria
Sito: www.eurocarrozzeria.com
P. Iva 04444060968
inserzionista da altra provincia

Eurocarrozzeria Srl Di Gargano Antonio
Abbiategrasso (MI)
Quartiere Industriale Mirabella
Tel. 029466642
E-mail: eurocarrozzeriasrl@libero.it
Sito: www.elenchitelefonici.info/eurocarrozzeriasrl
Sito: www.eurocarrozzeria.com
P. Iva 04444060968
inserzionista da altra provincia

Euro Impact Srl
Cinisello Balsamo (MI)
Via Bach, 24
Tel. 0243117549
Sito: www.elenchitelefonici.info/euroimpact
P. Iva 07804410962
inserzionista da altra provincia

F.Lli Sala Snc Di Ernesto Sala & C.
Lurago D'Erba (CO)
Via Monsignore Nava, 1
Tel. 031696377
Fax 031696377
E-mail: carrozzeria.salasnc@tiscali.it
Sito: www.elenchitelefonici.info/carrozzeriasala
Sito: www.carrozzeriasala.eu
P. Iva 00823250139
inserzionista da altra provincia

F.Lli Zanichelli Di Zanichelli A. & C.
Maranello (MO)
Via Ascari, 15
Tel. 0536940370
E-mail: carr.zanichelli@libero.it
Sito: www.elenchitelefonici.info/flllizanichelli
P. Iva 00631130366
inserzionista da altra provincia

Giacchetti L. - Luporini G. & C. Snc
Carraia Di Capannori (LU)
Via Tazio Nuvolari, 33
Tel. 0583981535
Fax 0583981535
Sito: www.elenchitelefonici.info/autocarrozzeriagiacchettiluporini
P. Iva 00130880461
inserzionista da altra provincia

Happycar Carrozzeria Snc Di Cappellini Ivan & C. Snc
Sovizzo (VI)
Via Della Scienza, 7
Tel. 0444379053
Cell. 3496062477
Fax 0444379053
E-mail: happycar@live.it
Sito: www.elenchitelefonici.info/happycar
Sito: www.carrozzeriavicenza.it
P. Iva 03245980242
inserzionista da altra provincia

Nati Liberi Srl
Monte San Quirico (LU)
Via Di Moriano, 270
Tel. 0583331194
E-mail: autocarrozzerialafreddana@virgilio.it
Sito: www.elenchitelefonici.info/autocarrozzerialafreddana
Sito: www.autocarrozzerialafreddana.it
P. Iva 02266790464
inserzionista da altra provincia

Nuova Autocarrozzeria Jolly Snc Di Piemo
Prato (FI)
Via Del Purgatorio, 74
Tel. 0574634803
Fax 0574071052
E-mail: nuovajollysnc@tiscali.it
Sito: www.elenchitelefonici.info/nuovaautocarrozzeriajolly
P. Iva 01985570975
inserzionista da altra provincia

Nuova Carrozzeria Reho Di Reho Matteo
San Mauro Pascoli (FC)
Via Grandi, 23
Tel. 3393986351
E-mail: matteo.reho@gmail.com
Sito: www.elenchitelefonici.info/nuovacarrozzeriareho
P. Iva 03931060408
inserzionista da altra provincia

Omati Autocarrozzeria Snc
Trissino (VI)
Via Belluno, 1
E-mail: autocar-omati@libero.it
P. Iva 02296220243
inserzionista da altra provincia

Omati Autocarrozzeria Snc Di Omati G. L.
Trissino (VI)
Via Belluno, 1
Tel. 0445962119
Fax 0445492210
E-mail: autocar-omati@libero.it
P. Iva 02296220243
inserzionista da altra provincia

Omati Autocarrozzeria Snc Di Omati G. L.
Trissino (VI)
Via Belluno, 1
Tel. 0445962119
Fax 0445492210
E-mail: autocar-omati@libero.it
P. Iva 02296220243
inserzionista da altra provincia

Vittoria Srl
Seano (PO)
Via Fratelli Cervi, 20
Tel. 0558706554
Fax 0558706554
E-mail: carrozzeriavittoria@gmail.com
Sito: www.elenchitelefonici.info/carrozzeriavittoria
P. Iva 02196760975
inserzionista da altra provincia

Carrozzerie auto/Attrezz. e Imp.

Baicar Snc Di Caramore P. & C.
Dairago (MI)
Via Dell'Industria, 11
Tel. 0331436230
Fax 0331431222
E-mail: baicar@baicarsrl.com
Sito: www.elenchitelefonici.info/baicar
P. Iva 04829110156
inserzionista da altra provincia

Carrozzeria Futura 3000 Srl
Trezzano Sul Naviglio (MI)
Via Turati 38
Tel. 024453944
E-mail: carrifutura3000@vodafone.it
Sito: www.elenchitelefonici.info/www.carrozzeriafutura
Sito: www.carrozzeriafutura.net
P. Iva 03564470965
inserzionista da altra provincia

Carrozzerie autoveicoli industriali

Carrozzeria Essedi Snc Di Santin & Dotta
Cordignano (TV)
Via Del Lavoro
E-mail: carrozzeriaessedisnc@libero.it
Sito: www.elenchitelefonici.info/carrozzeriaessedi
P. Iva 00234940260
inserzionista da altra provincia

Centercar Snc Di Bordina Gabriele & C.
Suzzara (MN)
Via Zamiola, 8 A
Tel. 0376531572
Fax 0376525229
E-mail: info@centercar.net
Sito: www.elenchitelefonici.info/centercar
Sito: www.centercar.net
P. Iva 01945430203
inserzionista da altra provincia

Carta da macero

Bisenzi Srl
Cogollo Del Cengio (VI)
Via Delle Calcare, 16
Tel. 0445880715
Fax 0445880715
E-mail: a.bisenzi@gmail.com
Sito: www.elenchitelefonici.info/bisenzisrl1
Sito: www.elenchitelefonici.info/bisenzisrl
P. Iva 02144560246
inserzionista da altra provincia

Bisenzi Srl
Cogollo Del Cengio (VI)
Via Delle Calcare, 16
Tel. 0445880715
Fax 0445880715
E-mail: a.bisenzi@gmail.com
Sito: www.elenchitelefonici.info/bisenzisrl
P. Iva 02144560246
inserzionista da altra provincia

Bisenzi Srl
Cogollo Del Cengio (VI)
Via Delle Calcare, 16
Tel. 0445880715
Fax 0445880715
E-mail: a.bisenzi@gmail.com
P. Iva 02144560246
inserzionista da altra provincia

Bisenzi Srl
Piovene Rocchette (VI)
Via Fonti, 8
Tel. 0445880715
Fax 0445880715
E-mail: a.bisenzi@gmail.com
P. Iva 02144560246
inserzionista da altra provincia

Bisenzi Srl
Cogollo Del Cengio (VI)
Via Delle Calcare, 16
Tel. 0445880715
Fax 0445880715
E-mail: a.bisenzi@gmail.com
P. Iva 02144560246
inserzionista da altra provincia

Bisenzi Srl
Cogollo Del Cengio (VI)
Via Delle Calcare, 16
Tel. 0445880715
Fax 0445880715
E-mail: a.bisenzi@gmail.com
P. Iva 02144560246
inserzionista da altra provincia

Bisenzi Srl
Cogollo Del Cengio (VI)
Via Delle Calcare, 16
Tel. 0445880715
Fax 0445880715
E-mail: a.bisenzi@gmail.com
P. Iva 02144560246
inserzionista da altra provincia

Carta e cartone

Pakart Di Purpura Giuseppe Simone
Sassuolo (MO)
Via Regina Pacis, 96
Tel. 0536580371
Cell. 3391074658
E-mail: pakartdipgs@gmail.com
Sito: www.elenchitelefonici.info/pakart
Sito: www.pakart.it
P. Iva 03479560363
inserzionista da altra provincia

Cartolerie

Cartoleria Aerre Snc Di Faverani E C.
Romano Di Lombardia (BG)
Via Rubini, 27
Tel. 0363903069
Fax 0363903069
Sito: www.elenchitelefonici.info/cartoleriaaerre
P. Iva 01677220160
inserzionista da altra provincia

Cartoleria Le Fantasie Di Marianna
Cologno Monzese (MI)
Via G. Battisti, 95
Tel. 0227307058
E-mail: edicolamarianna@libero.it
Sito: www.elenchitelefonici.info/lefantasiedimarianna
P. Iva 06765240962
inserzionista da altra provincia

Cartolibreria 3000 Di Gavagni Jessica
Pistoia (PT)
Via Erbosa, 21 A
Tel. 057330212
E-mail: cartoleria3000@hotmail.it
Sito: www.elenchitelefonici.info/cartoleria3000
P. Iva 01530300472
inserzionista da altra provincia

Cartolibreria Dueerre Store Di Rostirolla Rafifiaella
Possagno (TV)
Via Canova, 44
Tel. 0423544500
Fax 0423544500
E-mail: raffaellarostirolla@yahoo.it
Sito: www.elenchitelefonici.info/dueerrestore
P. Iva 04364640260
inserzionista da altra provincia

Ingrosso Cartoleria G. Colombo
Seregno (MB)
Via Verdi, 110
Tel. 0362238792
E-mail: info@ingrossocartoleriacolombo.it
Sito: www.elenchitelefonici.info/ingrossocartoleriacolombo
Sito: www.ingrossocartoleriacolombo.it
P. Iva 00092490960
inserzionista da altra provincia

La Meccanografica Di Ros Davide
Sacile (PN)
Via Xxv Aprile, 6
Tel. 043470639
Fax 043470639
E-mail: lameccanografica@tin.it
Sito: www.elenchitelefonici.info/lameccanografica
Sito: www.lameccanografica.com
P. Iva 01228820930

Case di cura e ospedali

Blandini Dr. Alfionso
Pesaro (PU)
Via Picciola, 7
Sito: www.elenchitelefonici.info/blandiniradiologia
inserzionista da altra provincia

Casa Di Cura Privata Villa Margherita Sr
Arcugnano (VI)
Via Costacolonna 6
Tel. 0444997612
E-mail: luigi.zoso@casadicuravillamargherita.it
P. Iva 03272190244
inserzionista da altra provincia

Sol Et Salus Spa
Torre Pedrera Di Rimini (RN)
Via San Salvador, 204
E-mail: info@soletsalus.com
Sito: www.elenchitelefonici.info/soletsalus
Sito: www.soletsalus.com
P. Iva 00432390409
inserzionista da altra provincia

Studio Di Radiologia D.Gm. Santini Srl
Pesaro (PU)
Via Giansanti, 25
Sito: www.elenchitelefonici.info/studioradiologiasantini
P. Iva 01484280415
inserzionista da altra provincia

Case per anziani, case riposo

Casa Albergo Villa Paolina
Monteorsello Di Guiglia (MO)
Via Monticello, 341e
E-mail: villapolina@libero.it
Sito: www.elenchitelefonici.info/casadiriposovillapaolina
P. Iva 01959780360
inserzionista da altra provincia

Casa Di Soggiorno Prealpina Srl
Cavaso Del Tomba (TV)
Via Sant'Antonio, 4
E-mail: info@prealpina.net
Sito: www.elenchitelefonici.info/casadisoggiornoprealpina
Sito: www.prealpina.net
P. Iva 00635730260
inserzionista da altra provincia

Casa Famiglia Per Anziani Alba Serena
Marina Di Ravenna (RA)
Tel. 3336529463
Cell. 3491197736
E-mail: sharon.silvagni@libero.it
Sito: www.elenchitelefonici.info/silvagnisharon
P. Iva 02449000393
inserzionista da altra provincia

Casa Famiglia Per Anziani Alba Serena
Marina Di Ravenna (RA)
Tel. 3336529463
Cell. 3491197736
E-mail: sharon.silvagni@libero.it
P. Iva 02449000393
inserzionista da altra provincia

Casa Famiglia Per Anziani Villa Al Bosco
Campeggio Di Monghidoro (BO)
Via Boschetta 7
Tel. 0516551231
Cell. 3381741544
Fax 051744458
Sito: www.elenchitelefonici.info/villaalbosco
P. Iva 01860251204
inserzionista da altra provincia

Case Famiglia Per Anziani La Fenice-Serenella-Diamante-Violino
Ravenna (RA)
Vicolo Violino, 20
E-mail: sharon.silvagni@libero.it
Sito: www.elenchitelefonici.info/sharonsilvagni1
P. Iva 02449000393
inserzionista da altra provincia

Gazzato Alida
Mezzano (RA)
Via Zuccherificio, 57
Sito: www.elenchitelefonici.info/casafamigliastella
P. Iva 02431340393
inserzionista da altra provincia

L'Arca Societa' Cooperativa Sociale
Cavaso Del Tomba (TV)
Via Roma, 28
E-mail: lcadorin@casabinotto.it
Sito: www.elenchitelefonici.info/casabinotto
Sito: www.casabinotto.it
P. Iva 03084200264
inserzionista da altra provincia

Residenza Quarto D'Altino
Quarto D'Altino (VE)
Via G. Pascoli, 3
Tel. 0422780692
E-mail: info@anniazzurri.it
Sito: www.elenchitelefonici.info/anniazzurri10
Sito: www.anniazzzurri.it
P. Iva 09736360158
inserzionista da altra provincia

Residenze Anni Azzurri Srl
Milano (MI)
Via Ciovassino, 1
E-mail: matteo.tessarollo@anniazzurri.it
Sito: www.elenchitelefonici.info/anniazzurri3
Sito: www.anniazzurri.it
P. Iva 09736360158
inserzionista da altra provincia

Residenze Anni Azzurri Srl
Bagnolo In Piano (RE)
Via Borri, 5
E-mail: info@anniazzurri.it
Sito: www.elenchitelefonici.info/residenzeanniazzurriilgiardino
Sito: www.anniazzurri.it
P. Iva 09736360158
inserzionista da altra provincia

Residenze Anni Azzurri Villa Reale
Monza (MB)
Via Della Taccona Ang. Via Monviso
Tel. 0392722545
Fax 0397490369
E-mail: info@anniazzurri.it
Sito: www.elenchitelefonici.info/residenzeanniazzurri
Sito: www.anniazzurri.it
P. Iva 09736360158
inserzionista da altra provincia

San Francesco Societa' Cooperativa Sociale
Nova Milanese (MB)
Via Prealpi 1
E-mail: ospiti.legnano@rsa-sanfrancesco.it
Sito: www.elenchitelefonici.info/sanfrancesco
Sito: www.sanfrancesco.it
P. Iva 03343390963
inserzionista da altra provincia

Sharon Silvagni
Ravenna (RA)
Vicolo Violino, 20
Cell. 3491197736
E-mail: sharon.silvagni@libero.it
Sito: www.elenchitelefonici.info/sharonsilvagni
P. Iva 02449000393
inserzionista da altra provincia

Villa Letizia Snc Casa Di Riposo
Casalecchio Di Reno (BO)
Via Cavour, 25
Tel. 051571013
Fax 051571013
E-mail: villaletizia_bo@libero.it
Sito: www.elenchitelefonici.info/villaletizia
P. Iva 02191061205
inserzionista da altra provincia

Villa Roberta Sas Di Muser Anna & C.
Salsomaggiore Terme (PR)
Viale Porro, 37
Tel. 0524576983
Fax 0524576983
E-mail: villarobertasas@gmail.com
Sito: www.elenchitelefonici.info/villarobertasas
Sito: www.villarobertasas.com
P. Iva 00753340348
inserzionista da altra provincia

Caseifici, latterie

Caseificio Del Colle Snc Dei F.Lli Colombara
Sovizzo (VI)
Via S.M. Annunziata 6
Tel. 0444551095
E-mail: caseificiodelcolle@libero.it
Sito: www.elenchitelefonici.info/caseificiodelcollesnc
P. Iva 00877440248
inserzionista da altra provincia

Grana D'Oro Srl
Cavriago (RE)
Via Neida, 10
Tel. 0522370782
Fax 0522575076
E-mail: info@granadoro.it
Sito: www.elenchitelefonici.info/granadoro
Sito: wwwgranadoro.it
P. Iva 01903800355
inserzionista da altra provincia

Cavi, conduttori elettrici

Martella Srl
Legnano (MI)
Via C. Balbo 7 9
Tel. 0331595206
Fax 0331590847
E-mail: martellasrl@tin.it
Sito: www.elenchitelefonici.info/martellasrl
Sito: www.martellasrl.it
P. Iva 03658450964
inserzionista da altra provincia

Centri benessere e trattamenti per il corpo

Centro Benessere Altea Snc
Codroipo (UD)
Via Paglieri, 7
Tel. 0432907310
E-mail: donailbenessere@gmail.com
Sito: www.elenchitelefonici.info/alteacentrobenessere
P. Iva 02643530302
inserzionista da altra provincia

Centro Benessere Di Jixiao Ping
Bellaria-Igea Marina (RN)
Piazza Falcone Borsellino, 28
Sito: www.elenchitelefonici.info/centrobenssereshanghai
P. Iva 04017800402
inserzionista da altra provincia

Centro Benessere Massaggi Shangai
Bellaria-Igea Marina (RN)
Piazza Falcone Borsellino, 28
E-mail: massaggi.shanghai@gmail.com
Sito: www.elenchitelefonici.info/massaggishanghai
P. Iva 04017800402
inserzionista da altra provincia

Centro Ego Estetica Giusi
Ponte A Egola (LI)
Piazza Marianelli, 15
Sito: www.elenchitelefonici.info/centroegoesteticagiusi
P. Iva 01824540502
inserzionista da altra provincia

Fratelli Chen Sas Di Chen Guangyang & C.
Rimini (RN)
Via Dario Campana, 51 C/D/E
Sito: www.elenchitelefonici.info/fratellichensas
P. Iva 03923730406
inserzionista da altra provincia

Linea 17 Di Ines Di Bidino
Codroipo (UD)
Via Iv Novembre, 6
Tel. 0432904964
E-mail: posta.linea17@gmail.com
Sito: www.elenchitelefonici.info/linea17diinesdibidino
P. Iva 02664660301
inserzionista da altra provincia

Portofino's Di Bartolin Denisa
Casalecchio Di Reno (BO)
Via Canale, 12
Tel. 0516131083
Sito: www.elenchitelefonici.info/portofinos
P. Iva 00050111202
inserzionista da altra provincia

Serendipity Centro Benessere E Spa
San Bartolomeo In Bosco D (FE)
Via Masi, 296a
Tel. 0532722296
E-mail: info@centroserendipity.com
Sito: www.elenchitelefonici.info/serendipity
Sito: www.centroserenodipity.com
P. Iva 01864990385
inserzionista da altra provincia

Thermae Oasis
Ferrara (FE)
Viale Libia, 133
E-mail: info@thermaeoasis.com
Sito: www.thermaeoasis.com
P. Iva 01593890385
inserzionista da altra provincia

Thermae Oasis
Ferrara (FE)
Viale Libia, 133
E-mail: info@thermaeoasis.com
Sito: www.elenchitelefonici.info/thermaeoasis
Sito: www.thermaeoasis.com
P. Iva 01593890385
inserzionista da altra provincia

Weight Institute
Miramare Di Rimini (RN)
Via Flaminia, 286
E-mail: weightinstitute.marketing@hotmail.it
Sito: www.elenchitelefonici.info/dimagrirerimini
Sito: www.dimagrirerimini.it
P. Iva 03978510406
inserzionista da altra provincia

Centri commerciali, supermercati

Alimentari Di Meloni Claudio Srl
Romano Di Lombardia (BG)
Via Isonzo, 26
Sito: www.elenchitelefonici.info/alimentaridimeloniclaudio
P. Iva 03809040169
inserzionista da altra provincia

Alimentari Di Meloni Claudio Srl
Romano Di Lombardia (BG)
Via Isonzo, 26
Tel. 0363901223
E-mail: conad.romano@conadcentronord.it
Sito: www.elenchitelefonici.info/alimentaridimeloni
P. Iva 03809040169
inserzionista da altra provincia

Alimentari D.P. Di Dellapasqua T. & C. S
Savignano Sul Rubicone (FC)
Via Della Liberta', 1
Tel. 0542945440
Sito: www.elenchitelefonici.info/alimentaridp
P. Iva 01727700401
inserzionista da altra provincia

Aquarius Srl
Castelnuovo Di Garfagnana (LU)
Via Valmaira, 5
Tel. 0583639182
Sito: www.elenchitelefonici.info/aquarius
P. Iva 02142710462
inserzionista da altra provincia

Baggiovara Srl
Modena (MO)
Via Luigi Settembrini, 201
E-mail: davidebardiani@alice.it
Sito: www.elenchitelefonici.info/baggiovarasrl
P. Iva 03202570366
inserzionista da altra provincia

Conad
San Secondo Parmense (PR)
Via Provinciale Per Cremona
E-mail: conad.sansecondo@conadcentronord.it
Sito: www.elenchitelefonici.info/conadcentronord
Sito: www.conadcentronord.it
P. Iva 02465120349
inserzionista da altra provincia

Conad Punta Marina
Punta Marina (RA)
Viale Navigatori, 88
Tel. 0544437014
Fax 0544437014
E-mail: lisemsupermercato@libero.it
Sito: www.elenchitelefonici.info/lisem
Sito: www.conadpuntamarina.com
P. Iva 02286500398
inserzionista da altra provincia

Conad Tiberio Snc
Rimini (RN)
Via Tiberio, 32
Tel. 054153147
Fax 054151137
E-mail: b.piero@conadtiberio.191.it
Sito: www.elenchitelefonici.info/conadtiberio
P. Iva 01985170404
inserzionista da altra provincia

Consorzio Centro Commerciale La Pila
Molinella (BO)
Via Bentivogli, 80
Tel. 3495541111
E-mail: info@teneriamici.it
Sito: www.elenchitelefonici.info/consorziocentrocommercialelapila
P. Iva 01715611206
inserzionista da altra provincia

Consorzio Centronova
Villanova Di Castenaso (BO)
Via Villanova, 29
Sito: www.elenchitelefonici.info/consorziocentronova
Sito: www.centronova.com
P. Iva 02790591206
inserzionista da altra provincia

Emilio Srl Unipersonale
Fornaci Di Barga (LU)
Via Risorgimento, 12
Sito: www.elenchitelefonici.info/conadbarga
P. Iva 00725800494
inserzionista da altra provincia

Emmegi Supermercati Srl
S.Lazzaro Di Savena (BO)
Via Emilia, 43
Cell. 3483614405
E-mail: giovanni_gombi@di-net.it
Sito: www.elenchitelefonici.info/emmegisupermercati
P. Iva 02357961206
inserzionista da altra provincia

Famila Supermercati
Molinella (BO)
Via Provinciale Superiore, 38
Tel. 051882171
Sito: www.elenchitelefonici.info/familia
Sito: www.famila.it
P. Iva 01274580248
inserzionista da altra provincia

G & G Di Giorgi Alessandro E C. Snc
San Lazzaro Di Savena (BO)
Via C. Jussi, 57
Tel. 051460028
Fax 051460028
E-mail: alimentarigg@gmail.com
Sito: www.elenchitelefonici.info/geg
P. Iva 00516141207
inserzionista da altra provincia

Giardino Snc
Modena (MO)
Via Formigina, 260
Tel. 059343650
Fax 059352945
Sito: www.elenchitelefonici.info/giardinosnc
P. Iva 02664780364
inserzionista da altra provincia

Il Torrione Srl
Codogno (LO)
Via Dei Mulini, 2
Tel. 0377435507
Fax 0377379533
E-mail: conad.codogno@conadcentronord.it
Sito: www.elenchitelefonici.info/conadcodogno
P. Iva 07062050963
inserzionista da altra provincia

La Versilia Discount Sas Di Catola A. E
Camaiore (LU)
Via S. Andrea, 10
Tel. 0584618996
Sito: www.elenchitelefonici.info/laversiliadiscount
P. Iva 02013060468
inserzionista da altra provincia

La Versilia Discount Sas Di Catola A. E
Camaiore (LU)
Via S. Andrea, 10
Tel. 0584618996
P. Iva 02013060468
inserzionista da altra provincia

Marilia Srl
Livorno (LI)
Via Carlo Puini, 97
Sito: www.elenchitelefonici.info/marilia srl
P. Iva 01447650498
inserzionista da altra provincia

Marziali Massimo E Gianluca Snc Di Marziali Massimo, Marziali Gianluca, Grazzini Anna & Romanelli Rossana
Reggello (FI)
Via Dante Alighieri, 117
Sito: www.elenchitelefonici.info/marzialimassimoegianlucasnc
P. Iva 04587440480
inserzionista da altra provincia

Qualì Market Da Borso
Tezze Sul Brenta (VI)
Via G. Marconi, 58
Tel. 0424898108
Fax 0424536947
E-mail: borso.roberto@libero.it
Sito: www.elenchitelefonici.info/borsoroberto
Sito: www.qualimarket.it
P. Iva 00664510245
inserzionista da altra provincia

Qualì Market Da Borso
Tezze Sul Brenta (VI)
Via G. Marconi, 58
Tel. 0424898108
Fax 0424536947
E-mail: borso.roberto@libero.it
Sito: www.qualimarket.it
P. Iva 00664510245
inserzionista da altra provincia

Rimini Centro Di Bucci Loris E Pancotti Iuri Snc
Rimini (RN)
Via Serpieri, 12
Tel. 054156814
Cell. 054156833
Fax 0541432427
E-mail: riminicentro2009@libero.it
P. Iva 03765010404
inserzionista da altra provincia

Rossetti Market Srl
Alseno (PC)
Via Emilia Ovest, 9
Tel. 0523945392
Fax 0523945205
E-mail: info@rossettimarket.it
Sito: www.elenchitelefonici.info/rossettimarket
Sito: www.rossettimarket.it
P. Iva 01529690339
inserzionista da altra provincia

Sala Market Snc Di Aguti Lorella & C.
Zibello (PR)
Via Gino Boni, 19
Tel. 0524939028
Sito: www.elenchitelefonici.info/sigmabusseto
P. Iva 01842120345
inserzionista da altra provincia

Societa' Coop.Di Consumo Per Il Popolo - Levane
Levane Di Montevarchi (AR)
Piazzale Falcone E Borsellino, 3
Tel. 0559789514
Fax 0559788121
Sito: www.elenchitelefonici.info/cooplevane
P. Iva 00090290511
inserzionista da altra provincia

Supermercato Lodola Srl
Lurago D'Erba (CO)
Via Alighieri, 3
Tel. 031696084
Fax 0316940063
E-mail: lodola@sandg.it
Sito: www.elenchitelefonici.info/supermercatolodola
P. Iva 02970970139
inserzionista da altra provincia

T. & T. Srl
San Romano In Garfagnana (LU)
Via Provinciale S.Alessio, 1609
Sito: www.elenchitelefonici.info/tetsrl
P. Iva 01570420461
inserzionista da altra provincia

U2 Supermercati
Codogno (LO)
Viale Dell'Industria, 25
Sito: www.elenchitelefonici.info/unes
Sito: www.unes.it
P. Iva 00813020153
inserzionista da altra provincia

Va.L.Magest. Srl
Pescaglia (LU)
Via S.M. In Freddiana
Sito: www.elenchitelefonici.info/simplymarket
P. Iva 01425730502
inserzionista da altra provincia

Centri elaborazione dati

Mazzini Centro Servizi
Montelupo Fiorentino (FI)
Via Degli Orti, 9
Tel. 0571541485
Fax 0571519184
E-mail: ced@centroservizimazzini.it
Sito: www.elenchitelefonici.info/mazzinicentroservizi
P. Iva 04153680485
inserzionista da altra provincia

Studio Bisacchi Maltoni Raggi Di Maltoni
Cesenatico (FC)
Via Garibaldi 14
Tel. 054782187
Sito: www.elenchitelefonici.info/studiobisaccimaltoniraggi
P. Iva 02027140405
inserzionista da altra provincia

Studio Proteo
Conegliano (TV)
Via Padova, 96
Tel. 0438450519
Fax 0438651295
Sito: www.elenchitelefonici.info/studioproteo
P. Iva 03404650263
inserzionista da altra provincia

Centri estetici e abbronzatura

Anthea Di Canci F. & C. Snc
Querceta Di Seravezza (LU)
Via Alpi Apuane, 2171 H
Sito: www.elenchitelefonici.info/anthea
P. Iva 02219240468
inserzionista da altra provincia

Bellezza Eterna Di Calati Francesca
Corbetta (MI)
Via Verdi, 65
Tel. 029770615
Sito: www.elenchitelefonici.info/belelzzaeterna
P. Iva 05669140963
inserzionista da altra provincia

Bellezza Eterna Di Calati Francesca
Corbetta (MI)
Via Verdi, 65
Tel. 029770615
Sito: www.elenchitelefonici.info/bellezzaeterna
P. Iva 05669140963
inserzionista da altra provincia

Centor Estetico Il Bello Delle Donne Di Di Bella Angela
Novara (NO)
Piazzale Lombardia, 10
Sito: www.elenchitelefonici.info/ilbelloedelledonne
P. Iva 01920480033
inserzionista da altra provincia

Centro Benessere Debora Di Assirelli Debora & C. Snc
Bagnacavallo (RA)
Via Farini 24
Tel. 054561357
Sito: www.elenchitelefonici.info/centrobenesseredebora
P. Iva 02084960398
inserzionista da altra provincia

Centro Benessere Io Al Centro
Massa (MS)
Via Quercioli, 55
Tel. 0585790725
Cell. 3487277502
Sito: www.elenchitelefonici.info/ioalcentro
P. Iva 01192350450
inserzionista da altra provincia

Centro Estetico Beauty Line Di Balloni Patrizia
Alzate Brianza (CO)
Via Don Guanella, 5
Tel. 031632415
E-mail: beautylinealzate@virgilio.it
Sito: www.elenchitelefonici.info/centroesteticobeautyline
P. Iva 01466270137
inserzionista da altra provincia

Centro Estetico Beauty Line Di Balloni Patrizia
Alzate Brianza (CO)
Via Don Guanella, 5
Tel. 031632415
Sito: www.elenchitelefonici.info/beautyline
P. Iva 01466270137
inserzionista da altra provincia

Diamoci Delle Arie Di Poggesi Chiara
Vaggio Di Pian Di Scò (AR)
Via Largo Di Sicilia, 1
Sito: www.elenchitelefonici.info/diamocidellearie
P. Iva 06241900486
inserzionista da altra provincia

Divi & Divine Snc Di Frizzi Mascya E Morelli Francesca
Ponte A Egola (PI)
Via Della Gioventu', 9
Tel. 0571485402
Fax 0571485402
E-mail: diviedivine2010@gmail.com
Sito: www.elenchitelefonici.info/diviedivine
P. Iva 02044700504
inserzionista da altra provincia

Estetica E Benessere Bios
Lido Degli Estensi Di Com (FE)
Viale Pascoli, 60
Tel. 0533328932
E-mail: sara.bios80@gmail.com
Sito: www.elenchitelefonici.info/esteticaebenesserebios
P. Iva 01568280380
inserzionista da altra provincia

Estetica Natalia Di Innocenti Natalia
Porcari (LU)
Via Roma, 130
Tel. 05831718220
E-mail: innocenti@email.it
Sito: www.elenchitelefonici.info/esteticanatalia
P. Iva 02182810461
inserzionista da altra provincia

Estetica Pura Vida Di Daniele Dalila
Sant'Anna Di Chioggia (VE)
Piazza Tiziano Baldin, 38
Cell. 3280428415
E-mail: puravida.dalila@gmail.com
Sito: www.elenchitelefonici.info/puravida
P. Iva 03710420278
inserzionista da altra provincia

Estetika Tahiti Di Lencioni Erika
Capannori (LU)
Via Stradone, 159
Tel. 0583926586
E-mail: estetikatahiti@libero.it
Sito: www.elenchitelefonici.info/estetikatahiti
P. Iva 02145120461
inserzionista da altra provincia

Gaudia Di Trivin Bellini Sonia E C. Snc
Viadana (MN)
Via Garibaldi, 151
Tel. 0375780951
E-mail: guadiabenessere@libero.it
Sito: www.elenchitelefonici.info/guadiabenessere
Sito: www.guadiabenessere.com
P. Iva 02281760203
inserzionista da altra provincia

La Ninfiea Di Pagani Maura
Romano Di Lombardia (BG)
Via Giovani Paolo Ii, 7
Sito: www.elenchitelefonici.info/laninfeadipaganimaura
P. Iva 03719160164
inserzionista da altra provincia

La Rosa Blu Snc Di Pelle' Antonio E Conti Carla
Livorno (LI)
Via Dell'Ardenza, 33
Sito: www.elenchitelefonici.info/larosablu
P. Iva 01051430492
inserzionista da altra provincia

La Rugiada Di Erculiani Graziella
Suzzara (MN)
Viale Virgilio 98e
Tel. 0376534099
Sito: www.elenchitelefonici.info/larugiadacentroestetico
P. Iva 01084320355
inserzionista da altra provincia

Salute & Bellezza Di Gessi Federica
Ferrara (FE)
Piazza Squarzanti, 3
Tel. 053264129
E-mail: info@estetica-saluteebellezza.it
Sito: www.elenchitelefonici.info/esteticasaluteebellezza
Sito: www.estetica-saluteebellezza.it
P. Iva 01608720387
inserzionista da altra provincia

Sunshine Di Catellani Chiara
Sissa (PR)
Via Matteotti, 11
Tel. 05211819377
E-mail: catkia@virgilio.it
Sito: www.elenchitelefonici.info/sunshinesoleebellezza
P. Iva 02497960340
inserzionista da altra provincia

Venus Domini Srl
Bareggio (MI)
Via Varese, 35
Tel. 0290363209
Fax 0290365678
E-mail: venus.domini@libero.it
Sito: www.elenchitelefonici.info/ambracentroestetico
Sito: www.ambracentroestetico.it
P. Iva 02907320127
inserzionista da altra provincia

Ceramiche artistiche/Prod., Lavor.

B. E F. Solutions Srl
Mirandola (MO)
Via C. Battisti, 13
Tel. 0597103402
Sito: www.elenchitelefonici.info/befsolutions
Sito: www.befsolutions.it
P. Iva 03387050366
inserzionista da altra provincia

Ceramiche per piastrelle

Braglia Ceramiche Di Braglia Enrico & C. Sas
Venturina Di Campiglia Ma (LI)
Via Aurelia Nord Strada Polledraia,
Tel. 0565851364
Fax 0565858609
E-mail: info@bragliaceramiche.it
Sito: www.elenchitelefonici.info/bragliaceramiche
Sito: www.bragliaceramiche.it
P. Iva 01062330491
inserzionista da altra provincia

Centro Ceramiche Snc Di Sartori Geom. Massimo E Geom. Paola
Vicenza (VI)
Viale Riviera Berica, 630
E-mail: massimo@centroceramichesartori.it
Sito: www.elenchitelefonici.info/centroceramichesartori
Sito: www.centroceramichesartori.it
P. Iva 01309380242
inserzionista da altra provincia

F.M. Trade Sas Di Francesconi Maurizio & C.
Gambettola (FC)
Via Lasagna 10
Tel. 054752910
Fax 054752910
E-mail: fmtrade@libero.it
Sito: www.elenchitelefonici.info/fmtradesas
Sito: www.fmtrade.it
P. Iva 01701570408
inserzionista da altra provincia

F.M. Trade Sas Di Francesconi Maurizio & C.
Gambettola (FC)
Via Lasagna 10
Tel. 054752910
Fax 054752910
E-mail: fmtrade@libero.it
Sito: www.fmtrade.it
P. Iva 01701570408
inserzionista da altra provincia

Pavanetto Ceramiche Snc Di Pavanetto Andrea E Graziella
Mariano Comense (CO)
Strada Radizzone, 66 68
Tel. 031747164
Fax 031747164
E-mail: a.pavanetto@libero.it
Sito: www.elenchitelefonici.info/pavanettoceramiche
Sito: www.pavimenti-pavanetto.com
P. Iva 03174880132
inserzionista da altra provincia

Tripodi Srl
Cermenate (CO)
Via Xxv Aprile, 27
Tel. 031772511
E-mail: ufficio@tripodi.it
Sito: www.elenchitelefonici.info/tripodiceramiche
Sito: www.tripodi.it
P. Iva 03159770134
inserzionista da altra provincia

Tripodi Srl
Cermenate (CO)
Via Xxv Aprile, 27
Tel. 031772511
E-mail: ufficio@tripodi.it
Sito: www.elenchitelefonici.info/tripodi
P. Iva 03159770134
inserzionista da altra provincia

Circoli sportivi, culturali

Circolo Uisp Barracuda 2
Viadana (MN)
Via Mazzini, 2
Cell. 3498434740
Sito: www.elenchitelefonici.info/circolouispbarracuda2
P. Iva 02255390201
inserzionista da altra provincia

Ludo Park
San Lazzaro Di Savena (BO)
Via Cà Ricchi, 35
Cell. 3384971900
E-mail: info@ludopark.it
Sito: www.elenchitelefonici.info/ludopark
Sito: www.ludopark.it
P. Iva 03238411205
inserzionista da altra provincia

Club privati, incontri

Club Pappa & Ciccia
Castel Bolognese (RA)
Via Serraglio, 148
Cell. 3455898482
Sito: www.elenchitelefonici.info/pappaeciccia
P. Iva 02287520395
inserzionista da altra provincia

Colori, vernici, carta da parati

Color Point Srl
San Gimignano (SI)
Via Della Casetta 27
Tel. 0577944501
Fax 0577944501
E-mail: l.colorpoint@gmail.com
Sito: www.elenchitelefonici.info/colorpoint
P. Iva 00994510527
inserzionista da altra provincia

Coltivazione frutta e verdura

Baccolini Paolo
Piumazzo (MO)
Via Cassola Di Sopra 4
Tel. 059931103
Fax 0599533206
Sito: www.elenchitelefonici.info/paolobaccolini
P. Iva 02354430361
inserzionista da altra provincia

Combustibili, riscaldamento

Benedetti Jacopo
Empoli (FI)
Via Fratelli Rosselli, 47
E-mail: ecofire@email.it
Sito: www.elenchitelefonici.info/ecofirempoli
Sito: www.ecofirempoli.it
P. Iva 05926030486
inserzionista da altra provincia

Luci Stufie E Combustibili Di Bacciarelli Stefiano
Scandicci (FI)
Viuzzo Di Porto, 11
Tel. 055721540
Sito: www.elenchitelefonici.info/luciestufe
Sito: www.luciestufe.it
P. Iva 05489160480
inserzionista da altra provincia

Luci Stufie E Combustibili Di Bacciarelli Stefiano
Scandicci (FI)
Viuzzo Di Porto, 11
Tel. 055721540
P. Iva 05489160480
inserzionista da altra provincia

Luci - Stufie E Combustibili Di Bacciarelli Stefiano
Scandicci (FI)
Viuzzo Di Porto, 11
Tel. 055721540
Fax 055721540
Sito: www.elenchitelefonici.info/lucistufe
Sito: www.lucistufe.it
P. Iva 05489160480
inserzionista da altra provincia

Luci - Stufie E Combustibili Di Bacciarelli Stefiano
Scandicci (FI)
Viuzzo Di Porto, 11
Tel. 055721540
P. Iva 05489160480
inserzionista da altra provincia

Commercialisti

Bindi Rag. Agostino
Bondeno (FE)
Viale Della Repubblica, 30 A
Tel. 0532897801
E-mail: ago@studiobindi.com
Sito: www.elenchitelefonici.info/studiobindi
Sito: www.agostinobindi.com
P. Iva 01064190380
inserzionista da altra provincia

Brusaterra & Partners
Thiene (VI)
Corso Garibaldi, 4
Tel. 0445364521
Fax 0445360606
E-mail: info@studiobrusaterra.it
Sito: www.elenchitelefonici.info/studiobrusaterra
Sito: www.studiobrusaterra.it
P. Iva 02894980248
inserzionista da altra provincia

Italfiduciaria Spa
Noventa Vicentina (VI)
Via Umberto Masotto, 32
E-mail: info@italfiduciaria.com
Sito: www.elenchitelefonici.info/italfiduciaria
Sito: www.italfiduciaria.com
P. Iva 02052250244
inserzionista da altra provincia

Mannelli Marco
Montemurlo (PO)
Via Lippi, 7
Tel. 0574654311
E-mail: stu.mann@libero.it
Sito: www.elenchitelefonici.info/mannellimarco
P. Iva 01697540977
inserzionista da altra provincia

Mannelli Marco
Montemurlo (PO)
Via Lippi, 7
Tel. 0574654311
E-mail: stu.mann@libero.it
P. Iva 01697540977
inserzionista da altra provincia

Rag. Roberta Dello Iacono
Mariano Comense (CO)
Via Risorgimento, 27
Tel. 0313551409
Fax 0313550530
E-mail: studio@robertadelloiacono.it
Sito: www.elenchitelefonici.info/delloiaconoroberta
P. Iva 01704780137
inserzionista da altra provincia

Volterra Service Srl
Volterra (PI)
Via Matteotti, 20
Cell. 3204988755
Sito: www.elenchitelefonici.info/volterraservicesrl
P. Iva 01516750500
inserzionista da altra provincia

Compagnie di navigazione

Emilia Romagna Lines Srl
Cesenatico (FC)
Via Dino Ricci, 2b
Tel. 0547675157
Fax 0547675151
E-mail: amministrazione@emiliaromagnalines.it
Sito: www.elenchitelefonici.info/emiliaromagnalines
Sito: www.emiliaromagnalines.it
P. Iva 01346130998
inserzionista da altra provincia

Emilia Romagna Lines Srl
Cesenatico (FC)
Via Dino Ricci, 2b
Tel. 0547675157
Fax 0547675151
E-mail: amministrazione@emiliaromagnalines.it
Sito: www.elenchitelefonici.info/emiliaromagnalines1
Sito: www.emiliaromagnalines.it
P. Iva 01346130998
inserzionista da altra provincia

Componenti elettrici

Moretti Alessandro
Azzano Decimo (PN)
Via Cesena Rivatte, 5
Cell. 3393353804
Sito: www.elenchitelefonici.info/morettialessandro
P. Iva 01572040937

Computers, macchine per ufficio

Digital Dna Srl
Vicenza (VI)
Via Della Meccanica, 1c
Tel. 0444964742
E-mail: amministrazione@digitaldna.it
Sito: www.elenchitelefonici.info/digitaldna
Sito: www.digitaldna.it
P. Iva 03718970241
inserzionista da altra provincia

Doppioclick Infiormatica Di Andrea Ceroni & C. Snc
Faenza (RA)
Corso Europa, 84 A
E-mail: info@doppioclick.biz
Sito: www.elenchitelefonici.info/doppioclick
Sito: www.doppioclick.biz
P. Iva 02180900397
inserzionista da altra provincia

Mt Computer Di Toti Matteo
Rimini (RN)
Via Campana, 94
Tel. 05411832308
Fax 0662276591
E-mail: tmt@mclink.it
Sito: www.elenchitelefonici.info/mtcomputer
Sito: www.tmtcomputer.it
P. Iva 09091351008
inserzionista da altra provincia

Concimi, fertilizzanti/Prod. e Forn.

Grena Srl
San Bonifacio (VR)
Via Offia, 5 B
Tel. 0457610100
Fax 0457610636
E-mail: grena@grena.com
Sito: www.elenchitelefonici.info/grena
Sito: www.grena.com
P. Iva 01289690230
inserzionista da altra provincia

Condizionamento aria

Penta Frigo Srl
Cesano Maderno (MB)
Via Garibaldi, 56
Tel. 0362508949
E-mail: penta.frigo@tiscali.it
Sito: www.elenchitelefonici.info/pentafrigo
P. Iva 02167370960
inserzionista da altra provincia

Condizionamento, riscaldamento

Bessone Impianti Srl
San Raffaele Cimena (TO)
Strada Chivasso,45,3
Tel. 0119813458
Fax 0119813943
E-mail: info@bessoneimpianti.com
Sito: www.elenchitelefonici.info/bessoneimpianti
Sito: www.bessoneimpianti.com
P. Iva 08030710019
inserzionista da altra provincia

Calor Center Snc Di Savian V. & Valente
Caorle (VE)
Strada Traghete 118 9
E-mail: calorcenter@virgilio.it
Sito: www.elenchitelefonici.info/calorcentersnc
P. Iva 02188430272
inserzionista da altra provincia

Eco Due Srl
Porcia (PN)
Via Del Laghetto, 230
Tel. 0434921257
E-mail: info@ecodue.com
Sito: www.elenchitelefonici.info/ecodue
Sito: www.ecodue.com
P. Iva 01396310938

Elettroidraulica Di Lingria Salvatore
Portoferraio (LI)
Via Manganaro, 88
Tel. 0565918360
E-mail: s.lingria@tiscali.it
Sito: www.elenchitelefonici.info/elettroidraulica
P. Iva 01029740493
inserzionista da altra provincia

Elettrotecnica Gas Di Nativi S. E C. Sas
Pistoia (PT)
Via Machiavelli, 82
Tel. 057328175
Fax 057328175
E-mail: nativi@tin.it
Sito: www.elenchitelefonici.info/elettrotecnicagas
Sito: www.elettrotecnicagas.com
P. Iva 01311120479
inserzionista da altra provincia

Evoluzioni Del Clima
Cascina (PI)
Via Gherardesca, 4 B
Tel. 0509656199
Fax 0503161024
E-mail: evoluzioniclimatiche@virgiliio.it
Sito: www.elenchitelefonici.info/evoluzionidelclima
P. Iva 01860980505
inserzionista da altra provincia

Fumi Angelo
San Rocco Al Porto (LO)
Via Piacenza, 18
E-mail: 037756021@sercon.srqsimail.it
Sito: www.elenchitelefonici.info/fumiangelo1
P. Iva 12174730155
inserzionista da altra provincia

Itiklima Srl
Lodi (LO)
Via San Fereolo, 24
Tel. 0371431481
Fax 0371431482
P. Iva 12493540152
inserzionista da altra provincia

Mallamaci Stefiano
Empoli (FI)
Via Pacinotti, 3
Cell. 3394390005
E-mail: s_mallamaci@libero.it
Sito: www.elenchitelefonici.info/mallamaci
P. Iva 05671710480
inserzionista da altra provincia

Mallamaci Stefiano
Empoli (FI)
Via Pacinotti, 3
Tel. 3394390005
E-mail: s_mallamaci@libero.it
Sito: www.elenchitelefonici.info/mallamacistefano
P. Iva 05671710480
inserzionista da altra provincia

Pvg Italy Srl
Castelfiorentino (FI)
Via Niccolo' Copernico, 5
Tel. 0571628500
Fax 0571628504
E-mail: a.franchi@zibro.it
Sito: www.elenchitelefonici.info/pvgitaly
Sito: www.zibro.it
P. Iva 04166310484
inserzionista da altra provincia

Samit Group Srl
Altavilla Vicentina (VI)
Viale Dell'Economia, 32
Tel. 0444563097
Fax 0444961722
E-mail: info@samitgroup.it
Sito: www.elenchitelefonici.info/samitgroup
Sito: www.samitgroup.it
P. Iva 03579810247
inserzionista da altra provincia

Confezionatrici, incartatrici

Cartomac Srl
Schio (VI)
Via Lago Di Costanza, 32
Tel. 0445575673
E-mail: info@cartomac.com
Sito: www.elenchitelefonici.info/cartomac
P. Iva 02362850246
inserzionista da altra provincia

Congressi, conferenze, convegni

Centro Allestimenti Srl
Vicenza (VI)
Via Dell'Economia, 81
Tel. 0444571967
Fax 0444571966
E-mail: info@centroallestimenti.it
Sito: www.elenchitelefonici.info/centroallestimenti
Sito: www.centroallestimenti.it
P. Iva 01847710249
inserzionista da altra provincia

Lombarda Sas
Segrate (MI)
Via Don Sturzo, 10 12
Tel. 0226926196
Fax 0226922334
E-mail: fmartinelli4@virgilio.it
Sito: www.elenchitelefonici.info/lombardasas
P. Iva 08015300158
inserzionista da altra provincia

Consorzi

Agraria Misticanza Pria Alberto
San Zeno Di Cassola (VI)
Via Don L. Bressan, 45
Tel. 0424571350
Fax 0424571350
Sito: www.elenchitelefonici.info/agrariamisticanza
Sito: www.agrariamisticanza.it
P. Iva 00979230257
inserzionista da altra provincia

Consulenza amministrativa

Caafi Nordest
Pordenone (PN)
Via San Valentino, 30
Tel. 0434545131
Fax 043443344
E-mail: pordenone@salffvg.it
Sito: www.elenchitelefonici.info/societaserviziassistenzalavorosrl
Sito: www.caaf.it
P. Iva 00844080325

Consul
Viareggio (LU)
Via Aurelia Nord, 45 4
Tel. 058431179
E-mail: giustitiziano@gmail.com
Sito: www.elenchitelefonici.info/consul
P. Iva 01620600468
inserzionista da altra provincia

Prisma Sas
Tavazzano Con Villavesco (LO)
Via Matteotti, 18 20
E-mail: prisma@studiopozzi.lo.it
Sito: www.elenchitelefonici.info/prismasas
P. Iva 10981130155
inserzionista da altra provincia

Studio Kappa Pasqualotto Giorgio Di Pasqualotto Ornella & C. Sas
Vicobellignano (CR)
Via Luigi Galli, 22 24
E-mail: info@kappaced.191.it
Sito: www.elenchitelefonici.info/studiokappapasqualottogiorgio
P. Iva 01069090197
inserzionista da altra provincia

Z.R. Srl
Gorgonzola (MI)
Via Dei Chiosi, 4
E-mail: f.zucchet@tiscali.it
Sito: www.elenchitelefonici.info/zrsrl1
P. Iva 03071660967
inserzionista da altra provincia

Z.R. Srl
Gorgonzola (MI)
Via Dei Chiosi, 4
E-mail: f.zucchet@tiscalinet.it
Sito: www.elenchitelefonici.info/zrsrl
P. Iva 03071660967
inserzionista da altra provincia

Consulenza aziendale

Patane' & Partners Di Alberto Patane' E C. Sas
Pordenone (PN)
Via Dogana, 44 B
Tel. 0434572880
Fax 0434573840
E-mail: info@patane-partners.it
Sito: www.elenchitelefonici.info/patanepartners
Sito: www.patane-partners.it
P. Iva 01097200933

Consulenza del lavoro

Biasiotto Elaborazione Dati Sas Del Rag. Biasiotto Guido & C.
Conegliano (TV)
Viale Friuli 64
Tel. 043832533
Fax 043824022
E-mail: guido@studiobiasiotto.it
P. Iva 01219410261
inserzionista da altra provincia

Bonet Lepschy & Associati
Mestre (VE)
Viale Ancona, 15 17
Tel. 0415322604
E-mail: consulentimestre@bonetlepschy.it
Sito: www.elenchitelefonici.info/consulentelavoro
Sito: www.consulentimestre.it
P. Iva 03310160274
inserzionista da altra provincia

Consulente Del Lavoro Sergio Ciani
Codroipo (UD)
Via Ostermann, 6,6
Tel. 0432906321
Fax 0432906321
E-mail: info@studiosergiociani.it
Sito: www.elenchitelefonici.info/alboconsulentidellavoro
P. Iva 00131740300
inserzionista da altra provincia

Studio Associato Materini E Cecchini
San Romano In Garfagnana (LU)
Via Roma, 6
Sito: www.elenchitelefonici.info/studioassociatomateriniececchini
P. Iva 02261280461
inserzionista da altra provincia

Studio Profiessionale Rag. Franco Bastianello
Bassano Del Grappa (VI)
Via Sabbionara, 47
Tel. 0424219291
Fax 0424506670
E-mail: info@studiobastianello.it
Sito: www.elenchitelefonici.info/studiobastianello
Sito: www.studiobastianello.it
P. Iva 02242140248
inserzionista da altra provincia

Studio Rag. Pierluigi Mariani
Bregnano (CO)
Via Garibaldi, 50
Tel. 031722670
Fax 031722653
E-mail: info@studiomariani.info
Sito: www.elenchitelefonici.info/studiomarianipierluigi
P. Iva 01896010137
inserzionista da altra provincia

Studio Rag. Pierluigi Mariani
Bregnano (CO)
Via Garibaldi, 50
Tel. 031722670
Fax 031722653
E-mail: info@studiomariani.info
Sito: www.elenchitelefonici.info/studiomariani1
P. Iva 01896010137
inserzionista da altra provincia

Studio Rag. Pierluigi Mariani
Bregnano (CO)
Via Garibaldi, 50
Tel. 031722670
Fax 031722653
E-mail: info@studiomariani.info
Sito: www.elenchitelefonici.info/studiomariani
P. Iva 01896010137
inserzionista da altra provincia

Consulenza informatica, software

Essepaghe Srl
Vicenza (VI)
Via Zamenhof, 799
E-mail: assistenza@essepaghe.it
Sito: www.elenchitelefonici.info/essepaghe
Sito: www.essepaghe.it
P. Iva 02736470242
inserzionista da altra provincia

Sas Automation Srl
Schio (VI)
Via Lago Di Costanza, 31c
Tel. 0445576071
Fax 0445576548
E-mail: sasautomation@sasautomation.it
Sito: www.elenchitelefonici.info/sasautomation
Sito: www.sasautomation.it
P. Iva 02855930240
inserzionista da altra provincia

Consulenze speciali

Ce.S.Am. Srl Centro Servizi Di A. Di Dom
Pesaro (PU)
Via Pietro Gai, 24
Tel. 0721455825
Fax 0721455825
E-mail: cesamsrl@netco.it
Sito: www.elenchitelefonici.info/cesam
Sito: www.cesamservizi.it
P. Iva 02225690417
inserzionista da altra provincia

Logo Service Srl
Piacenza (PC)
Via Boselli, 67
Tel. 0523592536
E-mail: info@logoservice.eu
Sito: www.elenchitelefonici.info/logoservice
Sito: www.logoservice.eu
P. Iva 01499240339
inserzionista da altra provincia

M.C. Control Srl
Camisano Vicentino (VI)
Viale Venezia, 40
Tel. 0444411135
Fax 0444412154
E-mail: info@mccontrol.it
Sito: www.elenchitelefonici.info/mccontrol
Sito: www.mccontrol.it
P. Iva 03452700242
inserzionista da altra provincia

M.C. Control Srl
Camisano Vicentino (VI)
Viale Venezia, 40
Tel. 0444411135
Fax 0444412154
E-mail: info@mccontrol.it
P. Iva 03452700242
inserzionista da altra provincia

M.C. Control Srl
Camisano Vicentino (VI)
Viale Venezia, 40
Tel. 0444411135
Fax 0444412154
E-mail: info@mccontrol.it
P. Iva 03452700242
inserzionista da altra provincia

Contachilometri, contagiri

Lt Instruments Srl
Segrate (MI)
Via Don Sturzo, 10 12
Tel. 0226966196
Fax 0226922334
E-mail: fmartinelli@virgilio.it
Sito: www.elenchitelefonici.info/ltinstruments
P. Iva 13200270158
inserzionista da altra provincia

Controsoffittature, soffittature

Brilli Cartongesso Di Brilli Fabio
Pontassieve (FI)
Via Di Rosano, 9 E
Tel. 0558367240
Fax 0558367240
E-mail: brillicartongesso@libero.it
Sito: www.brillicartongesso.com
P. Iva 05842640483
inserzionista da altra provincia

Bsg Di Brilli Stefiano
Pontassieve (FI)
Via Di Rosano, 9 E
Tel. 0558367240
Cell. 3356684593
Fax 0558367240
E-mail: bsgbrillistefano@alice.it
Sito: www.elenchitelefonici.info/bsgbrillistefano
P. Iva 05804630480
inserzionista da altra provincia

Com.Pav. Srl
Fidenza (PR)
Via G. Cardano 8
E-mail: info@compav.it
Sito: www.elenchitelefonici.info/compavsrl
Sito: www.compav.it
P. Iva 01623190343
inserzionista da altra provincia

Coop.ve produzioni lavori e servizi

Group Star Societa' Cooperativa
Vicenza (VI)
Via Gioberti, 5 B
E-mail: info@groupstar.it
Sito: www.elenchitelefonici.info/groupstar
Sito: www.groupstar.it
P. Iva 03718510245
inserzionista da altra provincia

Societa' Cooperativa M. & C.
Chioggia (VE)
Viale Mediterraneo, 553
E-mail: mainercoop@gmail.com
Sito: www.elenchitelefonici.info/mainercoop
P. Iva 03169890278
inserzionista da altra provincia

Cooperative agricole

Granfirutta Zani Soc. Coop. Agricola
Faenza (RA)
Via Monte Sant'Andrea, 4
Tel. 0546695211
E-mail: info@granfruttazani.it
Sito: www.elenchitelefonici.info/granfruttazani
Sito: www.granfruttazani.it
P. Iva 00082340399
inserzionista da altra provincia

Cooperative servizi

Cooperativa Sociale Lavoro E Solidarietà Onlus
Saronno (VA)
Via Volpi, 10
Tel. 029625893
Fax 0296709054
E-mail: stefano.m@clsweb.it
Sito: www.elenchitelefonici.info/clsweb
Sito: www.clsweb.it
P. Iva 01376820120
inserzionista da altra provincia

L'Orologio Societa' Cooperativa
Pontassieve (FI)
Via Lisbona, 23
Tel. 0558313437
Fax 0558367153
E-mail: info@coop-orologio.it
Sito: www.elenchitelefonici.info/coporologio
P. Iva 03142960487
inserzionista da altra provincia

Servizi Disabili, Centri Residenziali, Comunità Alloggio, Cse, Cah, Sociale, Coop Sociale
Vertemate Con Minoprio (CO)
Via Vigna, 4
E-mail: alciliegio@tiscali.it
Sito: www.elenchitelefonici.info/comunitaalloggioalciliegio
P. Iva 00906130133
inserzionista da altra provincia

Cooperative trasporti

Cooperativa Trasporti Persiceto Soc. Coo
San Giovanni In Persiceto (BO)
Via Dogali, 22a
Tel. 051821220
E-mail: info@coop-trasporti-persiceto.it
Sito: www.elenchitelefonici.info/cooptrasportipersiceto
Sito: www.coop-trasporti-persiceto.it
P. Iva 00501851208
inserzionista da altra provincia

Coperture edili, tetti

Carlesso Narciso
Cameri (NO)
Via Marineo, 3
Tel. 0321519832
E-mail: narciso.carlesso@libero.it
Sito: www.elenchitelefonici.info/carlessocoperture1
Sito: www.carlessocoperture.it
P. Iva 00868710039
inserzionista da altra provincia

Carlesso Narciso
Cameri (NO)
Via Marineo, 3
Tel. 0321519832
E-mail: narciso.carlesso@libero.it
Sito: www.elenchitelefonici.info/carlessocoperture
Sito: www.carlessocoperture.it
P. Iva 00868710039
inserzionista da altra provincia

Coperture Edil Srl Unipersonale
Pesaro (PU)
Via Kennedy, 78
Cell. 335421963
Fax 0541869300
Sito: www.elenchitelefonici.info/copertureedil
Sito: www.coperture-edil.it
P. Iva 02275350417
inserzionista da altra provincia

Coperture Edil Srl Unipersonale
Pesaro (PU)
Via Kennedy, 78
Cell. 335421963
Fax 0541869300
E-mail: modon@libero.it
Sito: www.elenchitelefonici.info/copertureedilsrl
Sito: www.coperture-edil.it
P. Iva 02275350417
inserzionista da altra provincia

Eco-Line Coperture Snc Di Beati E Trombini
Faloppio (CO)
Via I Maggio, 9
Sito: www.elenchitelefonici.info/ecolinecoperturesnc1
Sito: www.bcolinecoperturesnc.it
P. Iva 03049570132
inserzionista da altra provincia

Gt Di Todaro G. E Fortini G. Snc
San Giovanni In Persiceto (BO)
Via Bodoni, 4
Tel. 051623414
Fax 051823414
E-mail: info@giuseppetodaro.com
Sito: www.elenchitelefonici.info/gttodarogiuseppe
Sito: www.giuseppetodaro.com
P. Iva 01779531209
inserzionista da altra provincia

Gt Di Todaro G. E Fortini G. Snc
San Giovanni In Persiceto (BO)
Via Bodoni, 4
Tel. 051623414
Fax 051823414
E-mail: info@giuseppetodaro.com
Sito: www.giuseppetodaro.com
P. Iva 01779531209
inserzionista da altra provincia

Gt Di Todaro G. E Fortini G. Snc
San Giovanni In Persiceto (BO)
Via Bodoni, 4
Tel. 051623414
Fax 051823414
E-mail: info@giuseppetodaro.com
Sito: www.giuseppetodaro.com
P. Iva 01779531209
inserzionista da altra provincia

Gt Di Todaro G. E Fortini G. Snc
San Giovanni In Persiceto (BO)
Via Bodoni, 4
Cell. 335327696
E-mail: info@giuseppetodaro.com
Sito: www.elenchitelefonici.info/todarogiuseppe
Sito: www.giuseppetodaro.com
P. Iva 01779531209
inserzionista da altra provincia

Il Tetto Sas Di Bellardi Ivan & C.
Bertinoro (FC)
Piazza Del Duca, 7
Cell. 3496377914
E-mail: ivan.bellardi@gmail.com
Sito: www.elenchitelefonici.info/iltettofc
Sito: www.il tettofc.com
P. Iva 03210260406
inserzionista da altra provincia

Ital Cover Snc Di Como Alessandro & C.
Asiago (VI)
Piazza Carli, 3
Tel. 0424692705
Cell. 3483422649
E-mail: italcover@libero.it
Sito: www.elenchitelefonici.info/italcovertetti
Sito: www.italcover-tetti.it
P. Iva 02328620246
inserzionista da altra provincia

Omma Snc Di Arnaldi & Mantiero
Isola Vicentina (VI)
Via Capiterlina 43
E-mail: ommatetti@gmail.com
Sito: www.elenchitelefonici.info/ommatetti
Sito: www.ommatetti.it
P. Iva 02323100244
inserzionista da altra provincia

Omma Snc Di Arnaldi & Mantiero
Isola Vicentina (VI)
Via Capiterlina 43
E-mail: ommatetti@gmail.com
Sito: www.ommatetti.it
P. Iva 02323100244
inserzionista da altra provincia

Omma Snc Di Arnaldi & Mantiero
Isola Vicentina (VI)
Via Capiterlina 43
E-mail: ommatetti@gmail.com
Sito: www.ommatetti.it
P. Iva 02323100244
inserzionista da altra provincia

Sos Amianto No Problem
Faloppio (CO)
Via I Maggio, 9
E-mail: ecolinecoperturesnc@gmail.com
Sito: www.elenchitelefonici.info/ecolinecoperturesnc
Sito: www.ecolinecoperturesnc.it
P. Iva 03049570132
inserzionista da altra provincia

Todaro Giuseppe
San Giovanni In Persiceto (BO)
Via Bodoni, 4
Cell. 335327696
E-mail: info@giuseppetodaro.com
Sito: www.elenchitelefonici.info/giuseppetodaro
Sito: www.giuseppetodaro.com
P. Iva 01779531209
inserzionista da altra provincia

Copisterie, riproduzioni

Centrocopie Di Lucchese Rosanna
Sacile (PN)
Viale Della Repubblica, 33
Tel. 0434737146
E-mail: info@centrocopiesacile.it
Sito: www.elenchitelefonici.info/centrocopiesacile
Sito: www.centrocopiesacile.it
P. Iva 01682110935

Copisteria Canturina Di Enrico Tagliabue
Cantu' (CO)
Via Rebecchino 7a
Tel. 031712197
Fax 031712197
E-mail: info@copisteriacanturina.com
Sito: www.elenchitelefonici.info/copisteriacanturina.com
Sito: www.copisteriacanturina.com
P. Iva 02334820137
inserzionista da altra provincia

Copisteria Canturina Di Tagliabue Enrico
Cantu' (CO)
Via Rebecchino 7a
Tel. 031712197
Fax 031712197
E-mail: info@copisteriacanturina.com
P. Iva 02334820137
inserzionista da altra provincia

Delta Graphic Srl
Gorgonzola (MI)
Piazza Europa, 9
Tel. 0295300486
Sito: www.elenchitelefonici.info/centrostampa
P. Iva 10903020153
inserzionista da altra provincia

Digicopy Sas
Scandicci (FI)
Via Newton, 98
E-mail: digicopy@mail.com
Sito: www.elenchitelefonici.info/digicopy
Sito: www.digicopy.com
P. Iva 06083150489
inserzionista da altra provincia

Cordami e spaghi

Manifiattura Quattro F. Srl
Gello Di Lavaiano (PI)
Via Emilia Romagna, 31
Tel. 0587290940
Fax 0587291493
E-mail: info@manifatturaquattrof.com
Sito: www.elenchitelefonici.info/manifatturaquattrof
Sito: www.manifatturaquattrof.com
P. Iva 00867850505
inserzionista da altra provincia

Cornici, aste

G.F. Arte E Bricolage Di Granelli Fabio
Roveleto Di Cadeo (PC)
Via Emilia, 14
E-mail: artebricolage@alice.it
Sito: www.elenchitelefonici.info/artebricolage
P. Iva 01328790330
inserzionista da altra provincia

Corrieri, recapito espressi

Altea Servizi E Logistica
Ospedaletto (PI)
Via Volpe, 10
E-mail: altea.consorzio@gmail.com
Sito: www.elenchitelefonici.info/altea
P. Iva 10963901003
inserzionista da altra provincia

A.R.P.A. Snc Di Prada Adriano & C.
Abbiategrasso (MI)
Viale Mazzini, 173
Tel. 029465675
E-mail: arpasnc@libero.it
Sito: www.elenchitelefonici.info/arpasnc
P. Iva 10207940155
inserzionista da altra provincia

A.R.P.A. Snc Di Prada Adriano & C.
Abbiategrasso (MI)
Viale Mazzini, 173
Tel. 029465675
E-mail: arpasnc@libero.it
Sito: www.elenchitelefonici.info/tamoilarpaabbiategrasso
P. Iva 10207940155
inserzionista da altra provincia

A.R.P.A. Snc Di Prada Adriano & C.
Abbiategrasso (MI)
Viale Mazzini, 173
Tel. 029465675
E-mail: arpasnc@libero.it
Sito: www.elenchitelefonici.info/tamoildipradaadriano
P. Iva 10207940155
inserzionista da altra provincia

Autotrasporti Carrai Sandro
Portoferraio (LI)
Via Della Ferriera, 21
Tel. 0565944129
Fax 0565944129
E-mail: info@autotrasporticarraisandro.it
Sito: www.elenchitelefonici.info/autotrasporticarraisandro
Sito: www.autotrasporticarraisandro.it
P. Iva 01327380497
inserzionista da altra provincia

Costruzione, lavorazione stampi

Costamp Srl
Forli' (FC)
Via Zignola, 12
Tel. 0543754217
Fax 0543754110
E-mail: info@costampsrl.it
Sito: www.elenchitelefonici.info/costampsrl
Sito: www.costampsrl.it
P. Iva 01829310406
inserzionista da altra provincia

Creazione manutenzione giardini

Ad Novas Garden Di Maltoni Gianni & C. Snc
Cesenatico (FC)
Via Saffi, 130 A
Cell. 3486561743
E-mail: gianni.maltoni@libero.it
Sito: www.elenchitelefonici.info/adnovasgarden
P. Iva 03261380400
inserzionista da altra provincia

Borselli Alessio
Pistoia (PT)
Via Del Frascone, 22
Cell. 3493484344
E-mail: alessio.borselli@yahoo.it
Sito: www.elenchitelefonici.info/alessioborselli
Sito: www.alessioborselligiardiniere.it
P. Iva 01657380471
inserzionista da altra provincia

Borselli Alessio
Pistoia (PT)
Via Del Frascone, 22
Cell. 3493484344
E-mail: alessio.borselli@yahoo.it
Sito: www.alessioborselligiardiniere.it
P. Iva 01657380471
inserzionista da altra provincia

Falorni Ortofiorovivaistica Di Falorni M
Colignola (PI)
Via Calcesana, 289
Tel. 050870021
E-mail: stefano.falorni@alice.it
Sito: www.piantinefalorni.com
P. Iva 00680520509
inserzionista da altra provincia

Falorni Ortofiorovivaistica Di Falorni M
Colignola (PI)
Via Calcesana, 289
Tel. 050870021
E-mail: stefano.falorni@alice.it
Sito: www.piantinefalorni.com
P. Iva 00680520509
inserzionista da altra provincia

Felici Ferruccio
Camucia Di Cortona (AR)
Via Ossaia, 29b
Tel. 057562591
Fax 057562591
Sito: www.elenchitelefonici.info/felicferruccio
P. Iva 01532110515
inserzionista da altra provincia

Giardinaggio Trasfiorini
Comacchio (FE)
Via Leoncavallo, 30
Tel. 0533333594
Cell. 3391828739
Sito: www.elenchitelefonici.info/giardinaggiotrasforini
P. Iva 01528940388
inserzionista da altra provincia

Green Planet Di Stangherlin Andrea
Castello Di Godego (TV)
Via Grande, 65
Cell. 3335769364
E-mail: greenplanet.as@libero.it
Sito: www.elenchitelefonici.info/greenplanet
P. Iva 04068580267
inserzionista da altra provincia

Idea Garden Snc Di Orlandini S. E Lucchi
Codogno (LO)
Via Molinari, 7 9a
Tel. 3332444575
Cell. 3383563139
E-mail: grazioli.monica@alice.it
Sito: www.elenchitelefonici.info/ideagarden1
P. Iva 04839570969
inserzionista da altra provincia

Idea Garden Snc Di Orlandini S. E Lucchi
Codogno (LO)
Via Molinari, 7 9 A
Cell. 3383563139
E-mail: grazioli.monica@alice.it
Sito: www.elenchitelefonici.info/ideagarden
P. Iva 04839570969
inserzionista da altra provincia

La Fontanella Di Bovio Giuseppe
Oleggio (NO)
Via Sciaroli, 19
E-mail: g.fontanella@email.it
Sito: www.elenchitelefonici.info/fontanella
P. Iva 01902660032
inserzionista da altra provincia

Romagna In Fiore Di Bertozzi Federico
Savignano Sul Rubicone (FC)
Via F.Lli Spazzoli, 85
Tel. 3475269349
E-mail: fede.bertozzi@gmail.com
Sito: www.elenchitelefonici.info/romagnainfiore
P. Iva 03955970409
inserzionista da altra provincia

Rossini Gianpiero
San Pietro Mosezzo (NO)
Via Leopardi, 2
E-mail: gianpiero.rossini@libero.it
Sito: www.elenchitelefonici.info/gianpierorossini
P. Iva 02117420030
inserzionista da altra provincia

Sabbadini Floricoltura
Suzzara (MN)
Viale Dell'Artigianato, 2 A
Tel. 0376535524
Fax 0376535524
E-mail: sabbadini.fratelli@alice.it
Sito: www.elenchitelefonici.info/sabbadinifratelli
Sito: www.sabbadinifratelli.com
P. Iva 01225970209
inserzionista da altra provincia

Segrino Verde
Erba (CO)
Via Xviii Marzo
Tel. 031640357
E-mail: segrinoverde@fastwebnet.it
Sito: www.elenchitelefonici.info/segrinoverde
P. Iva 01586960138
inserzionista da altra provincia

Segrino Verde Di Pozzi & Boschini Snc
Erba (CO)
Via Xviii Marzo
Tel. 031640357
Fax 031640357
E-mail: segrinoverde@fastwebnet.it
Sito: www.elenchitelefonici.info/segrinoverde2
Sito: www.segrinoverde.it
P. Iva 01586960138
inserzionista da altra provincia

Società Agricola Eredi Galli Claudio S.S.
Modena (MO)
Via Vignolese, 994
Tel. 059371075
Fax 0593682882
Sito: www.elenchitelefonici.info/eredigalliclaudioss
P. Iva 03166360366
inserzionista da altra provincia

Vivai Patuelli Wilmer
Ravenna (RA)
Via Zuccherificio, 14
Cell. 3385349057
E-mail: vivaipatuelliwilmer@libero.it
Sito: www.elenchitelefonici.info/azagricolapatuelli
P. Iva 02036080394
inserzionista da altra provincia

Cuscinetti volventi a sfere, rulli

An. Tea Srl
Gorla Minore (VA)
Via Redipuglia, 172
Tel. 0331604611
Fax 0331389127
E-mail: acquisti@anteasrl.biz
Sito: www.elenchitelefonici.info/anteasrl
P. Iva 05837800969
inserzionista da altra provincia

Bottene Sas Di Bottene Andrea & C.
Schio (VI)
Via Lago D'Iseo, 3 A Z.I.
Tel. 0445576201
Fax 0445576211
E-mail: info@bottenesas.it
Sito: www.elenchitelefonici.info/bottenesas
Sito: www.bottenesas.it
P. Iva 02287080242
inserzionista da altra provincia

Decoratori

Edil Decor 2012 Sas Di Misiti Salvatore E C.
Chivasso (TO)
Via Torino, 19 1
E-mail: edildecor2012@email.it
Sito: www.elenchitelefonici.info/edildecor2012sas
P. Iva 10615310017
inserzionista da altra provincia

Edil Decor 2012 Sas Di Misiti Salvatore E C.
Chivasso (TO)
Via Torino, 19 1
E-mail: edildecor2012@email.it
Sito: www.elenchitelefonici.info/edildecor2012
P. Iva 10615310017
inserzionista da altra provincia

N.S. Decorazioni Sas
Ronca' (VR)
Via Campanari, 1
Tel. 0457460035
Cell. 3497743625
Fax 0457460035
E-mail: simone.niero@libero.it
Sito: www.elenchitelefonici.info/nsdecorazioni
Sito: www.nsdecorazioni.it
P. Iva 03644270237
inserzionista da altra provincia

Rossi Decor Snc
Asiago (VI)
Via Bassano, 18
E-mail: rossidecor@hotmail.it
Sito: www.elenchitelefonici.info/rossidecor
P. Iva 02467960247
inserzionista da altra provincia

Demolizione autoveicoli

Marta Demolizioni Di Marta Roberto & C.
Magnago (MI)
Via San Martino, 61
Tel. 0331659362
Cell. 3487152719
Fax 0331309526
E-mail: martademolizioni@martademolizioni.it
Sito: www.elenchitelefonici.info/martademolizioni1
Sito: www.martademolizioni.eu
P. Iva 11747540158
inserzionista da altra provincia

Marta Demolizioni Di Marta Roberto & C.
Magnago (MI)
Via San Martino, 61
Tel. 0331659362
Cell. 3487152719
Fax 0331309526
E-mail: martademolizioni@martademolizioni.it
Sito: www.elenchitelefonici.info/martademolizioni
P. Iva 11747540158
inserzionista da altra provincia

Recuperi E Autodemolizioni Srl
Desio (MB)
Via Ferravilla, 101
Tel. 0362628572
Fax 0362307417
E-mail: marroneauto@libero.it
Sito: www.elenchitelefonici.info/recuperieautodemolizionisrl1
P. Iva 03133000962
inserzionista da altra provincia

Dentisti chirurghi, odontoiatri

Ambulatorio Dentistico Restelli Sas Di Restelli Flavio Giovani & C.
Bareggio (MI)
Via Girotti, 29
Tel. 0290362800
E-mail: studio.restelli@tiscali.it
Sito: www.elenchitelefonici.info/dentistarestelli1
Sito: www.dentistarestelli.it
P. Iva 10704060150
inserzionista da altra provincia

Ambulatorio Dentistico Restelli Sas Di Restelli Flavio Giovanni & C.
Bareggio (MI)
Via Girotti, 29
Tel. 0290362800
E-mail: studio.restelli@tiscali.it
Sito: www.elenchitelefonici.info/dentistarestelli
Sito: www.dentistarestelli.it
P. Iva 10704060150
inserzionista da altra provincia

Ambulatorio Medico-Dentistico Dr. Vito Sammarco
Cassola (VI)
Via Papa Giovanni Xxiii, 32
Tel. 0424534062
E-mail: sammarcostudio@gmail.com
Sito: www.elenchitelefonici.info/sammarcostudiodentistico
P. Iva 01394480287
inserzionista da altra provincia

Ambulatorio Medico-Dentistico Dr. Vito Sammarco
Cassola (VI)
Via Papa Giovanni Xxiii, 32
Tel. 0424534062
E-mail: sammarcostudio@gmail.com
P. Iva 01394480287
inserzionista da altra provincia

Ambulatorio Medico-Dentistico Dr. Vito Sammarco
Cassola (VI)
Via Papa Giovanni Xxiii, 32
Tel. 0424534062
E-mail: sammarcostudio@gmail.com
P. Iva 01394480287
inserzionista da altra provincia

Ambulatorio Polispecialistico Odontoiatria
Crema (CR)
Via Lapira, 18 Palazzo Ipercoop
Tel. 0373204459
Sito: www.elenchitelefonici.info/sclaudia4
P. Iva 01186320196
inserzionista da altra provincia

Azzi Dott. Roberto
Follonica (GR)
Via Roma, 70
Tel. 0566263427
Sito: www.elenchitelefonici.info/dottrobertoazzi
P. Iva 00786320531
inserzionista da altra provincia

Barichella Dr. Adriano
Legnano (MI)
Via Flora, 43
Tel. 0331599148
E-mail: a.barichella@alice.it
Sito: www.elenchitelefonici.info/barichellaadriano
P. Iva 07868100152
inserzionista da altra provincia

Barichella Dr. Adriano
Legnano (MI)
Via Flora, 43
Tel. 0331599148
E-mail: a.barichella@alice.it
P. Iva 07868100152
inserzionista da altra provincia

Beckman Dr. Bobbie Dds Studio Dentistico
Bassano Del Grappa (VI)
Via Orazio Marinali, 62 C.P. 458
Tel. 0424525322
Fax 0424525322
E-mail: bobbieb@tin.it
Sito: www.elenchitelefonici.info/bobbiebeckman
Sito: www.bobbiebeckman.it
P. Iva 02557940240
inserzionista da altra provincia

Belluz Dott. Mauro
Seveso (MB)
Via Manzoni, 12
Tel. 0362545011
E-mail: maurobelluz@yahoo.it
Sito: www.elenchitelefonici.info/dottmaurobelluz
P. Iva 02208670964
inserzionista da altra provincia

Bianchi Dott. Pietro
Mediglia (MI)
Via A. D'Aosta, 17
Sito: www.elenchitelefonici.info/drpietrobianchi
P. Iva 06590990153
inserzionista da altra provincia

Castronovo Studio Dentistico
San Giorgio Di Nogaro (UD)
Via Europa Unita, 3
Tel. 0431620314
E-mail: a.castro@libero.it
Sito: www.elenchitelefonici.info/castronovostudiodentistico
P. Iva 02344280306
inserzionista da altra provincia

Centro Medico Odontoiatrico Andromeda Srl
Empoli (FI)
Via Cantini, 44
Sito: www.elenchitelefonici.info/centromedicoandromeda
P. Iva 05212280480
inserzionista da altra provincia

Centro Odontoiatrico Sas Di Giannini A. & C.
Monza (MB)
Piazza Trento E Trieste, 15
Tel. 039382222
Fax 0393908746
E-mail: augugiana@tiscali.it
Sito: www.elenchitelefonici.info/cogiannini
Sito: www.cogiannini.abcsalute.it
P. Iva 02397250966
inserzionista da altra provincia

Centro Sanitario Odontoiatrico Srl
Arcade (TV)
Via Trieste, 20
Tel. 0422874275
E-mail: center.odontoiatrico@libero.it
Sito: www.elenchitelefonici.info/centerodontoiatrico
P. Iva 04308670266
inserzionista da altra provincia

Dental P
Melzo (MI)
Piazza Risorgimento 12
Tel. 022620542
E-mail: dentalp@libero.it
Sito: www.elenchitelefonici.info/studiodentalp
Sito: www.studiodentalp.it
P. Iva 10172450156
inserzionista da altra provincia

Dentisti Associati Cicognani E Mazzafierri
Ravenna (RA)
Via Comandini, 4
Tel. 0544270617
Fax 0544276903
E-mail: segreteria@studiocima.it
Sito: www.elenchitelefonici.info/dentistiassociati
P. Iva 01431410396
inserzionista da altra provincia

Dott. Alberto Taie'
Gorla Minore (VA)
Via Garibaldi, 35
Tel. 0331604393
E-mail: a.taie@virgilio.it
Sito: www.elenchitelefonici.info/dentistataiealberto
P. Iva 01723090120
inserzionista da altra provincia

Dott. Andrea Bartelloni
Viareggio (LU)
Piazza D'Azeglio, 3
Tel. 0584962044
Fax 0584962044
E-mail: studiobartelloni@alice.it
Sito: www.elenchitelefonici.info/studiobartelloniandrea
P. Iva 00758240501
inserzionista da altra provincia

Dott. Carlo Marelli
Cascina Amata Di Cantu' (CO)
Via Petrarca, 10
Tel. 031732368
E-mail: camare00@marellic.191.it
Sito: www.elenchitelefonici.info/dottcarlomarelli
P. Iva 01658150139
inserzionista da altra provincia

Dott. Carrafiello Alessandro
Reggio Emilia (RE)
Via Emilia Ospizio, 118
Tel. 0522577788
E-mail: alessandro@carrafiello.eu
Sito: www.elenchitelefonici.info/drcarrafielloalessandro
Sito: www.carrafiello.eu
P. Iva 02008650356
inserzionista da altra provincia

Dott. Dinatella Sanvisenti
Magnago (MI)
Via S. Martino, 27
E-mail: studiosanvisentimag@tiscali.it
Sito: www.elenchitelefonici.info/studiosanvisenti
Sito: www.studiodentistico-sanvisenti.com
P. Iva 10795140150
inserzionista da altra provincia

Dott. Edo Ferrara
Viareggio (LU)
Via Verdi, 281
Sito: www.elenchitelefonici.info/ferradottedo
P. Iva 00336680467
inserzionista da altra provincia

Dott. Fabio Rodighiero
Melegnano (MI)
Via Giacomo Frassi, 39
Tel. 029833348
E-mail: yutsan@tiscali.it
Sito: www.elenchitelefonici.info/dottrodighiero
P. Iva 03830240960
inserzionista da altra provincia

Dott. Fabrizio Prampolini
Nerviano (MI)
Via Lazzaretto, 19
Tel. 0331584397
E-mail: info@studioprampolini.net
Sito: www.elenchitelefonici.info/studioprampolini
P. Iva 03265730964
inserzionista da altra provincia

Dott. Giacomo Cella
Fornaci Di Barga (LU)
Via De Gasperi, 3 D
Sito: www.elenchitelefonici.info/dottgiacomocella
P. Iva 01762290466
inserzionista da altra provincia

Dott. Giancarlo Pineschi
Castelnuovo Di Garfagnana (LU)
Via Vannugli, 37
Tel. 058362075
Sito: www.elenchitelefonici.info/pineschigiancarlo
P. Iva 01361080466
inserzionista da altra provincia

Dott. Giuseppe Petracca
Viareggio (LU)
Via Aurelia Nord, 232
Tel. 058456141
Sito: www.elenchitelefonici.info/giuseppepetracca
P. Iva 01297290460
inserzionista da altra provincia

Dott. Marco Maccatrozzo
Villorba (TV)
Via Petrarca 9
Tel. 0422919724
E-mail: mkmacc@gmail.com
Sito: www.elenchitelefonici.info/studiodentisticomaccatrozzo
P. Iva 02588800272
inserzionista da altra provincia

Dott. Marina Livraghi
Melegnano (MI)
Via Frassi, 47
Tel. 029839122
E-mail: studiomedicosanpio@libero.it
Sito: www.elenchitelefonici.info/studiomedicosanpio
Sito: www.studiomedicosanpio.it
P. Iva 07223530150
inserzionista da altra provincia

Dott. Mario Gagliardi
Busto Arsizio (VA)
Via Massari, 1
Sito: www.elenchitelefonici.info/dottmariogagliardi1
P. Iva 01729740124
inserzionista da altra provincia

Dott. Piccinin Gianni
Pasiano Di Pordenone (PN)
Via Roma, 18
Tel. 0434625005
Sito: www.elenchitelefonici.info/dottpicciningianni
P. Iva 00421550930

Dott. Roberto Guenzani
Cassano Magnago (VA)
Via Costa, 24
Tel. 0331205800
E-mail: docroby@logic.it
Sito: www.elenchitelefonici.info/guerzaniroberto
P. Iva 01334810122
inserzionista da altra provincia

Dott.Ssa Donatella Sanvisenti
Magnago (MI)
Via San Martino, 27
E-mail: studiosanvisentimag@tiscali.it
Sito: www.elenchitelefonici.info/studiosanvisenti1
Sito: www.studiodentistico-sanvisenti.com
P. Iva 10795140150
inserzionista da altra provincia

Dott.Ssa Eleonora Balzarotti
Corbetta (MI)
Via Petrarca, 30
Sito: www.elenchitelefonici.info/dottsaeleonorabalzarotti
P. Iva 12374610157
inserzionista da altra provincia

Dott.Ssa Eleonora Rivetti
Novara (NO)
Via Mossotti, 11b
E-mail: eleonora.rivetti@libero.it
Sito: www.elenchitelefonici.info/eleonorarivetti
P. Iva 01961000039
inserzionista da altra provincia

Dr. Ado Vivan
Pordenone (PN)
Via Di Ragogna, 2 C
Tel. 043440277
E-mail: ado.vivan@alice.it
Sito: www.elenchitelefonici.info/adovivan
Sito: www.studioadovivan.altervista.org
P. Iva 01173150937

Dr.Ottavio Gerosa
Inverigo (CO)
Via Vittorio Veneto, 5 B
Tel. 031699302
E-mail: otgeros@tin.it
Sito: www.elenchitelefonici.info/drottaviogerosa
P. Iva 02098220128
inserzionista da altra provincia

Dr. Vito Cavallo
Bondeno (FE)
Piazza Garibaldi, 33 A
Tel. 0532893525
E-mail: vitocav@gmail.com
Sito: www.elenchitelefonici.info/vitocavallo
P. Iva 01331840387
inserzionista da altra provincia

Dusmedical Dott Dus Sergio
Sacile (PN)
Via Colombo, 4b
Tel. 0434782141
E-mail: sara@dusmedical.it
Sito: www.elenchitelefonici.info/dusmedical
Sito: www.dusmedical.it
P. Iva 04402720264

Fancelli Dott. Valerio
Scandicci (FI)
Via Gemmi, 9
E-mail: studiofancelli@andinet.it
Sito: www.elenchitelefonici.info/dottvaleriofancelli
Sito: www.studiofancelli.andinet.it
P. Iva 05393170484
inserzionista da altra provincia

Filosofio Dr. Mario
Malo (VI)
Via Chiesa, 58
Tel. 0445606900
E-mail: filosofomario@virgilio.it
P. Iva 03100880248
inserzionista da altra provincia

Gianello Dott. Arnaldo
Maglio Di Sopra Valdagno (VI)
Via S.S. Trinità, 30
Tel. 0445412588
Sito: www.elenchitelefonici.info/gianellodottarnaldo
P. Iva 02253880245
inserzionista da altra provincia

Gianello Dott. Arnaldo
Valdagno (VI)
Via Fusinato, 3 C
Tel. 0445412588
P. Iva 02253880245
inserzionista da altra provincia

Loner Dott. Rolando
Busto Arsizio (VA)
Via Poerio, 3
Tel. 0331678440
E-mail: studio.loner@gmail.com
Sito: www.elenchitelefonici.info/dottlonerrolando
P. Iva 01332610128
inserzionista da altra provincia

Odontoiatria Medica B.L. Srl
Caronno Pertusella (VA)
Viale Italia, 990
E-mail: od.medica@tin.it
Sito: www.elenchitelefonici.info/odontoiatriamedica2
Sito: www.odontoiatriamedica.it
P. Iva 12570820154
inserzionista da altra provincia

Odontoiatria Medica B.L. Srl
Caronno Pertusella (VA)
Viale Italia, 990
E-mail: od.medica@tin.it
Sito: www.elenchitelefonici.info/odontoiatriamedica1
Sito: www.odontoiatriamedica.it
P. Iva 12570820154
inserzionista da altra provincia

Odontoiatria Medica B.L. Srl
Caronno Pertusella (VA)
Viale Italia, 990
E-mail: od.medica@tin.it
Sito: www.elenchitelefonici.info/odontoiatriamedicablsrl
Sito: www.odontoiatriamedica.it
P. Iva 12570820154
inserzionista da altra provincia

Pentadent Srl
Monza (MB)
Via Osculati, 15
E-mail: info@pentadent.it
Sito: www.elenchitelefonici.info/pentadent
P. Iva 13416790155
inserzionista da altra provincia

Perin Dott. Michele
Bassano Del Grappa (VI)
Via Bortolo Sacchi, 3
Tel. 0424568407
E-mail: studioperinmichele@libero.it
Sito: www.elenchitelefonici.info/studiodentisticoperin
Sito: www.studiodentisticoperin.it
P. Iva 00914980248
inserzionista da altra provincia

Petracca Dott. Giuseppe
Viareggio (LU)
Via Aurelia Nord, 232
Tel. 058456141
E-mail: giuseppepetracca56@alice.it
Sito: www.elenchitelefonici.info/gpetrarca
P. Iva 01297290460
inserzionista da altra provincia

Poliambulatori I.A.M..D.
San Giorgio Di Nogaro (UD)
Via Marano Lagunare, 4
Tel. 0431621039
E-mail: iamd.poliambulatorio@alice.it
Sito: www.elenchitelefonici.info/poliambulatorioiamd
Sito: www.iamd.it
P. Iva 02059860300
inserzionista da altra provincia

Poliambulatorio Odontoiatrico La Rocca
Ospedaletto Di Coriano (RN)
Via Montescudo, 63
E-mail: info@odontoiatrialarocca.it
Sito: www.elenchitelefonici.info/odontoiatrialarocca
Sito: www.odontoiatrialarocca.it
P. Iva 03811950405
inserzionista da altra provincia

Rosato Dott. Rosario Studio Dentistico
Viadana (MN)
Via M. D'Azeglio, 24
Tel. 037582849
E-mail: arosat01@tin.it
Sito: www.elenchitelefonici.info/dottroasriorosato
P. Iva 00932450349
inserzionista da altra provincia

Sammarco Dr. Vito
Cassola (PD)
Via Papa Giovanni Xxiii, 32
Tel. 0424534062
E-mail: sammarcostudio@gmail.com
P. Iva 01394480287
inserzionista da altra provincia

Schievano Dott. Luca
Altavilla Vicentina (VI)
Via Rossini, 8
E-mail: skiev78@gmail.com
Sito: www.elenchitelefonici.info/schievanodottluca
P. Iva 01663950382
inserzionista da altra provincia

S. Claudia Srl
Crema (CR)
Via Lapira, 18
Tel. 0373204459
Fax 0373204579
E-mail: santaclaudiasrl@tin.it
Sito: www.elenchitelefonici.info/sclaudia
P. Iva 01186320196
inserzionista da altra provincia

S. Claudia Srl
Crema (CR)
Via Lapira, 18
Tel. 0373204459
Fax 0373204579
E-mail: santaclaudiasrl@tin.it
Sito: www.elenchitelefonici.info/santaclaudiasrl
Sito: www.santaclaudia.it
P. Iva 01186320196
inserzionista da altra provincia

S. Claudia Srl
Crema (CR)
Via Lapira, 18
Tel. 0373204459
Fax 0373204579
E-mail: santaclaudiasrl@tin.it
Sito: www.elenchitelefonici.info/santaclaudiasrl1
P. Iva 01186320196
inserzionista da altra provincia

Segato Elio & C. Sas
Vicenza (VI)
Via Caveggiara, 8
Tel. 0444911410
E-mail: elio.segato@alice.it
Sito: www.elenchitelefonici.info/segatoelio
P. Iva 02484780248
inserzionista da altra provincia

Smile Srl
Treviso (TV)
Viale Della Repubblica, 253b
E-mail: preventivi.treviso@dentalcoop.it
Sito: www.elenchitelefonici.info/smilesrl
Sito: www.dentalcoop.it
P. Iva 04173460264
inserzionista da altra provincia

Solda' Dott. Piergiuseppe
Arzignano (VI)
Via Egadi, 1 2
Tel. 0444675955
E-mail: piergi@gmail.com
P. Iva 00854240249
inserzionista da altra provincia

Solda' Dott. Piergiuseppe
Arzignano (VI)
Via Egadi, 1 2
Tel. 0444675955
Fax 0445940007
E-mail: piergi@gmail.com
Sito: www.elenchitelefonici.info/soldapiergiuseppe
P. Iva 00854240249
inserzionista da altra provincia

Solda' Dott. Piergiuseppe
Arzignano (VI)
Via Egadi, 1 2
Tel. 0444675955
Fax 0445940007
E-mail: piergi@gmail.com
P. Iva 00854240249
inserzionista da altra provincia

St. Dentistico Dott.Sghayer Fahed
Cermenate (CO)
Via Castello, 19
Tel. 031772877
E-mail: fahed@tiscali.it
Sito: www.elenchitelefonici.info/sghayerdottfahed
P. Iva 01355490135
inserzionista da altra provincia

Studio Associato Di Odontoiatria Santacaterina & Cavaleri Di Dr. Antonio Santacaterina & Dr. Ermanno Cavaleri
Schio (VI)
Via Lago Di Lugano, 27
Tel. 0445523787
E-mail: studiodentistico.sc@gmail.com
Sito: www.elenchitelefonici.info/studiodenticosc
Sito: www.studiodentisticosc.it
P. Iva 03434970244
inserzionista da altra provincia

Studio Dentistico Associato Dott. Vencato Luciano E Dott. Reniero Ivan Massimiliano
Isola Vicentina (VI)
Piazza Vecchia 1 2
Tel. 0444975553
Sito: www.elenchitelefonici.info/studiodentisticoassociatovencatoereniero
P. Iva 02805800246
inserzionista da altra provincia

Studio Dentistico Associato Dr. Tiziana Pagani - Dr. Valerio Ronchi
Telgate (BG)
Via Roma, 16
Tel. 035831063
Sito: www.elenchitelefonici.info/studiodentisticoassociatopaganironchi
P. Iva 01988140164
inserzionista da altra provincia

Studio Dentistico Carraro Dott. Gian Pietro
Caldogno (VI)
Via Zanella, 54 1
Tel. 0444585848
E-mail: gianpietro.carraro@tin.it
Sito: www.elenchitelefonici.info/gianpietrocarraro
P. Iva 01311650244
inserzionista da altra provincia

Studio Dentistico Dental 2000 Srl
Novara (NO)
Via Bossi, 18
Tel. 0321695369
E-mail: dental.2000@hotmail.it
Sito: www.elenchitelefonici.info/studiodentalduemila
Sito: www.studiodentalduemila.com
P. Iva 01742460031
inserzionista da altra provincia

Studio Dentistico Dott. Claudio Giuseppe Banfi
Melzo (MI)
Via Lodi, 17
Tel. 0295739551
E-mail: info@studiobanfi.it
Sito: www.elenchitelefonici.info/studiodentisticobanfi
Sito: www.studiodentisticobanfi.it
P. Iva 07809230159
inserzionista da altra provincia

Studio Dentistico Dott. Gasparella Emilio
Isola Vicentina (VI)
Piazza Marconi 73
Tel. 0444976337
E-mail: emilio@gasparella.org
Sito: www.elenchitelefonici.info/studiodentisticodottgasparellaemilio
P. Iva 02900700242
inserzionista da altra provincia

Studio Dentistico Dott. Gasparella Emilio
Isola Vicentina (VI)
Piazza Marconi 73
Tel. 0444976337
E-mail: emilio@gasparella.org
P. Iva 02900700242
inserzionista da altra provincia

Studio Dentistico Dott. Gasparella Emilio
Isola Vicentina (VI)
Piazza Marconi 73
Tel. 0444976337
E-mail: emilio@gasparella.org
P. Iva 02900700242
inserzionista da altra provincia

Studio Dentistico Dott. Loner Rolando
Busto Arsizio (VA)
Via Poerio, 3
Tel. 0331678440
E-mail: studio.loner@gmail.com
Sito: www.elenchitelefonici.info/lonerrolandoodontoiatra
P. Iva 01332610128
inserzionista da altra provincia

Studio Dentistico Dott. Mantoan Paolo
San Giorgio Di Nogaro (UD)
Via Palmanova, 4
Tel. 043165784
Sito: www.elenchitelefonici.info/studiodentisticomantoan
P. Iva 00451570311
inserzionista da altra provincia

Studio Dentistico Dott Remo Fiorita
Cassano D'Adda (MI)
Piazza Lega Lombarda, 3
Tel. 036360191
Sito: www.elenchitelefonici.info/dottremofiorita
P. Iva 02045840168
inserzionista da altra provincia

Studio Dentistico Dott. Reniero Ivan Massimiliano
Caldogno (VI)
Piazza Europa, 18 Int. 3
Tel. 0444585409
E-mail: ireniero@libero.it
Sito: www.elenchitelefonici.info/dottreniero
P. Iva 02589620240
inserzionista da altra provincia

Studio Dentistico Dr. Mauro Pagnini
Pistoia (PT)
Via Mazzini, 55
Tel. 057332182
Sito: www.elenchitelefonici.info/studiomauropagnini
P. Iva 01538380476
inserzionista da altra provincia

Studio Dentistico Dr. Silvio Pesce
Thiene (VI)
Via Chiesa, 60
Tel. 0445362511
E-mail: studiodentisticosilviopesce@gmail.com
Sito: www.elenchitelefonici.info/studiodentisticosilviopesce
P. Iva 01716340243
inserzionista da altra provincia

Studio Dentistico Fedrizzi Dott. Livio
San Giorgio Di Nogaro (UD)
Piazza Del Grano, 12
Tel. 0431621680
E-mail: liviofedrizzi@tin.it
Sito: www.elenchitelefonici.info/studiodentisticofedrizzi
Sito: www.studiodentisticofedrizzi.it
P. Iva 01802710309
inserzionista da altra provincia

Studio Dentistico Fraccaro Dott.Giantoni
Monte Magre' Di Schio (VI)
Via Boito
Tel. 0445523320
Fax 0445523320
Sito: www.elenchitelefonici.info/fraccarodottgiantonio
P. Iva 00369090246
inserzionista da altra provincia

Studio Dentistico Liistro Dott. Francesc
Marostica (VI)
Via Aplino, 10
Tel. 0424781168
P. Iva 02121280875
inserzionista da altra provincia

Studio Dentistico Liistro Dott. Francesco
Marostica (VI)
Via Alpino, 10
Tel. 0424781168
E-mail: liistrofrancesco@alice.it
inserzionista da altra provincia

Studio Dentistico Liistro Dott. Francesco
Marostica (VI)
Via Alpino, 10
Tel. 0424781168
E-mail: liistrofrancesco@alice.it
Sito: www.elenchitelefonici.info/studi odentisticoliistro
inserzionista da altra provincia

Studio Dentistico Liistro Dott. Francesco
Marostica (VI)
Via Alpino, 10
Tel. 0424781168
E-mail: liistrofrancesco@alice.it
inserzionista da altra provincia

Studio Dentistico Martini, Dr. Silvio Martini Dr.Ssa Anna Martini
Dueville (VI)
Vi Rossi, 62
Tel. 0444590266
Fax 0444365205
E-mail: info@studiodentisticomartini.it
Sito: www.elenchitelefonici.info/studi odentisticomartini
Sito: www.studiodentisticomartini.it
P. Iva 02374500243
inserzionista da altra provincia

Studio Dentistico Martini, Dr. Silvio Martini Dr.Ssa Anna Martini
Dueville (VI)
Vi Rossi, 62
Tel. 0444590266
Fax 0444365205
E-mail: info@studiodentisticomartini.it
P. Iva 02374500243
inserzionista da altra provincia

Studio Dentistico Martini, Dr. Silvio Martini Dr.Ssa Anna Martini
Dueville (VI)
Vi Rossi, 62
Tel. 0444590266
Fax 0444365205
E-mail: info@studiodentisticomartini.it
P. Iva 02374500243
inserzionista da altra provincia

Studio Dentistico Pozza Dott.Carmelo
Schio (VI)
Via Pio X 251
Tel. 0445510645-941352
E-mail: carmelopozza@libero.it
Sito: www.elenchitelefonici.info/pozza dottcarmelo
P. Iva 01821800248
inserzionista da altra provincia

Studio Dentistico Rampino Dott.Ssa Maria Teresa
Cortona (AR)
Via Nazionale, 48
Cell. 3476857903
Sito: www.elenchitelefonici.info/studi odentisticorampino
P. Iva 01846180519
inserzionista da altra provincia

Studio Dentistico Tonin Dott. Paolo
Cornedo Vicentino (VI)
Viale Venezia, 10
Tel. 0455952273
Fax 0445952273
Sito: www.elenchitelefonici.info/studi odentisticodottpaolotonin
P. Iva 01295040248
inserzionista da altra provincia

Studio Dentistico Winkler Dr. Dalibor
Bassano Del Grappa (VI)
Via Capitelvecchio, 12
Tel. 0424524410
Sito: www.elenchitelefonici.info/studi odentisticowinkler
P. Iva 03862760265
inserzionista da altra provincia

Studio Dentistico Winkler Dr. Dalibor
Bassano Del Grappa (VI)
Via Capitelvecchio, 12
Tel. 0424524410
P. Iva 03862760265
inserzionista da altra provincia

Studio Dentistico Winkler Dr. Dalibor
Bassano Del Grappa (VI)
Via Capitelvecchio, 12
Tel. 0424524410
P. Iva 03862760265
inserzionista da altra provincia

Studio Filosofio Dr. Mario
Malo (VI)
Via Chiesa, 58
Tel. 0445606900
E-mail: filosofomario@virgilio.it
P. Iva 03100880248
inserzionista da altra provincia

Studio Filosofio Dr. Mario
Malo (VI)
Via Chiesa, 58
Tel. 0445606900
E-mail: filosofomario@virgilio.it
P. Iva 03100880248
inserzionista da altra provincia

Studio Filosofio Dr. Mario Srl
Malo (VI)
Via Chiesa, 58
Tel. 0445606900
E-mail: filosofomario@virgilio.it
P. Iva 03100880248
inserzionista da altra provincia

Studio Medico Dentistico Dott. Miro Molteni
Cermenate (CO)
Piazza Xx Settembre, 5
Tel. 031770440
E-mail: casimiro.molteni@tin.it
Sito: www.elenchitelefonici.info/molte nidottmiro
P. Iva 01350880132
inserzionista da altra provincia

Studio Medico Odontoiatrico Dottori Grangia
Cantu' (CO)
Viale Madonna, 6
E-mail: dottorigrangia@tin.it
Sito: www.elenchitelefonici.info/dotto rigrangia
P. Iva 01857930133
inserzionista da altra provincia

Studio Medico Odontoiatrico Dottori Grangia
Cantu' (CO)
Viale Madonna, 6
E-mail: dottorigrangia@tin.it
Sito: www.elenchitelefonici.info/dotto rigrangia1
P. Iva 01857930133
inserzionista da altra provincia

Studio Odontoiatrico Lippi Telara
Capannori (LI)
Via Di Vorno, 9 4
E-mail: lippitelara@gmail.com
Sito: www.elenchitelefonici.info/studi odontoiatricolippitelara
Sito: www.studiodontoiatricolippitelar a.it
P. Iva 01518120462
inserzionista da altra provincia

Sudio Dentistico Dott.Sghayer Fahed
Cermenate (CO)
Via Castello, 19
Tel. 031772877
E-mail: fahed@tiscali.it
Sito: www.elenchitelefonici.info/studi odentistciodottsghayerfahed
P. Iva 01355490135
inserzionista da altra provincia

Tonin Dott. Paolo
Cornedo Vicentino (VI)
Viale Venezia, 10
Tel. 0455952273
Fax 0445952273
P. Iva 01295040248
inserzionista da altra provincia

Winkler Dr. Dalibor
Bassano Del Grappa (VI)
Via Capitelvecchio, 12
Tel. 0424524410
P. Iva 03862760265
inserzionista da altra provincia

Depurazione, trattamento acque

C.I.V.E. Srl
Sarcedo (VI)
Via Colombarini, 47
Tel. 0445576531
Fax 0445500364
E-mail: info@civesrl.com
P. Iva 03708750249
inserzionista da altra provincia

Detergenti industriali

Futura Snc
Lucca (LU)
Via Vecchia Romana, 699
Tel. 0583495671
Fax 0583495424
E-mail: info@futuradetergenti.net
Sito: www.elenchitelefonici.info/futur asnc
Sito: www.futuradetergenti.com
P. Iva 01357090461
inserzionista da altra provincia

Inchital Sas Di Visentin Dr. Mario & C.
Fontane Di Villorba (TV)
Via Fontane, 71
Tel. 0422301398
E-mail: amministrazione@inchital.com
Sito: www.elenchitelefonici.info/inchit alsas
Sito: www.inchital.com
P. Iva 03386150266
inserzionista da altra provincia

Detersivi

Vicri Srl
Cecina (LI)
Via Mazzini, 2
Tel. 0586687892
Fax 0586636299
E-mail: vicri1@hotmail.it
Sito: www.elenchitelefonici.info/vicris rl
P. Iva 01675490492
inserzionista da altra provincia

Disinfezione, disinfestazione

Bio City
Rimini (RN)
Via Neri Da Rimini, 3 5
E-mail: info@biocity.it
Sito: www.elenchitelefonici.info/biocit y
Sito: www.biocity.it
P. Iva 03634860401
inserzionista da altra provincia

Duel Snc Di Vitali Daniele & C.
San Mauro Pascoli (FC)
Via Bellaria Nuova, 180
E-mail: info@dulesnc.it
Sito: www.elenchitelefonici.info/dueld isinfestazioni
Sito: www.dueldisinfestazioni.com
P. Iva 03757320407
inserzionista da altra provincia

G.B. Lucchini Snc
Riccione (RN)
Via Flaminia, 181 183
Tel. 0541642558
E-mail: info@gblucchini.com
Sito: www.elenchitelefonici.info/gbluc chini
Sito: www.gblucchini.com
P. Iva 00250600400
inserzionista da altra provincia

Distributori automatici

Vgd Socio Unico
Calderara Di Reno (BO)
Via Candini, 16
Tel. 051726045
Fax 051726290
E-mail: info@vgd-it.com
Sito: www.elenchitelefonici.info/vgd
Sito: www.vgd-it.com
P. Iva 00564891208
inserzionista da altra provincia

Distributori automatici/Prod.

S.D.A. Servizio Distribuzione Automatica
Cassano D'Adda (MI)
Via Europa, 360
Tel. 036361824
Fax 0363360404
Sito: www.elenchitelefonici.info/sda
P. Iva 05090620153
inserzionista da altra provincia

Dolciumi

Bar Pasticceria Vogli Valentina E C. Snc
Molinella (BO)
Corso Mazzini, 108 110
Cell. 3482733273
Sito: www.elenchitelefonici.info/barpasticceriavoglivalentina
P. Iva 03162791200
inserzionista da altra provincia

Cesari Di Celli Fausto
Rimini (RN)
Via Xxiii Settembre, 34
Sito: www.elenchitelefonici.info/cesaripasticceria
P. Iva 02652400405
inserzionista da altra provincia

Cucchiara Non Solo Paste Di Fedeli Diva
Rosignano Solvay (LI)
Via Ardigò, 1
Tel. 0586761433
E-mail: cucchiaracatering@hotmail.it
Sito: www.elenchitelefonici.info/cucchiaracatering1
P. Iva 01292230495
inserzionista da altra provincia

Cucchiara Non Solo Paste Di Fedeli Diva
Rosignano Marittimo (LI)
Via Ardigo', 1
Tel. 0586761433
E-mail: cucchiaracatering@hotmail.it
Sito: www.elenchitelefonici.info/cucchiaracatering
P. Iva 01292230495
inserzionista da altra provincia

Dolci Tentazioni Di Zanatta Dennis E Sara Snc
Paderno Di Ponzano (TV)
Via Roma, 65
E-mail: dolcitentazionisnc@libero.it
Sito: www.elenchitelefonici.info/dolcitentazioni
P. Iva 04062700267
inserzionista da altra provincia

Ottocento Di Cavallari Rafifiaele
Bondeno (FE)
Via T. Bonati, 32b
Tel. 0532893239
Fax 0532893239
E-mail: pasticceriacaffe800@libero.it
Sito: www.elenchitelefonici.info/pasticceriacaffeottocento
P. Iva 01543430381
inserzionista da altra provincia

Pasticceria Cafifietteria
Erba (CO)
Via Xxv Aprile
Tel. 031262159
E-mail: pasticceriavago@virgilio.it
Sito: www.elenchitelefonici.info/vacosrl
P. Iva 01755360136
inserzionista da altra provincia

Pasticceria Gelateria Gran Cafifiè 900
Castrocaro Terra Del Sole (FC)
Viale Marconi 9
Tel. 0543769685
E-mail: grancaffe900@libero.it
Sito: www.elenchitelefonici.info/grancaffe900
P. Iva 03133910400
inserzionista da altra provincia

Pasticceria Robby Di Sarti Renzo & C. Snc
San Giorgio Di Piano (BO)
Via Matteotti, 28
Tel. 051893448
Sito: www.elenchitelefonici.info/pasticceriarobby
P. Iva 00664871209
inserzionista da altra provincia

Pasticceria Tassotti Danilo & C. Snc
Cassola (VI)
Viale San Giuseppe
Tel. 042432188
Sito: www.elenchitelefonici.info/tassottidanilo
P. Iva 01793960244
inserzionista da altra provincia

Pasticceria Tassotti Danilo & C. Snc
Cassola (VI)
Viale San Giuseppe
Tel. 042432188
P. Iva 01793960244
inserzionista da altra provincia

Pasticceria Vaco
Como (CO)
Via Xxv Aprile, 133
Tel. 031610641
E-mail: pasticceriavago@virgilio.it
Sito: www.elenchitelefonici.info/pasticceriavago
P. Iva 01755360136
inserzionista da altra provincia

Pedreschi Emanuela Snc
Castelnuovo Di Garfagnana (LU)
Via Vicolo Al Serchio, 1
Tel. 058362709
Sito: www.elenchitelefonici.info/pedreschiemanuela
P. Iva 01993200466
inserzionista da altra provincia

Squisite Tentazioni Di Biagioni Mirco
Piazza Al Serchio (LU)
Via Cimo Croce, 12
Cell. 3356661973
Sito: www.elenchitelefonici.info/squisitetentazioni
P. Iva 02216070462
inserzionista da altra provincia

Tassotti Danilo & C. Snc
Cassola (VI)
Viale San Giuseppe
Tel. 042432188
P. Iva 01793960244
inserzionista da altra provincia

Dolciumi/Prod. e Fornit.

Confietti E Bomboniere
Bovisio Masciago (MB)
Via Pellico, 46
E-mail: gc@ecastelli.it
Sito: www.elenchitelefonici.info/emilioecastelli
P. Iva 08017380158
inserzionista da altra provincia

Peccati Di Gola
Arancio Di Lucca (LU)
Via Romana, 578 A
E-mail: peccatidigola.lucca@gmail.com
Sito: www.elenchitelefonici.info/peccatidigola
P. Iva 02267120463
inserzionista da altra provincia

Dottori, commercialisti

Elco Di Dotto D. & C. Sas
San Giorgio Di Nogaro (UD)
Piazza Della Chiesa, 17
Tel. 0431620855
Fax 0431621255
E-mail: info@el-co.it
Sito: www.elenchitelefonici.info/elco
Sito: www.el-co.it
P. Iva 01476200306
inserzionista da altra provincia

Ebanisti, intagliatori legno

Falegnameria Gi.Mo. Snc Di Galli Moreno E Cavaliere Giuseppe Francesco
Perignano Di Lari (PI)
Via Delle Casine, 38
Tel. 0587618553
Cell. 3283071413
Fax 0587618553
E-mail: falegnameria.gimo@yahoo.it
Sito: www.elenchitelefonici.info/falegnameriagimo
Sito: www.gfalegnameriagimo.it
P. Iva 01766020505
inserzionista da altra provincia

Falegnameria Gi.Mo. Snc Di Galli Moreno E Cavaliere Giuseppe Francesco
Perignano Di Lari (PI)
Via Delle Casine, 38
Tel. 0587618553
Cell. 3283071413
Fax 0587618553
E-mail: falegnameria.gimo@yahoo.it
Sito: www.elenchitelefonici.info/falegnameriagimo1
Sito: www.falegnameriagimo.it
P. Iva 01766020505
inserzionista da altra provincia

Falegnamerria Santiccioli Francesco
Empoli (FI)
Via Pontorme,. 112
Cell. 3382402939
Sito: www.elenchitelefonici.info/falegnameriasanticcioli
P. Iva 05723270483
inserzionista da altra provincia

Lambe Service Di Marco Lambertini
Ferrara (FE)
Via Spinazzino, 214
Cell. 3348161633
E-mail: simonaemarco854@vodafone.it
Sito: www.elenchitelefonici.info/lambeservice
P. Iva 01814550388
inserzionista da altra provincia

Tizeta Di Zanatto Loris
Fontaniva (PD)
Via I Maggio, 47 1
Tel. 0499445440
Cell. 3383027025
Fax 0499445440
E-mail: zanattoloris@alice.it
P. Iva 04205120282
inserzionista da altra provincia

Edicole giornali

Edicolandia Di Nenci Francesca
Empoli (FI)
Via Dei Cappuccini, 14 16
Tel. 0571922090
Fax 0571922090
E-mail: edicolandiaempoli@cyberpress.it
Sito: www.elenchitelefonici.info/edicolandiaempoli
P. Iva 06074210482
inserzionista da altra provincia

Giovannoni Snc Di Giovannoni E. E R.
Rosignano Marittimo (LI)
Via Allende
Sito: www.elenchitelefonici.info/giovannoni
P. Iva 01550250490
inserzionista da altra provincia

Giovannoni Snc Di Giovannoni E. E R.
Rosignano Marittimo (LI)
Via Allende
Tel. 0586764583
P. Iva 01550250490
inserzionista da altra provincia

L'Angolo Di Iede Di Barontini C. & Tuci
Campiglia Marittima (LI)
Via Indipendenza, 167
Tel. 0565855164
Fax 0565855164
Sito: www.elenchitelefonici.info/lagolodiiede
P. Iva 01676760497
inserzionista da altra provincia

L'Angolo Di Iede Di Barontini C. & Tuci C. Snc
Campiglia Marittima (LI)
Via Indipendenza, 167
Tel. 0565855164
Fax 0565855164
Sito: www.elenchitelefonici.info/lagolodiiede1
P. Iva 01676760497
inserzionista da altra provincia

Edilizia, costruzioni

Aldino Frignani
Lido Degli Estensi (FE)
Viale Carducci, 72
Cell. 3470798457
Sito: www.elenchitelefonici.info/aldinofrignani
P. Iva 01728830389
inserzionista da altra provincia

Arte Casa Imobiliare Srl
Ferrara (FE)
Via Zucchini, 31d
Cell. 3462456197
E-mail: arte_casaimmobiliare@hotmail.it
Sito: www.elenchitelefonici.info/artecasa
P. Iva 01795770385
inserzionista da altra provincia

Artigiani Edili Bondenesi Snc
Settepolesini Di Bondeno (FE)
Via Maestri 10
Cell. 3474240039
E-mail: artedilbondenesi@gmail.com
Sito: www.elenchitelefonici.info/artedilbondenesi
P. Iva 00451590384
inserzionista da altra provincia

Bartiromo Antonio
Follonica (GR)
Via Mazzini, 39
Cell. 3356188469
Sito: www.elenchitelefonici.info/bartiromoantonio
P. Iva 00804190536
inserzionista da altra provincia

Bassan Costruzioni Edili Srl
Thiene (VI)
Via Ca' Orecchiona, 9
Tel. 0445370604
Cell. 3335284586
Fax 0445370604
E-mail: giovannibassan@alice.it
Sito: www.elenchitelefonici.info/giovannibassan
P. Iva 03187520246
inserzionista da altra provincia

Bau' Costruzioni Sistem Sas Di Bau' L.& C.
Marostica (VI)
Viale Vicenza, 33 F
Tel. 042475063
E-mail: baucostruzionisistem@libero.it
Sito: www.elenchitelefonici.info/baucostruzioni
Sito: www.baucostruzioni.it
P. Iva 02803250246
inserzionista da altra provincia

Bau' Costruzioni Sistem Sas Di Bau' L.& C.
Marostica (VI)
Viale Vicenza, 33 F
Tel. 042475063
E-mail: baucostruzionisistem@libero.it
P. Iva 02803250246
inserzionista da altra provincia

Bazzocchi Dorio Di Bazzocchi Duilio
Cesenatico (FC)
Via Parigi, 5
Tel. 054784721
Cell. 3394729954
Sito: www.elenchitelefonici.info/doriobazzocchi
P. Iva 02646790408
inserzionista da altra provincia

Bellavista Impresa Edile
Minucciano (LU)
Via Selvetta, 33
Tel. 05831803475
Sito: www.elenchitelefonici.info/bellavista
P. Iva 00200690469
inserzionista da altra provincia

Bellini & Blo Snc
Bondeno (FE)
Via Per Vigarano 184
E-mail: bellini.blo.snc@virgilio.it
Sito: www.elenchitelefonici.info/bellieblosnc
P. Iva 00394830384
inserzionista da altra provincia

Bertini Costruzioni Snc Di Bertini F. & C.
Rosignano Marittimo (LI)
Via Della Villana, 109
E-mail: bertinicostruzioni@interfree.it
Sito: www.elenchitelefonici.info/bertinicostruzioni
Sito: www.bertinicostruzioniedili.it
P. Iva 00120500491
inserzionista da altra provincia

Biagioni Costruzioni Sas
Gallicano (LU)
Via Di Fondovalle, 21
Sito: www.elenchitelefonici.info/biagionicostruzioni
P. Iva 01620690469
inserzionista da altra provincia

Boldini Giacomo Sas
Lainate (MI)
Via Marche, 14
Tel. 029370805
E-mail: boldini.scavi@alice.it
Sito: www.elenchitelefonici.info/boldinigiacomosas
P. Iva 08006400157
inserzionista da altra provincia

Brignoli Orfieo Srl-S.U.
Legnano (MI)
Via Boito, 18
E-mail: info@brignoliorfeosrl.com
Sito: www.elenchitelefonici.info/impresaedilebrignoliorfeosrl
P. Iva 06807710964
inserzionista da altra provincia

C.E.S.A. Srl
Cecina (LI)
Via Salerno, 9
Tel. 0586018126
Fax 0586018186
E-mail: edil@societacesa.it
Sito: www.elenchitelefonici.info/cesasrl
P. Iva 00086400496
inserzionista da altra provincia

C.M. Costruzioni Di Emanuele Comparetto
Ferrara (FE)
Via Stefani, 26
E-mail: edilemanuele@gmail.com
Sito: www.elenchitelefonici.info/edilemanuele
P. Iva 01853450383
inserzionista da altra provincia

C.M. Costruzioni Di Emanuele Comparetto
Ferrara (FE)
Via Magoni, 10
E-mail: edilemanuele@gmail.com
Sito: www.elenchitelefonici.info/cmcostruzioni
P. Iva 01853450383
inserzionista da altra provincia

Cm Italy
Brescello (RE)
Strada Brescello Cadelbosco, 25
Cell. 3319131441
Sito: www.elenchitelefonici.info/cmitaly
P. Iva 02469440354
inserzionista da altra provincia

Coop. Edilizia Corbolese Soc.Coop. A R.L.
Corbola (RO)
Via Lazzara, 9
Tel. 0426950166
Fax 0426950166
E-mail: edilizia.corbolese@libero.it
Sito: www.elenchitelefonici.info/edilizicorbolese
P. Iva 00062980297
inserzionista da altra provincia

Costruzioni Edili Fratelli Sartori Snc Di Sartori Giuseppe Claudio Giovanni
Sarego (VI)
Via Crosetta, 15
Cell. 3396091011
Fax 0444436167
E-mail: costruzioniedilif.llisartori@interplanet.it
Sito: www.elenchitelefonici.info/costruzioniedilifllisartori
P. Iva 01295310245
inserzionista da altra provincia

Costruzioni Edili Pellegrini Snc Di Pellegrini Rino & Rossano
Altopascio (LU)
Via Firenze, 174
Tel. 058325513
Fax 058325513
Sito: www.elenchitelefonici.info/costruzioniedilipellegrini
P. Iva 01273720464
inserzionista da altra provincia

Daniele Pivetta
Porcia (PN)
Via Maestri Del Lavoro, 45
Tel. 0434363952
E-mail: impresapivettad@libero.it
Sito: www.elenchitelefonici.info/danielepivetta
P. Iva 01029960935

D.E.A. Di Cetola Francesco
Quarrata (PT)
Via Molin Nuovo, 68
E-mail: dittaedileartigiana@live.it
Sito: www.elenchitelefonici.info/dittaedileartigiana
P. Iva 04928930488
inserzionista da altra provincia

Dedalo Costruzioni Di Valerio
Lagosanto (FE)
Via Spina, 8
Cell. 3486532878
E-mail: dedalocostruzioni@hotmail.it
Sito: www.elenchitelefonici.info/dedalocostruzioni
P. Iva 01777360387
inserzionista da altra provincia

Denaro Luigi
Gropparello (PC)
Via Della Costa Busano, 4
Cell. 3383578045
E-mail: info@denaroluigi.it
Sito: www.elenchitelefonici.info/denaroluigi
Sito: www.denaroluigi.it
P. Iva 01260430333
inserzionista da altra provincia

Ditta Edile Di Alberti David
Portoferraio (LI)
Via Pertini, 23
Cell. 3473436127
E-mail: alberti1976@tiscali.it
Sito: www.elenchitelefonici.info/dittadilealberti
P. Iva 01593150491
inserzionista da altra provincia

Ecolife Srl
Forlì (FC)
Via Samuel Morse, 18
E-mail: l.ghetti@igreenlife.eu
Sito: www.elenchitelefonici.info/ecolifesrl
P. Iva 02438870350
inserzionista da altra provincia

Ecosistemi Di Bellavista Mirco E C. Sas
Rimini (RN)
Via Beltrami, 5
Tel. 0541720148
Fax 0541720148
E-mail: bellavistamirco@virgilio.it
Sito: www.elenchitelefonici.info/ecosistemi
Sito: www.ecosisteminterni.it
P. Iva 03634460400
inserzionista da altra provincia

Edil 2000 Sas Di Puccio Salvatore & C.
San Bartolomeo In Bosco (FE)
Via Masi, 149
Tel. 0532725415
Cell. 3398900728
Fax 0532725415
E-mail: edil2000dipuccio@tiscali.it
Sito: www.elenchitelefonici.info/edil2000
P. Iva 01245290380
inserzionista da altra provincia

Edil Cad Di Di Monte Carlo E C. Snc
Bondeno (FE)
Via Per Vigarano, 208b
Cell. 3393695035
E-mail: dimontecarlo1@gmail.com
Sito: www.elenchitelefonici.info/edilcad
P. Iva 01854840384
inserzionista da altra provincia

Edil Coperture Di Senni Valter
Cesena (FC)
Via Vicinale Madonnina, 880
Cell. 3388501038
Sito: www.elenchitelefonici.info/edilcoperturedisennivalter
P. Iva 02452290402
inserzionista da altra provincia

Edilcostruzioni Di Croci Alain Srl
Portoferraio (LI)
Viale Dei Golfi
Cell. 3289819840
E-mail: croci.alain@tiscali.it
Sito: www.elenchitelefonici.info/edilcostruzioni
P. Iva 01702200492
inserzionista da altra provincia

Edil Decor 2012 Sas Di Misiti Salvatore & C.
Chivasso (TO)
Via Torino, 19 1
E-mail: edildecor2012@email.it
Sito: www.elenchitelefonici.info/edildecor
P. Iva 10615310017
inserzionista da altra provincia

Edil D.N. Snc Di Dani Daniele E Nevio
Venturina (LI)
Via Poledraia, 13
Tel. 0565851667
E-mail: danieleadsl72@libero.it
Sito: www.elenchitelefonici.info/edildsnc
P. Iva 01510510496
inserzionista da altra provincia

Edile Pasquali Srl
Granarolo Dell'Emilia (BO)
Via San Donato, 70a
Tel. 0516056784
Fax 0516056795
E-mail: info@edilepasquali.it
Sito: www.elenchitelefonici.info/edilepasquali
Sito: www.edilepasquali.it
P. Iva 00626841209
inserzionista da altra provincia

Edile Pedrelli Di Pedrelli Davide & C. Snc
Gambettola (FC)
Via Severi, 124
Sito: www.elenchitelefonici.info/edilepedrelli
P. Iva 01436720401
inserzionista da altra provincia

Edilessa Costruzioni Srl
Massa (MS)
Via Ospedaletto, 17
Sito: www.elenchitelefonici.info/edilessa
P. Iva 01236290456
inserzionista da altra provincia

Edilfiantini Di Fantini Fabio
Misano Adriatico (RN)
Via Grotta, 2 H
Tel. 0541611232
Fax 0541611232
E-mail: edilfantinifabio@libero.it
Sito: www.elenchitelefonici.info/edilfantini
P. Iva 03406140404
inserzionista da altra provincia

Edilfiox Di Volpi Maurizio
Bondeno (FE)
Via San Giovanni, 32 A
Cell. 3474298648
E-mail: edilfox.mv@libero.it
Sito: www.elenchitelefonici.info/edilfox
P. Iva 01373400389
inserzionista da altra provincia

Edil Fratelli M/S
Zola Predosa (BO)
Via Risorgimento, 111
E-mail: sorineuropeanul@yahoo.it
Sito: www.elenchitelefonici.info/edilfratellims
P. Iva 02774691204
inserzionista da altra provincia

Edil Global Snc Di Campanile Vincenzo & C.
Rimini (RN)
Via Casalecchio, 24
E-mail: edilglobalman@alice.it
Sito: www.elenchitelefonici.info/edilglobal
P. Iva 03305650404
inserzionista da altra provincia

Edilizia Petri Snc Di Petri G. & Figlio
Bientina (PI)
Via Vespucci, 3
Tel. 0587756258
Fax 0587756258
E-mail: petri@ediliziapetri.it
Sito: www.elenchitelefonici.info/edilizipetri
Sito: www.ediliziapetri.it
P. Iva 00235550506
inserzionista da altra provincia

Edilizia Petri Snc Di Petri G. & Figlio
Bientina (PI)
Via Vespucci, 3
Tel. 0587756258
Fax 0587756258
E-mail: petri@ediliziapetri.it
Sito: www.ediliziapetri.it
P. Iva 00235550506
inserzionista da altra provincia

Edilizia - Rifiacimento Tetti Deutsch
Grisignano Di Forli' (FC)
Via Rubboli, 12
Cell. 3479569017
E-mail: deutsch.stelio@libero.it
Sito: www.elenchitelefonici.info/deutschoperaverde
P. Iva 03103510404
inserzionista da altra provincia

Edil Otto Di Fontana Luciano Giuseppe E C. Snc
Piazza Al Serchio (LU)
Localita' Tato
Tel. 0583605505
Sito: www.elenchitelefonici.info/edilottocostruzioni
P. Iva 01628900464
inserzionista da altra provincia

Edilpark 1976 Srl
Ospital Monacale (FE)
Via Castello, 2
Tel. 0532851902
Fax 0532851299
E-mail: edilpark1976@tin.it
Sito: www.elenchitelefonici.info/edilpark1976
Sito: www.edilpark1976.com
P. Iva 01405460385
inserzionista da altra provincia

Edilpark 1976 Srl
Ospital Monacale (FE)
Via Castello, 2
Tel. 0532851903
Fax 0532851299
E-mail: edilpark1976@tin.it
Sito: www.elenchitelefonici.info/edilpark1976srl
Sito: www.edilpark1976.com
P. Iva 01405460385
inserzionista da altra provincia

Edil Piu' Di Denuccio Claudio
Ferrara (FE)
Via Don Rizzo, 9
E-mail: claudiodenuccio@alice.it
Sito: www.elenchitelefonici.info/edilpiu
P. Iva 01577180381
inserzionista da altra provincia

Edilrossetto Srl
Vicenza (VI)
Via Cul Deola, 19
Tel. 0444506647
E-mail: davide.roxy@gmail.com
Sito: www.elenchitelefonici.info/edilrossetto
P. Iva 01336240245
inserzionista da altra provincia

Edil. Sal.Ces Sas Di Vincenzi Patrizio & C.
Cesenatico (FC)
Via Saffi, 90 A
E-mail: info@edilsalces.it
Sito: www.elenchitelefonici.info/edilsalces
Sito: www.edilsalces.it
P. Iva 00913890406
inserzionista da altra provincia

Egm Srl Costruzioni Srl
Sacile (PN)
Via Umbria, 60
Cell. 3930973993
E-mail: vendite@egmcostruzioni.com
Sito: www.elenchitelefonici.info/egmcostruzioni
Sito: www:egmcostruzioni.it
P. Iva 01605790938

Ellebi Casa Srl
Bologna (BO)
Via Dagnini, 9 A
Tel. 0514124905
E-mail: lucaberardi71@libero.it
Sito: www.elenchitelefonici.info/ellebicasa
Sito: www.ellebicasa.com
P. Iva 03161131200
inserzionista da altra provincia

Ellebi Casa Srl
Bologna (BO)
Via Dagnini, 9 A
Tel. 0514124905
E-mail: lucaberardi71@libero.it
Sito: www.elenchitelefonici.info/ellebicasa1
Sito: www.ellebicasa.com
P. Iva 03161131200
inserzionista da altra provincia

Este Group Srl
Roveleto Di Cadeo (PC)
Via Emilia, 160
E-mail: veronica.scotti@gmail.com
Sito: www.elenchitelefonici.info/estegroupsrl
P. Iva 01585360330
inserzionista da altra provincia

Fabbretto Tuttofiare Di Fabbri Gianluca
Faenza (RA)
Via Gobetti, 15
Cell. 3284160604
E-mail: fabbretto@gmail.com
Sito: www.elenchitelefonici.info/fabbrettotuttofare
Sito: www.fabbrettotuttofare.com
P. Iva 02363550399
inserzionista da altra provincia

Ferro' Antonio Srl
Trecate (NO)
Via Garibaldi, 23
Tel. 032174356
Sito: www.elenchitelefonici.info/ferroantonio
P. Iva 01493920035
inserzionista da altra provincia

Ferroni F.Lli Di Ferroni Arrigo & Ferroni Marcello Srl
Montespertoli (FI)
Via Lucignano, 123
Tel. 0571659156
Fax 0571659156
Sito: www.elenchitelefonici.info/ferroniflli
P. Iva 00581200482
inserzionista da altra provincia

F.G.T.
Rimini (RN)
Via Lugano, 59
Tel. 0541372785
Cell. 33854711045
E-mail: fgtcostruzioni@alice.it
Sito: www.elenchitelefonici.info/fgtcostruzioni
Sito: www.fgtcostruzioni.com
P. Iva 03640120402
inserzionista da altra provincia

Foresti Marcellino
Fognano Di Brisighella (RA)
Via Emiliani, 37
E-mail: marcellinoforesti@alice.it
Sito: www.elenchitelefonici.info/multiserviziff
P. Iva 02107970390
inserzionista da altra provincia

Forni Maurizio E Malaguti Paolo E C. Snc
Anzola Dell'Emilia (BO)
Via Donati 17
Tel. 051739534
Cell. 3356354161
Sito: www.elenchitelefonici.info/fornimaurizio1
P. Iva 00667951206
inserzionista da altra provincia

Forni M. E Malaguti Paolo E C. Snc
Anzola Dell'Emilia (BO)
Via Donati 17
Tel. 051739534
Cell. 3356354161
Sito: www.elenchitelefonici.info/fornimaurizio
P. Iva 00667951206
inserzionista da altra provincia

Frale Costruzioni Srl
Romano D'Ezzelino (VI)
Via Pelosi, 16
E-mail: fralecostruzionisrl@libero.it
Sito: www.elenchitelefonici.info/fralecostruzionisrl
P. Iva 03517700245
inserzionista da altra provincia

Fraternali Cristian
Rimini (RM)
Via Macanno, 132 Z
Tel. 0541394203
Cell. 3394977706
Fax 0541394203
E-mail: info@impresaedilefraternalicristian.it
Sito: www.elenchitelefonici.info/fraternalicristian
Sito: www.impresaedilefraternalicristian.it
P. Iva 03399250400
inserzionista da altra provincia

Fraternali Cristian
Rimini (RN)
Via Macanno, 132 Z
Tel. 0541394203
Fax 0541394203
E-mail: info@impresaedilefraternalicristian.it
Sito: www.elenchitelefonici.info/impresaedilefraternalicristian
Sito: www.impresaedilefraternalicristian.it
P. Iva 03399250400
inserzionista da altra provincia

Ft Costruzioni Srl
Certaldo (FI)
Via Marx, 73
Cell. 3357243768
E-mail: ferdinandotangari@libero.it
Sito: www.elenchitelefonici.info/ftcostruzionisrl
P. Iva 06243100481
inserzionista da altra provincia

Galli Adolfio & C. Snc
Castel San Giovanni (PC)
Via Mozza, 7
Tel. 0523842797
Fax 0523842797
E-mail: galliadolfo@libero.it
Sito: www.elenchitelefonici.info/galliadolfo
Sito: www.galliadolfo.it
P. Iva 00390320331
inserzionista da altra provincia

Galli Adolfio & C. Snc Imprea Edile
Castel San Giovanni (PC)
Via Mozza, 7
Tel. 0523842797
Fax 0523842797
E-mail: galliadolfo@libero.it
Sito: www.elenchitelefonici.info/impresaedilegalliadolfo
P. Iva 00390320331
inserzionista da altra provincia

Gastaldon Sergio Impresa Edile
Vicenza (VI)
Via Pasubio, 314
Cell. 3392730435
E-mail: sergio.gastaldon@alice.it
Sito: www.elenchitelefonici.info/gastaldonsergio
P. Iva 03081770244
inserzionista da altra provincia

Gea Cantarelli Srl
Salsomaggiore Terme (PR)
Via Milano, 35
Tel. 0524574220
Fax 0524574220
E-mail: studio@cantarelliercole.191.it
Sito: www.elenchitelefonici.info/geacantarellisrl
P. Iva 02415270343
inserzionista da altra provincia

Geom. Gobbo Matteo
Adria (RO)
Via M. Pozzato, 45a
E-mail: gobbo.matteo@gmail.com
Sito: www.elenchitelefonici.info/deltaconsulting
P. Iva 01356190296
inserzionista da altra provincia

Ghellere Costruzioni Srl
San Bonifacio (VR)
Via Trieste, 29
Tel. 0457611118
Fax 0457600110
Sito: www.elenchitelefonici.info/ghellere
P. Iva 01275470233
inserzionista da altra provincia

Gino & Roberto Benedet Srl
Cordignano (TV)
Via Aquileia, 12
E-mail: benedetsrl@btanet.it
Sito: www.elenchitelefonici.info/impresaedilebenedet
P. Iva 03240500268
inserzionista da altra provincia

Gio' Sal Srl
Fino Mornasco (CO)
Via Garibaldi, 23 25
Tel. 031928804
Fax 0313540634
E-mail: giosalsrl@gmail.com
Sito: www.elenchitelefonici.info/giosalsrl
P. Iva 02083970133
inserzionista da altra provincia

Home Service Srl
Molinella (BO)
Via Viola, 16
Tel. 051884289
Cell. 3407698464
E-mail: info@homeservicesrl.it
Sito: www.elenchitelefonici.info/homeservice
Sito: www.homeservicesrl.it
P. Iva 02980881201
inserzionista da altra provincia

Home Service Srl
Molinella (BO)
Via Viola, 16
E-mail: info@homeservicesrl.it
Sito: www.elenchitelefonici.info/momeservice
Sito: www.homeservicesrl.it
P. Iva 02980881201
inserzionista da altra provincia

I.C.E. Snc Di Fummi Giordano & F.Lli
Fiorenzuola D'Arda (PC)
Via S. Protaso 284
Tel. 0523983426
Cell. 3355368495
E-mail: icesnc@libero.it
Sito: www.elenchitelefonici.info/icesnc
P. Iva 00071660336
inserzionista da altra provincia

Ideal Tetto Di Luppi Luca
San Felice Sul Panaro (MO)
Via Villetta, 1016
Tel. 053582902
Cell. 3391368575
Sito: www.elenchitelefonici.info/idealtetto
Sito: www.idealtettocoperture.it
P. Iva 03212070365
inserzionista da altra provincia

Impresa Catallo Srl
Toscanella Di Dozza (BO)
Via Di Mezzo 52
Tel. 0542672124
Fax 0542672124
E-mail: info@impresacatallo.it
Sito: www.elenchitelefonici.info/impresacatallo
Sito: www.impresacatallo.it
P. Iva 02227351208
inserzionista da altra provincia

Impresa Costruzioni Edil Ge.Mi.
Lipomo (CO)
Via Iv Novembre, 182
Tel. 031283792
Fax 0312071500
E-mail: info@edilgemi.it
Sito: www.elenchitelefonici.info/edilgemi
Sito: www.edilgemi.it
P. Iva 00913340139
inserzionista da altra provincia

Impresa Costruzioni Giuseppe Maltauro Sp
Vicenza (VI)
Viale Dell'Industria, 42
E-mail: maltauro@maltauro.com
Sito: www.elenchitelefonici.info/maltauroemaltauro
P. Iva 02526350240
inserzionista da altra provincia

Impresa Ed. Belli Giuliano Snc Di Belli Fabio E C.
Montefollonico Di Torrita (SI)
Via Osteria Delle Noci, 13
Tel. 0577669677
Cell. 3358310201
Fax 0577668835
Sito: www.elenchitelefonici.info/giulianobelli
P. Iva 00804990521
inserzionista da altra provincia

Impresa Edile Az Snc
Gallicano (LU)
Via Cornale
Tel. 0583706056
Sito: www.elenchitelefonici.info/imoresaedileaz
Sito: www.impresaedileaz.com
P. Iva 01654170461
inserzionista da altra provincia

Impresa Edile Bellotti Alessandro
Lagosanto (FE)
Via Della Costituzione, 15c 3
Cell. 3392702830
E-mail: bellotti.alessandro@hotmail.it
Sito: www.elenchitelefonici.info/impresaedilebellottialessandro
P. Iva 01425970389
inserzionista da altra provincia

Impresa Edile Chiofialo Francesco
Mariano Comense (CO)
Via Mazzini, 12
Cell. 3395216796
E-mail: chf.fnc@gmail.com
Sito: www.elenchitelefonici.info/impresaedilechiofalofrancesco
P. Iva 02447980133
inserzionista da altra provincia

Impresa Edile Cocchi Di Cocchi Geom. Marco
San Giovanni In Persiceto (BO)
Via Marzocchi, 24
Sito: www.elenchitelefonici.info/cocchi
P. Iva 02048201202
inserzionista da altra provincia

Impresa Edile Cricca Silvio
Mandriole Di Ravenna (RA)
Via Anita Garibaldi, 32
Cell. 3489348163
E-mail: silvio.cricca@yahoo.com
Sito: www.elenchitelefonici.info/impresaedilecriccasilvio
P. Iva 02278520396
inserzionista da altra provincia

Impresa Edile Danzo Diego
Torrebelvicino (VI)
Via Casette Lanerossi, 15
Tel. 0445660641
Cell. 3297724897
Sito: www.elenchitelefonici.info/danzodiego
P. Iva 02924750249
inserzionista da altra provincia

Impresa Edile Danzo Diego
Torrebelvicino (VI)
Via Casette Lanerossi, 15
Tel. 0445660641
Cell. 3297724897
P. Iva 02924750249
inserzionista da altra provincia

Impresa Edile Di Bellino Paolo
Campiglia Marittima (LI)
Via Della Liberta', 6
Tel. 0565838322
Cell. 3384064553
E-mail: info@bellinopaolo.it
Sito: www.elenchitelefonici.info/bellinopaolo
Sito: www.bellinopaolo.it
P. Iva 01173050491
inserzionista da altra provincia

Impresa Edile Di Cehu Arben
San Miniato (PI)
Via Concilio Salvatori, 1
Cell. 3480528746
E-mail: arbencehu@gmail.com
Sito: www.elenchitelefonici.info/arbencehu
P. Iva 01795860509
inserzionista da altra provincia

Impresa Edile Edilstrutture Srl
Calcinate (BG)
Via Quarenghi, 6
Tel. 035843394
Fax 035843394
Sito: www.elenchitelefonici.info/edilstrutture
P. Iva 03149240164
inserzionista da altra provincia

Impresa Edile Filippi Leonardo
San Secondo Parmense (PR)
Via Vitali Mazza, 27
Cell. 3476664659
E-mail: filippileonardo73@yahoo.it
Sito: www.elenchitelefonici.info/impresaedilefilippileonardo
P. Iva 01516210760
inserzionista da altra provincia

Impresa Edile Fiorenza Di Cadamagnani Franco & C. Snc
Fiorenzuola D'Arda (PC)
Via Gandhi, 5
Tel. 0523984700
Fax 0523984700
E-mail: edile.fiorenza@libero.it
Sito: www.elenchitelefonici.info/edilefiorenza
P. Iva 00309920338
inserzionista da altra provincia

Impresa Edile F.Lli Pagliarulo Srl
Carpi (MO)
Via G. Graziosi 52 54
Tel. 059645742
Fax 0596220798
Sito: www.elenchitelefonici.info/fllipagliarulo
P. Iva 01853650362
inserzionista da altra provincia

Impresa Edile Massari Di Massari Pierangelo & C. Snc
Gatteo (FC)
Via Neruda, 18
Tel. 0541930082
Sito: www.elenchitelefonici.info/impresaedilemassari
P. Iva 03692440401
inserzionista da altra provincia

Impresa Edile Mb Di Geom. Marini Eddy & C. Snc
Sroccareddo Di Gallio (VI)
Via Roner 17
Tel. 0424690203
Cell. 3406629133
E-mail: eddymarini@libero.it
Sito: www.elenchitelefonici.info/impresaedilemb
P. Iva 03027060247
inserzionista da altra provincia

Impresa Edile Mb Di Geom. Marini Eddy & C. Snc
Sroccareddo Di Gallio (VI)
Via Roner 17
Tel. 0424690203
Cell. 3406629133
E-mail: eddymarini@libero.it
P. Iva 03027060247
inserzionista da altra provincia

Impresa Edile Murgoci Stelian
Vezzano Ligure (SP)
Via Aurelia, 57
Cell. 3272976109
Sito: www.elenchitelefonici.info/murgocistelian
P. Iva 01163110115
inserzionista da altra provincia

Impresa Edile Pratesi & Centelli Snc
Suvereto (LI)
Frazione San Lorenzo, 23b
Tel. 0565829191
Fax 0565845098
Sito: www.elenchitelefonici.info/pratesiecentelli
P. Iva 01655490496
inserzionista da altra provincia

Impresa Edile Pratesi & Centelli Srl
Suvereto (LI)
Frazione San Lorenzo, 23b
Tel. 3356914997
Cell. 3338971170
Fax 0565845098
Sito: www.elenchitelefonici.info/impresaedilepratesiecentelli
P. Iva 01655490496
inserzionista da altra provincia

Impresa Edile Rocca Mauro
Sasso Marconi (BO)
Via Albani, 2/3°
Tel. 0516781002
Cell. 3332322994
Fax 0516781002
E-mail: roccamauro@live.it
Sito: www.elenchitelefonici.info/roccamauro
P. Iva 01748131206
inserzionista da altra provincia

Impresa Edile Serra Di Serra Mario & C. Snc
Rimini (RN)
Via Tramontana, 7
E-mail: impresaedileserra@libero.it
Sito: www.elenchitelefonici.info/impresaedileserra
P. Iva 03718770401
inserzionista da altra provincia

Impresa Edile Zeta Costruzioni
Faenza (RA)
Via Del Cerro, 19
Cell. 3454393138
E-mail: a.zauli@zetacostruzionifaenza.it
Sito: www.elenchitelefonici.info/zaulicostruzioni1
Sito: www.zetacostruzionifaenza.it
P. Iva 02398860391
inserzionista da altra provincia

Impresa Esse-Bi Spa
Formigine (MO)
Via Brodolini 27
Cell. 336424572
Fax 059573991
E-mail: sb39@impresasb.191.it
Sito: www.elenchitelefonici.info/sbcostruzioni
P. Iva 00729750364
inserzionista da altra provincia

Impresa Pezzarossa Srl
San Secondo Parmense (PR)
Via Roma, 47
Tel. 0521874373
Fax 0521371421
E-mail: pezzarossa@libero.it
Sito: www.elenchitelefonici.info/pezzarossa
P. Iva 02074850344
inserzionista da altra provincia

It Costruzioni Generali Srl
Monfalcone (GO)
Via Canneti Z.I. Schiavetti
Tel. 0481712307
Fax 0481720416
E-mail: info@iona2000.it
Sito: www.elenchitelefonici.info/iona2000
Sito: www.iona2000.it
P. Iva 01095240311
inserzionista da altra provincia

Lambda Srl
Casalecchio Di Reno (BO)
Via Del Lavoro, 90
Cell. 3396448339
E-mail: lambdasrl@libero.it
Sito: www.elenchitelefonici.info/lambdasrl
P. Iva 03123611208
inserzionista da altra provincia

L.A.V.A. Color Snc
Senna Comasco (CO)
Via Roma 21
Tel. 031561011
Fax 0315569203
E-mail: info@lavacolor.eu
Sito: www.elenchitelefonici.info/lavacolor
Sito: www.lavacolor.it
P. Iva 01800050138
inserzionista da altra provincia

L.A.V.A. Color Snc
Senna Comasco (CO)
Via Roma 21
Tel. 031561011
Fax 0315569203
E-mail: info@lavacolor.eu
Sito: www.elenchitelefonici.info/lavacolor1
Sito: www.lavacolor.it
P. Iva 01800050138
inserzionista da altra provincia

Linari Stefiano
Ravenna (RA)
Via Scolo Pignatta, 83
Tel. 0544532160
Fax 0544532160
Sito: www.elenchitelefonici.info/impresaedilelinaristefano
P. Iva 01472240397
inserzionista da altra provincia

Livieri Armando Srl
Desio (MB)
Via San Vittore, 4
Tel. 0362620221
E-mail: lauralivieri@hotmail.it
Sito: www.elenchitelefonici.info/armandolivierisrl
P. Iva 03990150967
inserzionista da altra provincia

Lorenzoni Silvano
Monte San Pietro (BO)
Via S. Ortensi, 38
Tel. 051848886
E-mail: silvano.lorenzoni@gmail.com
Sito: www.elenchitelefonici.info/silvanolorenzoni
P. Iva 03643870375
inserzionista da altra provincia

Lovato Geom. Andrea
Recoaro Terme (VI)
Via Stoccheri, 21
Cell. 3381950346
E-mail: lovato.geom.andrea@alice.it
P. Iva 03211200245
inserzionista da altra provincia

Lovato Geom. Andrea
Recoaro Terme (VI)
Via Stoccheri, 21
E-mail: lovato.geom.andrea@alice.it
Sito: www.elenchitelefonici.info/andrealovato
P. Iva 03211200245
inserzionista da altra provincia

Lovato Geom. Andrea
Recoaro Terme (VI)
Via Stoccheri, 21
E-mail: lovato.geom.andrea@alice.it
P. Iva 03211200245
inserzionista da altra provincia

Lovato Geom. Andrea
Recoaro Terme (VI)
Via Stoccheri, 21
E-mail: lovato.geom.andrea@alice.it
P. Iva 03211200245
inserzionista da altra provincia

Mariano Fernando
Casalecchio Di Reno (BO)
Via Marconi, 48,2
Tel. 051592022
Fax 051592022
E-mail: f.mariano2007@libero.it
P. Iva 02989751207
inserzionista da altra provincia

M C M Costruzioni E Salvabrand Srl Di Colacino Leonardo
San Secondo Parmense (PR)
Via Degli Zoccolanti, 11/C
Tel. 0521872334
Fax 0521871460
E-mail: mcmcostruzioni@aruba.it
Sito: www.elenchitelefonici.info/mcmcostruzioni
P. Iva 02579290343
inserzionista da altra provincia

M. & M. Arts Di Marotta Giuseppe
Paderno Dugnano (MI)
Via Bolzano, 47
Cell. 3470486032
Fax 029187491
E-mail: info@mandmarts.it
Sito: www.elenchitelefonici.info/memartsristrutturazioni
P. Iva 04086710961
inserzionista da altra provincia

M. & M. Arts Di Marotta Giuseppe
Paderno Dugnano (MI)
Via Bolzano, 47
Cell. 3470486032
Fax 029187491
E-mail: info@mandmarts.it
Sito: www.elenchitelefonici.info/memartsristrutturazioni1
P. Iva 04086710961
inserzionista da altra provincia

Mosconi Marco
Cesenatico (FC)
Via Carlona, 130
Cell. 3461043895
E-mail: lavoridadio@gmail.com
Sito: www.elenchitelefonici.info/moscomarco
P. Iva 03559680404
inserzionista da altra provincia

Multi-Service Di Geom. Mario Quartuccio
Ferrara (FE)
Via Porta Catena, 41
E-mail: quartucciom@yahoo.it
Sito: www.elenchitelefonici.info/multiservice
P. Iva 01508510383
inserzionista da altra provincia

Nico Costruzioni Di Visone Nicola
San Giovanni In Persiceto (BO)
Via Gornia, 14
Cell. 3481203597
E-mail: nicocostruzioni@libero.it
Sito: www.elenchitelefonici.info/nicocostruzioni
Sito: www.nicocostruzioni.it
P. Iva 02632711202
inserzionista da altra provincia

Nottoli Graziano & C. Srl Del Geom Paolo Nottoli
Lucca (LU)
Via Urbiciani, 660 E
Tel. 0583418071
Fax 0583419153
Sito: www.elenchitelefonici.info/nottoligrazianoecsrl
P. Iva 01469950461
inserzionista da altra provincia

Novello Leonardo & Figli Snc Di Novello
Longa Di Schiavon (VI)
Via Chiesa, 25 4
Tel. 0444665039
Cell. 3355917824
Fax 0444466923
E-mail: impresa.novello@libero.it
P. Iva 01794060242
inserzionista da altra provincia

Novello Leonardo & Figli Snc Di Novello Luigi E Novello Giuseppe
Longa Di Schiavon (VI)
Via Chiesa, 25 4
Tel. 0444665039
Cell. 3355917824
Fax 0444466923
E-mail: impresa.novello@libero.it
Sito: www.elenchitelefonici.info/impresaedilenovelloleonardoefigli
P. Iva 01794060242
inserzionista da altra provincia

Novello Leonardo & Figli Snc Di Novello Luigi E Novello Giuseppe
Longa Di Schiavon (VI)
Via Chiesa, 25 4
Tel. 0444665039
Cell. 3355917824
Fax 0444466923
E-mail: impresa.novello@libero.it
P. Iva 01794060242
inserzionista da altra provincia

Novello Leonardo & Figli Snc Di Novello Luigi E Novello Giuseppe
Longa Di Schiavon (VI)
Via Chiesa, 25 4
Tel. 0444665039
Cell. 3355917824
Fax 0444466923
E-mail: impresa.novello@libero.it
P. Iva 01794060242
inserzionista da altra provincia

Orlando Luca Salvatore
San Miniato (PI)
Via Palagio, 22
Sito: www.elenchitelefonici.info/orlandolucasalvatore
P. Iva 01817480500
inserzionista da altra provincia

Passacatini Mario
Bisignano (CS)
Via S. Andrea, 28
Cell. 3929163731
E-mail: passacatinimario@gmail.com
Sito: www.elenchitelefonici.info/passacatinimario
P. Iva 02566140782
inserzionista da altra provincia

Patrignani Tomas Giovanni
Sant'Angelo Lodigiano (CO)
Via Lazzaretto, 40
Cell. 3392496492
Sito: www.elenchitelefonici.info/demolizionicapatrignani
P. Iva 04474040963
inserzionista da altra provincia

Pronto Soccorso Casa Srl
Chioggia (VE)
Via Madonna Marina, 248
Tel. 0415610273
Cell. 3406548039
Fax 0415610273
E-mail: info@prontosoccorsocasasrl.it
Sito: www.elenchitelefonici.info/prontosoccorsocasa
Sito: www.prontosoccorsocasasrl.it
P. Iva 06627771212
inserzionista da altra provincia

Raggi Costruzioni E Restauri Srl
Sieci Di Pontassieve (FI)
Via P. Nenni, 13
E-mail: raggi@raggi.com
Sito: www.elenchitelefonici.info/raggicostruzionierestauri
Sito: www.raggi.com
P. Iva 05419860480
inserzionista da altra provincia

S.E. Escavazioni Edilizia Di Salvini Enrico
Campiglia Marittima (LI)
Via San Vincenzo
Cell. 3487202157
Sito: www.elenchitelefonici.info/seescavazioni
P. Iva 01462330497
inserzionista da altra provincia

Sinesi Michele
Castenaso (BO)
Via Xxv Aprile, 22 B
Tel. 051784390
Fax 051784390
E-mail: m.sinesi@telematicaitalia.it
Sito: www.elenchitelefonici.info/sinesimichele
Sito: www.sinesimichele.it
P. Iva 01518831209
inserzionista da altra provincia

Societa' Muratori Longianese Sas Di Antolini Sauro & C.
Longiano (FC)
Via Giovanni Xxiii, 13
Tel. 0547665936
Fax 0547665936
Sito: www.elenchitelefonici.info/societamuratorilongianese
P. Iva 01613770401
inserzionista da altra provincia

Styl Edil Due Srl
Forli' (FC)
Via Balzella, 41g
Tel. 0543720356
Fax 0543801669
E-mail: info@styldue.it
Sito: www.elenchitelefonici.info/styledue
Sito: www.styldue.it
P. Iva 03129010405
inserzionista da altra provincia

Subalpina Costruzioni
Volpiano (TO)
Via Torino, 103
Tel. 0119881702
Fax 0119881689
E-mail: info@subalpinacostruzioni.it
Sito: www.elenchitelefonici.info/subalpinacostruzioni
P. Iva 02474610017
inserzionista da altra provincia

Tre C Di Candini Lauro E C. Snc
Bentivoglio (BO)
Via Di Mezzo Di S.Maria In Duno, 17
Sito: www.elenchitelefonici.info/trecdilandini
P. Iva 00637901208
inserzionista da altra provincia

V.B. Costruzioni Srl Società Unipersonale
Arzignano (VI)
Via Fermi, 61
Cell. 3494080641
E-mail: bvesko@libero.it
P. Iva 03677960241
inserzionista da altra provincia

Verdi Nicola
Fidenza (PR)
Via Castione Marchesi, 201o
Cell. 3385635934
E-mail: verdi.nicola@libero.it
Sito: www.elenchitelefonici.info/verdinicola
P. Iva 02547640348
inserzionista da altra provincia

Vezzani Srl
Ferrara (FE)
Via Modena, 393
Tel. 0532732403
Fax 0532732403
E-mail: info@vezzanisrl.it
Sito: www.elenchitelefonici.info/vezzanisrl
Sito: www.vezzanisrl.it
P. Iva 01306540384
inserzionista da altra provincia

Viol Attilio Srl
Porcia (PN)
Via Bontella, 19
Tel. 0434362366
Fax 04343621132
E-mail: info@viol.it
Sito: www.elenchitelefonici.info/viol
Sito: www.viol.it
P. Iva 01356490936

Zapparoli Ermes Impresa Edile
Mirabello (FE)
Corso Italia, 179
Sito: www.elenchitelefonici.info/zapparoliermes
P. Iva 00402580385
inserzionista da altra provincia

Zeta Costruzioni Di Zauli Alessandro
Faenza (RA)
Via Del Cerro, 19
E-mail: a.zauli@zetacostruzionifaenza.it
Sito: www.elenchitelefonici.info/zaulicostruzioni
Sito: www.zetacostruzionifaenza.it
P. Iva 02398860391
inserzionista da altra provincia

Zillante Mario
San Mauro Pascoli (FC)
Via Isei, 2
E-mail: impartzillante@gmail.com
Sito: www.elenchitelefonici.info/MARIOZILLANTE
P. Iva 02347470649
inserzionista da altra provincia

Edilizia, idraulica

A.T.S. Srl Unipersonale
Cassola (VI)
Via Baroni, 23
E-mail: michele.ats@libero.it
Sito: www.elenchitelefonici.info/atssrl
P. Iva 02362350247
inserzionista da altra provincia

Equipe Srl Edil & Impianti
Santa Maria A Colle (LU)
Via Sarzanese, 3079
Tel. 0583329525
Fax 05831892699
E-mail: equipe.edilimpianti@gmail.com
Sito: www.elenchitelefonici.info/equipe
P. Iva 02223490463
inserzionista da altra provincia

Equipe Srl Edil & Impianti
Santa Maria A Colle (LU)
Via Sarzanese, 3079
Tel. 0583329525
Fax 05831892699
E-mail: equipe.edilimpianti@gmail.com
P. Iva 02223490463
inserzionista da altra provincia

Il Punto Edile Srl
Rozzano (MI)
Via Monte Amiata 35
E-mail: ilpunto.edile@fastwebnet.it
Sito: www.elenchitelefonici.info/ilpuntoedilesrl
P. Iva 08982550157
inserzionista da altra provincia

Elettrauto

Co. Re. Ga. Consorzio Revisioni Garfiagnana
Castelnuovo Di Garfagnana (LU)
Via Pio La Torre
Tel. 0583644690
Fax 0583648645
Sito: www.elenchitelefonici.info/coregа
P. Iva 01727850461
inserzionista da altra provincia

Elettrauto Marazzi Di Angiolini Anna
Piacenza (PC)
Via Belizzi Ang. Via Orsi
Tel. 0523571852
E-mail: elettrautomarazzi@virgilio.it
Sito: www.elenchitelefonici.info/elettrautomarazzi1
P. Iva 00945770337
inserzionista da altra provincia

Elettrauto Marazzi Di Angiolini Anna
Piacenza (PC)
Via Belizzi Ang. Via Orsi
Tel. 0523571852
E-mail: elettrautomarazzi@virgilio.it
Sito: www.elenchitelefonici.info/elettrautomarazzi
Sito: www.elettruautomarazzi.it
P. Iva 00945770337
inserzionista da altra provincia

Elettricisti, impianti elettrici

Ate Di Mechetti Roberto &Amp; C. Sas
Lucca (LU)
Via Sarzanese, 351
Cell. 3204719906
E-mail: atesnc1@virgilio.it
Sito: www.elenchitelefonici.info/ate
P. Iva 01217770468
inserzionista da altra provincia

Ate Di Mechetti Roberto & C. Sas
Lucca (LU)
Via Sarzanese, 351
Cell. 3204719906
E-mail: atesnc1@virgilio.it
P. Iva 01217770468
inserzionista da altra provincia

Bacciottini Gabriele Impianti Sas
San Gimignano (SI)
Via Martiri Citerna, 5
E-mail: g.bacciottini@alice.it
Sito: www.elenchitelefonici.info/bacciottiniimpianti
P. Iva 01003640529
inserzionista da altra provincia

Baldini Alessio
Monsummano Terme (PT)
Via Battisti, 587
Sito: www.elenchitelefonici.info/baldinialessio
P. Iva 01516230479
inserzionista da altra provincia

Bergamin Matteo
Tezze Sul Brenta (VI)
Via Xi Febbraio 10
Tel. 0424560568
Cell. 3292229403
Fax 0424560568
Sito: www.elenchitelefonici.info/bergaminmatteo
P. Iva 03235340241
inserzionista da altra provincia

Bertoli Giuseppe
Salsomaggiore Terme (PR)
Via Bottego, 28 A
Tel. 0524575909
Cell. 3484104495
Fax 0524575909
E-mail: bertoliimpiantielettrici@gmail.com
Sito: www.elenchitelefonici.info/bertoliimpiantielettrici
P. Iva 02064340348
inserzionista da altra provincia

Casonato Cristian
Azzano Decimo (PN)
Via Grazia Deledda, 9
Tel. 0434646416
Cell. 3356288645
E-mail: info@casonatoimpianti.it
Sito: www.elenchitelefonici.info/casonatocristian
P. Iva 01338010935

C. & P. Elettroimpianti Snc
Rimini (RN)
Via Torricella Feltria, 17p
E-mail: cp_elettroimpianti@libero.it
Sito: www.elenchitelefonici.info/cpelettroimpiantisnc
P. Iva 01364040400
inserzionista da altra provincia

Checchi Filippo Impianti
Quartesana (FE)
Via Selva, 25
E-mail: checchifilippo@gmail.com
Sito: www.elenchitelefonici.info/checchifilippoimpianti
Sito: www.checchifilippo.it
P. Iva 01569740382
inserzionista da altra provincia

Cie
Viserba Di Rimini (RN)
Via Novella, 13
Tel. 0541732108
Fax 0541734700
E-mail: info@cierimini.it
Sito: www.elenchitelefonici.info/cierimini
Sito: www.cierimini.it
P. Iva 00958130403
inserzionista da altra provincia

C.M. Di Carletti Massimo
Sasso Marconi (BO)
Via Bettini, 13
Tel. 051571932
Fax 051571932
E-mail: cm.carlettimassimo@tiscali.it
Sito: www.elenchitelefonici.info/cmcarlettimassimo
P. Iva 00099261208
inserzionista da altra provincia

C.R. Impianti Srl
Casatenovo (LC)
Via Adda, 7 A
Tel. 0399960160
Cell. 3497600857
Fax 0399382635
E-mail: luca.crimpianti@gmail.com
Sito: www.crimpianti.it
P. Iva 03019360134
inserzionista da altra provincia

C.R. Impianti Srl
Casatenovo (LC)
Via Adda, 7 A
Tel. 0399960160
Cell. 3497600857
Fax 0399382635
E-mail: luca.crimpianti@gmail.com
Sito: www.elenchitelefonici.info/crimpiantisrl
Sito: www.crimpianti.it
P. Iva 03019360134
inserzionista da altra provincia

Crocetti Impianti Elettrici
Forli' (FC)
Piazza Della Piave, 8
E-mail: crocettimpianti@gmail.com
Sito: www.elenchitelefonici.info/impiantricrocetti
Sito: www.elettricistaforli.com
P. Iva 03668240405
inserzionista da altra provincia

Crosana Paolo
Thiene (VI)
Via Nogarette, 22
Tel. 0445363538
P. Iva 03589000243
inserzionista da altra provincia

Diemme Snc Di De Marchi Damiano E Corti Michele
San Zenone Degli Ezzelini (TV)
Marini, 19/23
Tel. 0423968965
Fax 0423967847
E-mail: dm.diemmeimpianti@hotmail.it
Sito: www.elenchitelefonici.info/diemmesnc
Sito: dm.diemmeimpianti@hotmail.it
P. Iva 03964570265
inserzionista da altra provincia

2g Impianti Di Calderan Luigi
Azzano Decimo (PN)
Via Runtine, 7
Cell. 3478042568
E-mail: gigi.calderan@libero.it
Sito: www.elenchitelefonici.info/2gimpianti
P. Iva 01541510937

Electromapi Sas Di Martinelli Anna & C.
Pieve Dei Monti Di Villa (LU)
Localita' La Calda, 28
Tel. 0583805819
Sito: www.elenchitelefonici.info/electromapisas
P. Iva 01568220469
inserzionista da altra provincia

Electtric Power Srl
Castel San Giovanni (PC)
Via Cabrini, 18
Tel. 0523842632
Fax 0523842632
E-mail: electtric.power.srl@live.it
Sito: www.elenchitelefonici.info/electricpower
Sito: www.electricpower.it
P. Iva 01534500333
inserzionista da altra provincia

Elettricista Lucchesi Alessandro
Santa Maria A Colle (LU)
Via Sarzanese, 2159 I
Cell. 3394133767
E-mail: lucchesi-alessandro@virgilio.it
Sito: www.elenchitelefonici.info/lucchesialessandro
P. Iva 02268540461
inserzionista da altra provincia

Elettroquadri Forli' Srl Soc. Unipersonale
Forli' (FC)
Via Cartesio, 7a
Tel. 0543724294
Fax 0543778005
E-mail: info@elettroquadriforli.com
Sito: www.elenchitelefonici.info/elettroquadriforli
Sito: www.elettroquadriforli.com
P. Iva 03443020403
inserzionista da altra provincia

Elettro Secur Snc Di Castellani G. & Figli
Camucia Di Cortona (AR)
Via Antonio Gramsci, 89/E
Sito: www.elenchitelefonici.info/elettrosecur
P. Iva 01782440513
inserzionista da altra provincia

Elettrosistem Di Lorenzin Simone
Cassola (VI)
Via Alessi, 28
E-mail: lselettrosistem@libero.it
P. Iva 03322660246
inserzionista da altra provincia

Elettrosistem Di Lorenzin Simone
Cassola (VI)
Via Alessi, 28
Cell. 3480047184
E-mail: lselettrosistem@libero.it
Sito: www.elenchitelefonici.info/lselettrosistem
P. Iva 03322660246
inserzionista da altra provincia

Elettrotecnica Snc
Mariano Comense (CO)
Via Togliatti, 40
Tel. 031747137
E-mail: etc.colombo@virgilio.it
Sito: www.elenchitelefonici.info/elettrotecnicasnc
P. Iva 02089350132
inserzionista da altra provincia

Emmebi Impianti Elettrici Di Martimbianco Marco
Selva Del Montello (TV)
Via Lavaio, 41
Tel. 0423871320
Fax 0423871320
E-mail: emmebi.impianti@gmail.com
Sito: www.elenchitelefonici.info/emmebiimpianti
Sito: www.emmebi.org
P. Iva 03843390265
inserzionista da altra provincia

Eurolux Snc Si Vannacci E Tumminaro
San Vito Di Lucca (LU)
Via Delle Pierone, 313be
E-mail: euroluxsnc@live.it
Sito: www.elenchitelefonici.info/vannaccisnc
P. Iva 02186270464
inserzionista da altra provincia

Folli Armando
Mezzogoro (FE)
Via Per Ariano, 1
E-mail: folli.armando@libero.it
Sito: www.elenchitelefonici.info/folliarmando
P. Iva 01159390382
inserzionista da altra provincia

Galgani Alessandro
Venturina (LI)
Via Piemonte, 40
Tel. 0565852065
Cell. 3473437243
Sito: www.elenchitelefonici.info/alessandrogalgani
P. Iva 01384460497
inserzionista da altra provincia

Galgani Alessandro
Venturina (LI)
Via Piemonte, 40
Tel. 0565852065
Cell. 3473437243
P. Iva 01384460497
inserzionista da altra provincia

Gb Elettrica
Lentate Sul Seveso (MB)
Via Mameli, 2
Cell. 3939543086
E-mail: gbelettrica@gmail.com
Sito: www.elenchitelefonici.info/gbelettrica
P. Iva 06948430969
inserzionista da altra provincia

Giordan Giorgio
Vittorio Veneto (TV)
Via Ulliana, 29
Tel. 0438554962
E-mail: giorgio.gio@libero.it
Sito: www.elenchitelefonici.info/giordangiorgio
P. Iva 03011510264
inserzionista da altra provincia

Global System Snc
Codogno (LO)
Via Pollaroli, 3
Tel. 0377431212
Fax 0377434521
E-mail: info@globalsystemsnc.it
Sito: www.elenchitelefonici.info/globalsystemsnc
Sito: www.globalsystemsnc.it
P. Iva 02980080960
inserzionista da altra provincia

Gsv Impianti Elettrici Srl
Fiorenzuola D'Arda (PC)
Via Panini, 14
Tel. 0523982055
E-mail: info@gsvimpianti.it
Sito: www.elenchitelefonici.info/gsvimpianti
P. Iva 01584410334
inserzionista da altra provincia

Gsv Impianti Elettrici Srl
Fiorenzuola D'Arda (PC)
Via Panini, 14
Tel. 0523982055
E-mail: info@gsvimpianti.it
Sito: www.elenchitelefonici.info/gsvimpiantielettricisrl
P. Iva 01584410334
inserzionista da altra provincia

Idea Luce Di Mandrella Mariano
Campi Bisenzio (FI)
Via Del Paradiso, 40 B
E-mail: mariano_mandrella@alice.it
Sito: www.elenchitelefonici.info/idealucedimandrella
P. Iva 04526370483
inserzionista da altra provincia

Idea Luce Snc Di Carboni Vittorio & C.
Cesenatico (FC)
Via Caboto 26b
Tel. 054784126
E-mail: idealuce.it@libero.it
Sito: www.elenchitelefonici.info/idealuce
P. Iva 03116220405
inserzionista da altra provincia

Idea Luce Snc Di Carboni Vittorio & C.
Cesenatico (FC)
Via Caboto 26b
Tel. 054784126
E-mail: idealuce.it@libero.it
Sito: www.elenchitelefonici.info/idealuce1
P. Iva 03116220405
inserzionista da altra provincia

Imp.El.Poli Srl
Pistoia (PT)
Via Zanzotto, 148 154
Tel. 0573532268
E-mail: info@impelpoli.it
Sito: www.elenchitelefonici.info/impelpoli
Sito: www.impelpoli.it
P. Iva 00445910474
inserzionista da altra provincia

Impianti Elettrici Canale Stefiano
Thiene (VI)
Via Del Lavoro, 33
Tel. 0445370602
Cell. 3397995513
E-mail: impcanalestefano@libero.it
Sito: www.elenchitelefonici.info/impcanalestefano
P. Iva 02996980245
inserzionista da altra provincia

Impianti Elettrici Canale Stefiano
Thiene (VI)
Via Del Lavoro, 33
Tel. 0445370602
Cell. 3397995513
E-mail: impcanalestefano@libero.it
P. Iva 02996980245
inserzionista da altra provincia

Impianti Elettrici Canale Stefiano
Thiene (VI)
Via Del Lavoro, 33
Tel. 0445370602
Cell. 3397995513
E-mail: impcanalestefano@libero.it
P. Iva 02996980245
inserzionista da altra provincia

Impianti Elettrici Cortese Di Cortese Luca
Recoaro Terme (VI)
Via Bruni, 66
Tel. 3338937867
E-mail: impianticortese@libero.it
Sito: www.elenchitelefonici.info/impianticortese
P. Iva 02955310244
inserzionista da altra provincia

Impianti Elettrici Ferri
Piazza Al Serchio (LU)
Via Della Cementeria, 4d
Tel. 0583605711
Sito: www.elenchitelefonici.info/ferrimpianti
P. Iva 01877650463
inserzionista da altra provincia

Impianti Elettrici Gusella Massimo
Cesenatico (FC)
Via De Amicis, 87 C
Tel. 0547673136
Sito: www.elenchitelefonici.info/massimogusella
P. Iva 02196140400
inserzionista da altra provincia

Impianti Elettrici Per.Ind. Simone Villani
Vigarano Mainarda (FE)
Via 2 Febbraio, 36
E-mail: villani.simone@alice.it
Sito: www.elenchitelefonici.info/villanisimone
P. Iva 01805070388
inserzionista da altra provincia

Impianti F.C.L. Di Furini Francesco
San Gimignano (SI)
Via Piandornella, 14
Cell. 3357175128
E-mail: impianti.fcl@tiscali.it
Sito: www.elenchitelefonici.info/impiantifcl
P. Iva 01222270520
inserzionista da altra provincia

Impiantistica Gaspari & C. Sas Di Gaspari Giovanni
Vicenza (VI)
Via Dei Camaldolesi, 64
E-mail: simone.impiantisticagaspari@gmail.com
Sito: www.elenchitelefonici.info/impiantisticagaspari
P. Iva 03469390243
inserzionista da altra provincia

Lamandini Impianti Snc Di Lamandini Sauro E C.
Bazzano (BO)
Via Castelfranco, 17f
Tel. 051832330
Sito: www.elenchitelefonici.info/lamandiniimpiantisnc
P. Iva 00647161207
inserzionista da altra provincia

Leire 2002 Snc Di Grigoli P. & C.
Molinella (BO)
Via Podgora, 57
Tel. 051881568
Fax 051887700
E-mail: leire.impel@libero.it
Sito: www.elenchitelefonici.info/leire2002SNC
Sito: www.leire.it
P. Iva 02276021207
inserzionista da altra provincia

Mandelli Flavio
Concorezzo (MI)
Via Agrate, 89
Cell. 3396159796
E-mail: flavio.mandelli@tiscali.it
Sito: www.elenchitelefonici.info/mandelli
P. Iva 02938670961
inserzionista da altra provincia

Nuova Cei - Ener Cei
Santarcangelo Di Romagna (RN)
Via Del Lavoro, 3
Tel. 0541621553
Fax 0541621553
E-mail: fausto@nuovacei.it
Sito: www.elenchitelefonici.info/nuovacei
Sito: www.nuovacei.it
P. Iva 02226140404
inserzionista da altra provincia

Palazzolo Energia Di Morandini Fulvio
Rosignano Marittimo (LI)
Via Aurelia, 561
Tel. 0586760195
E-mail: info@palazzolo.it
Sito: www.elenchitelefonici.info/palazzoloenergia
Sito: www.palazzoloenergia.it
P. Iva 01616200497
inserzionista da altra provincia

Paolini Impianti Srl
San Giorgio Di Nogaro (UD)
Via Fermi, 14
Tel. 0431364839
Fax 0431666462
E-mail: paolini.impianti@libero.it
Sito: www.elenchitelefonici.info/paoliniimpianti
P. Iva 02636870301
inserzionista da altra provincia

Paolo Crosara
Thiene (VI)
Via Nogarette, 22
Tel. 0445363538
E-mail: paolo.crosara@alice.it
Sito: www.elenchitelefonici.info/paolocrosara
P. Iva 03589000243
inserzionista da altra provincia

Paolo Crosara
Thiene (VI)
Via Nogarette, 22
Tel. 0445363538
E-mail: paolo.crosara@alice.it
P. Iva 03589000243
inserzionista da altra provincia

Paolo Crosara
Thiene (VI)
Via Nogarette, 22
Tel. 0445363538
E-mail: paolo.crosara@alice.it
P. Iva 03589000243
inserzionista da altra provincia

Piemme Elettricita' Di Pelusi Marco
Suvereto (LI)
Localita' Acquari, 193
Sito: www.elenchitelefonici.info/piemmeelettricita
P. Iva 01136600499
inserzionista da altra provincia

P.M. Di Marcolin Paolo
Spineda Di Riese Pio X (TV)
Via Cendrole, 64 B 2
E-mail: info@pmmarcolin.com
Sito: www.elenchitelefonici.info/pmmarcolin
Sito: www.pmmarcolin.com
P. Iva 03957420262
inserzionista da altra provincia

Pts Di Legnani Massimiliano
Giussano (MB)
Via Nino Bixio, 17
E-mail: info@ptsystem.it
Sito: www.elenchitelefonici.info/ptsystem1
Sito: www.ptsystem.it
P. Iva 02754710966
inserzionista da altra provincia

Rb Impianti Elettrici Di Boscherini R.
Forli' (FC)
Via Pelacani44
Sito: www.elenchitelefonici.info/rbimpiantielettrici
P. Iva 03845640402
inserzionista da altra provincia

R.F. Impianti Di Franceschetti Riccardo
Vigarano Mainarda (FE)
Via Frutteti, 23
E-mail: riccardo.franceschetti@teletv.it
Sito: www.elenchitelefonici.info/riccardofranceschetti
P. Iva 00972620298
inserzionista da altra provincia

R.G. Di Rossomanno Giovanni
Bareggio (MI)
Via Mons. Carlo Maggiolini, 4
Cell. 3382224457
Fax 0290276876
E-mail: g.rosomanno@telesistemi.it
Sito: www.elenchitelefonici.info/rgimpiantielettrici
P. Iva 03161970961
inserzionista da altra provincia

Sirte Impianti Srl
Prato (PO)
Via Gaddi, 3
Tel. 0558979440
Fax 0558979440
E-mail: sirte@sirteimpianti.it
Sito: www.elenchitelefonici.info/sirteimpianti.it
Sito: www.sirteimpianti.it
P. Iva 02095210973
inserzionista da altra provincia

Tecnozeta
Caluso (TO)
Via Diaz, 77
Tel. 0119832490
Cell. 3358359964
E-mail: zoccacarlo@tiscali.it
Sito: www.elenchitelefonici.info/tecnozetaimpiantielettrici
P. Iva 10333960010
inserzionista da altra provincia

V.P. Imp. Elettrici
Vicenza (PI)
Via Nievo, 5/2
E-mail: vp.impiantielettrici@gmail.com
Sito: www.elenchitelefonici.info/vpimpiantielettrici
P. Iva 03712250244
inserzionista da altra provincia

Elettricità, attrezzature

Begliuomini Maurizio
Lastra A Signa (FI)
Via Livornese, 160
Tel. 0550503325
E-mail: maurizio@kol.it
Sito: www.elenchitelefonici.info/lmfirenze
P. Iva 06158440484
inserzionista da altra provincia

Elettroricambi Di Dimitro Pietro
Empoli (FI)
Via Piovola, 53 A
Tel. 0571992298
Fax 0571591831
E-mail: dimitrio1@dimitrioelett.191.it
Sito: www.elenchitelefonici.info/elettroricambi
Sito: www.elettroricambi.it
P. Iva 01582100481
inserzionista da altra provincia

Selectric Srl
Massa (MS)
Via Bordigona, 11
Sito: www.elenchitelefonici.info/selectric
P. Iva 00538260456
inserzionista da altra provincia

Elettrodomestici, hi-fi, tv/Prod.

E.D. Incasso Srl
Empoli (FI)
Via Tosco Romagnola, 19
Tel. 0571591564
Fax 0571992190
E-mail: info@edincassosrl.it
Sito: www.elenchitelefonici.info/edincassosrl
P. Iva 06094930481
inserzionista da altra provincia

Rae Sas Di Paganin Stefiano & C.
Conegliano (TV)
Via Manin, 61 B
Tel. 043862729
Fax 043863473
E-mail: info@raecomponents.com
Sito: www.elenchitelefonici.info/elettrodomesticirae
Sito: www.raecomponents.com
P. Iva 00895410264
inserzionista da altra provincia

Elettrodomestici, riparazione

A.M. Manutenzioni Di Alessandro Miniero
Abbiategrasso (MI)
Via San Carlo, 17
Cell. 3772546831
E-mail: aleminiero@tiscali.it
Sito: www.elenchitelefonici.info/ammanutenzioni2
P. Iva 07357340962
inserzionista da altra provincia

A.M. Manutenzioni Di Alessandro Miniero
Abbiategrasso (MI)
Via San Carlo, 17
Cell. 3772546831
E-mail: aleminiero@tiscali.it
Sito: www.elenchitelefonici.info/ammanutenzioni
Sito: www.ammanutenzioni.it
P. Iva 07357340962
inserzionista da altra provincia

Astech Di Simoni Andrea
Ferrara (RE)
Via San Bartolo, 32/A
Cell. 3487692320
E-mail: info.astech@gmail.com
Sito: www.elenchitelefonici.info/astechdisimniandrea
P. Iva 01766770380
inserzionista da altra provincia

Centro Assistenza Valdera Di Zonzin Santino
Pontedera (PI)
Via Mazzini, 71 73
Tel. 058758183
E-mail: c.a.valdera@excite.it
Sito: www.elenchitelefonici.info/centroassistenzavaldera
P. Iva 01314100502
inserzionista da altra provincia

Centro Riparazioni Elettrodomestici Di Colicchio Antonino & C. Snc
Modena (MO)
Via Repubblica Val Taro, 120
Tel. 059260535
E-mail: gias-modena@libero.it
Sito: www.elenchitelefonici.info/centroriparazionielettrodomestici
Sito: www.centroriparazionielettrodomestici.it
P. Iva 02848180366
inserzionista da altra provincia

Euronics Elettrodomestici Tardelli Srl
Castelnuovo Di Garfagnana (LU)
Via Roma, 9
Sito: www.elenchitelefonici.info/euronics
P. Iva 01492680465
inserzionista da altra provincia

Tarabusi Primo
Forlì (FC)
Via Ravegnana, 288f
Tel. 0543722065
Sito: www.elenchitelefonici.info/tarabusiprimo
P. Iva 00156570392
inserzionista da altra provincia

Tecnovideo Srl
Castelfiorentino (FI)
Piazza Gramsci, 39
E-mail: info@tecnovideosrl.com
Sito: www.elenchitelefonici.info/tecnovideo
P. Iva 05460300485
inserzionista da altra provincia

Elettromeccanica

Bi-Mec Di Bordin Riccardo & C. Snc
Altavilla Vicentina (VI)
Via Creazzo, 27
Tel. 0444287007
Fax 0444287017
E-mail: info@bimectrasformatori.com
Sito: www.elenchitelefonici.info/bimectrasformatori
Sito: www.bimectrasformatori.com
P. Iva 02578530244
inserzionista da altra provincia

Elettronica, negozi

Punto Luce Di Frediani Ivana
Piazza Al Serchio (LU)
Via Comunale, 5b
Tel. 058360311
Fax 058360311
Sito: www.elenchitelefonici.info/puntolucedifredianiivana
P. Iva 01884680461
inserzionista da altra provincia

Energia elettrica

Edison Energia Spa
Milano (MI)
Foro Buonaparte, 31
Tel. 800141414
Sito: www.elenchitelefonici.info/edisoncasa
Sito: www.edisoncasa.it
P. Iva 08526440154
inserzionista da altra provincia

Energia solare alternativa

Eco Roofi Srl
Porcia (PN)
Via Maestri Del Lavoro, 21
E-mail: info@eco-roof.it
Sito: www.elenchitelefonici.info/ecoroof
Sito: www.eco-roof.it
P. Iva 03975840269

Enertherm Snc Di Fondelli Matteo E Puccioni Daniele
Empoli (FI)
Via Cilea, 34 36
E-mail: info@enertherm.it
Sito: www.elenchitelefonici.info/enertherm
Sito: www.enertherm.it
P. Iva 06091630480
inserzionista da altra provincia

Italpower Srl
Abbiategrasso (MI)
Galleria Europa, 23
E-mail: infoitalpower@gmail.com
Sito: www.elenchitelefonici.info/italpowersrl
P. Iva 07359590960
inserzionista da altra provincia

S.E.A. Di Campatelli A. & S. Snc
San Pietro In Palazzi (LI)
Via Torricelli, 8
Tel. 0586669184
Fax 0586662445
E-mail: mail@seacampatelli.it
Sito: www.elenchitelefonici.info/sea
P. Iva 01121800492
inserzionista da altra provincia

So.M.I. Impianti Snc
Seregno (MB)
Via Carlini, 27
E-mail: somi39@msn.com
Sito: www.elenchitelefonici.info/somiimpianti
P. Iva 00876080961
inserzionista da altra provincia

Enoteche

Bma Cellars Italia Srl
Lucca (LU)
Viale S. Concordio, 1160
Tel. 05831901010
Fax 05831901012
Sito: www.elenchitelefonici.info/enoteca
P. Iva 01474680533
inserzionista da altra provincia

Classic Bar Di Spadoni Davide
Lido Di Spina (FE)
Via Boldini, 43 45
Cell. 3391365786
E-mail: spadoni.davide@yahoo.it
Sito: www.elenchitelefonici.info/classicbar
Sito: http://classicbar.jimdo.com
P. Iva 03169931205
inserzionista da altra provincia

Il Cantiniere Di Toci Silvio
Montecatini Terme (PT)
Via Del Salsero, 161
Cell. 3206326093
Sito: www.elenchitelefonici.info/ilcantinieresisilviotoci
P. Iva 01563710472
inserzionista da altra provincia

Il Cantiniere Di Toci Silvio
Montecatini Terme (PT)
Via Del Salsero, 161
Cell. 3206326093
Sito: www.elenchitelefonici.info/ilcantinieretoci
P. Iva 01563710472
inserzionista da altra provincia

La Bottega Di Tiziano Snc
Altavilla Vicentina (VI)
Via Rimini, 42
E-mail: tiziano.russotti@yahoo.it
Sito: www.elenchitelefonici.info/labottegaditizianosnc
P. Iva 03495660247
inserzionista da altra provincia

L'Oasi Di Bacco Di Sottili Orietta
Villa Guardia (CO)
Via Marconi, 36
E-mail: manga4jappan@mail.com
Sito: www.elenchitelefonici.info/loasidibacco
P. Iva 02514260138
inserzionista da altra provincia

Toni D'Estate Di Toni Sandra & C. Snc
Campiglia Marittima (LI)
Via Rossini, 1
E-mail: enotecadeltroll@gmail.com
Sito: www.elenchitelefonici.info/tonidestate
P. Iva 01419100498
inserzionista da altra provincia

Equitazione, articoli

Horse And Country Di Ugolini Mirco
Pozza Di Maranello (MO)
Via Mameli G., 1 2
Tel. 0536942403
Sito: www.elenchitelefonici.info/horseandcountry
Sito: www.horseandcountry.it
P. Iva 02773890369
inserzionista da altra provincia

Erboristerie, prodotti naturali

Erboristeria Le Gusciane
Pietrasanta (LU)
Piazza Crispi, 20
Tel. 058472100
Sito: www.elenchitelefonici.info/erboristerialegusciane
P. Iva 01377110463
inserzionista da altra provincia

Erboristeria Linea Natura
Sant'Angelo Lodigiano (LO)
Viale Trieste C. Comm. Il Castello
E-mail: giancarlo_fiumara@fastwebnet.it
Sito: www.elenchitelefonici.info/linea natura
P. Iva 11875030154
inserzionista da altra provincia

Il Tempio Di Venere Snc Di Masi Stefania & C.
Sesto Fiorentino (FI)
Via Cimarosa, 12 14 16
Tel. 055453597
E-mail: iltempio.divenere@virgilio.it
Sito: www.elenchitelefonici.info/iltempiodivenere
Sito: www.erboristeriaonlinefirenze.com
P. Iva 04173780489
inserzionista da altra provincia

L'Arca Di Stella Marta
Conegliano (TV)
Via Xi Febbraio 50
Tel. 0438411548
P. Iva 03265210264
inserzionista da altra provincia

L'Erbario Di Guarnieri Veronica
Lainate (MI)
Via San Francesco, 1 3
E-mail: veronica.officinalis@gmail.com
Sito: www.elenchitelefonici.info/lerbariodiveronicaguarnieri
P. Iva 07656490963
inserzionista da altra provincia

Escavazioni, demolizioni

Catoni Mireno
Suvereto (LI)
Via Della Liberta', 5 P
Tel. 0565829407
Cell. 3335966387
E-mail: massy.cat@hotmail.it
Sito: www.elenchitelefonici.info/catoniautotrasporto
P. Iva 00325830495
inserzionista da altra provincia

Catoni Mireno
Suvereto (LI)
Via Della Liberta', 5 P
Tel. 0565829407
Cell. 3335966387
Sito: www.elenchitelefonici.info/catonimireno
P. Iva 00325830495
inserzionista da altra provincia

Dal Pont Snc
Venturina (LI)
Via Tuttiventi, 4
Sito: www.elenchitelefonici.info/dalpont
P. Iva 01039880495
inserzionista da altra provincia

Ranieri Di Piero Ranieri E C. Snc
Venturina Di Campiglia Ma (LI)
Via Gualersi, 6
Sito: www.elenchitelefonici.info/ranieriautotrasporti2
P. Iva 00806150496
inserzionista da altra provincia

Ranieri Di Piero Ranieri & . Snc
Venturina (LI)
Via Gualersi, 6
Tel. 0565852624
Cell. 336711732
Fax 0565852624
Sito: www.elenchitelefonici.info/ranieriautotrasporti1
P. Iva 00806150496
inserzionista da altra provincia

Tonti Giovanni
Coriano (RN)
Via Leoncavallo, 3
Sito: www.elenchitelefonici.info/tontigiovanni
P. Iva 01083720407
inserzionista da altra provincia

Estetiste e centri di estetica

Angy Estetico Di Leo Angela
Bregnano (CO)
Via Achille Grandi, 3
Tel. 031770154
E-mail: angyesteticasolarium@gmail.com
Sito: www.elenchitelefonici.info/angyestetica
P. Iva 02733050138
inserzionista da altra provincia

Armonia D'Estetica Di Gervasoni Giulia
Cavenago Di Brianza (MB)
Via Mazzini, 15
Tel. 0295335450
E-mail: giulia.gervasoni@hotmail.it
Sito: www.elenchitelefonici.info/armoniadestetica
P. Iva 07190420963
inserzionista da altra provincia

Bellezza Eterna Di Calati Francesca
Corbetta (MI)
Via Verdi, 65
Tel. 029770615
Sito: www.elenchitelefonici.info/bellezzaeterna1
P. Iva 05669140963
inserzionista da altra provincia

Body & Soul Di Damiano Silvana
Piacenza (PC)
Via Dante Alighieri, 91
Tel. 0523650159
E-mail: bodysoul@hotmail.it
Sito: www.elenchitelefonici.info/bodyandsoul
Sito: www.bodyandsoulestetica.com
P. Iva 01544310335
inserzionista da altra provincia

Centro Estetico Alba Snc Di Taglietti Alba Snc Di Taglietti Alessandra & C.
Tavernerio (CO)
Via Como, 1
Tel. 031421031
E-mail: info@centroesteticoalba.it
Sito: www.elenchitelefonici.info/centroesteticoalba
Sito: www.centroesteticoalba.it
P. Iva 01779370137
inserzionista da altra provincia

Centro Estetico Armony Di Rasotto Katia
Montecchio Precalcino (VI)
Via San Francesco, 26
Tel. 0444592590
Sito: www.elenchitelefonici.info/centroesteticoarmony
P. Iva 02640070245
inserzionista da altra provincia

Centro Estetico Di Pezzoni Daniela
Gorgonzola (MI)
Viale Kennedy, 43
Tel. 0295302015
Sito: www.elenchitelefonici.info/centroesteticodipezzonidaniela
P. Iva 06524070965
inserzionista da altra provincia

Centro Estetico Il Castello Di Marelli Ivana
Inverigo (CO)
Via Vittorio Veneto, 7
Tel. 0313590024
E-mail: marelli.ivana@virgilio.it
P. Iva 02405580131
inserzionista da altra provincia

Centro Estetico Il Castello Di Marelli Ivana
Inverigo (CO)
Via Vittorio Veneto, 7
Tel. 0313590024
E-mail: marelli.ivana@virgilio.it
Sito: www.elenchitelefonici.info/ilcastellocentroestetico
P. Iva 02405580131
inserzionista da altra provincia

Centro Estetico Red Line
Cadorago (CO)
Via Tiziano, 20
Tel. 031903372
Fax 031903572
E-mail: pollon69@virgilio.it
Sito: www.elenchitelefonici.info/centroesteticoredline
P. Iva 01888930136
inserzionista da altra provincia

Centro Estetico Sole Blu
Saronno (VA)
Viale Europa 6
Tel. 029620376
E-mail: soleblu.francesca@virgilio.it
Sito: www.elenchitelefonici.info/estetisoleblu
P. Iva 10640820154
inserzionista da altra provincia

Epil Flash Di Santoni Sara
Ravenna (RA)
Via Galilei, 27
Tel. 0544270483
E-mail: babina84@libero.it
Sito: www.elenchitelefonici.info/epilflash
P. Iva 02334380397
inserzionista da altra provincia

Esanoir Snc Di Melis Sara E Barni Elisa
Iolo Di Prato (PO)
Via Tozzini, 23 25
E-mail: esanoirsnc@yahoo.it
Sito: www.elenchitelefonici.info/esanoirestetica
P. Iva 02100830971
inserzionista da altra provincia

Essence Snc Di Pacini E Stefanelli
Forcoli Di Palaia (PI)
Via Roma, 40
Tel. 0587628199
Sito: www.elenchitelefonici.info/essence
P. Iva 01679970507
inserzionista da altra provincia

Estetica Alice Di Vaggelli Alice
Sieci (FI)
Piazza Dell'Unità, 4
Tel. 0558328581
Sito: www.elenchitelefonici.info/esteticaalice
P. Iva 05890900482
inserzionista da altra provincia

Estetica Emmepi
Pordenone (PN)
Via Casarsa, 3
Tel. 0434555300
Sito: www.elenchitelefonici.info/esteticaemmepi
P. Iva 00632020939

Estetica Michela
Staranzano (GO)
Via Cesare Battisti, 2
Tel. 0481480184
Fax 0481480184
E-mail: mickysalo@hotmail.com
Sito: www.elenchitelefonici.info/esteticamichela
P. Iva 01034540318
inserzionista da altra provincia

Estetica Paradise Di Casoni Elena & C. Snc
Calderara Di Reno (BO)
Piazza Marconi 2d
E-mail: elenacasoni@libero.it
Sito: www.elenchitelefonici.info/esteticaparadise
P. Iva 02594271203
inserzionista da altra provincia

Estetica Star Bene
Bondeno (FE)
Via Xx Settembre, 18
Tel. 0532897313
Sito: www.elenchitelefonici.info/esteticastarbene
P. Iva 01271620385
inserzionista da altra provincia

Estetista Roberta
Capannori (LU)
Via Sottomonte, 77
Tel. 0583947129
Sito: www.elenchitelefonici.info/estetistaroberta
P. Iva 01249210467
inserzionista da altra provincia

Glamour Di Cudazzo Daniela
Erba (CO)
Via Volta, 49
Tel. 0313338236
Fax 0313338236
E-mail: butterfly_1983@hotmail.it
Sito: www.elenchitelefonici.info/glamourdicudazzodaniela1
P. Iva 03338420130
inserzionista da altra provincia

Glamour Di Cudazzo Daniela
Erba (CO)
Via Volta, 49
Tel. 0313338236
Fax 0313338236
E-mail: butterfly_1983@hotmail.it
Sito: www.elenchitelefonici.info/glamourdicudazzodaniela
P. Iva 03338420130
inserzionista da altra provincia

Jovera Di Fulcini Veronica
Fidenza (PR)
Via Gramsci, 19
Tel. 0524526206
E-mail: jovera@libero.it
Sito: www.elenchitelefonici.info/joveraestetica
P. Iva 02043760343
inserzionista da altra provincia

L'Estetica Dalla A Alla Z Di Malitti Di Alexia E Zeruia
Salsomaggiore Terme (PR)
Via Gramsci, 30
Cell. 3401052392
E-mail: dallaallaz@hotmail.it
Sito: www.elenchitelefonici.info/lesteticadallaallaz
P. Iva 02597410345
inserzionista da altra provincia

Linea Estetica Marilisa Di Frasson Maril
Roncade (TV)
Via S. Antonio 4a
Tel. 0422848343
E-mail: estetica.marilisa@libero.it
Sito: www.elenchitelefonici.info/estetecamarilisa
P. Iva 03116160262
inserzionista da altra provincia

L'Orientale Di Venturi Barbara
Vicenza (VI)
Via Bertesinella, 90
Tel. 0444910647
Sito: www.elenchitelefonici.info/lorientale
P. Iva 02583090242
inserzionista da altra provincia

Namaste' Di Annalisa Poggi
Scandicci (FI)
Via Casella, 8
E-mail: lisalisina@hotmail.it
Sito: www.elenchitelefonici.info/estetecanamaste
Sito: www.esteticanamaste.it
P. Iva 06067340486
inserzionista da altra provincia

Studio Estetik'A Di Rava Marina
Budrio (BO)
Via Carducci, 16
Tel. 051808020
Sito: www.elenchitelefonici.info/studioestetika
P. Iva 00394741201
inserzionista da altra provincia

Sun & Beauty Di Pagliarani Simona E C. Snc
San Mauro A Mare (FC)
Via Colombo, 10
E-mail: simona.pagliarani@hotmail.it
Sito: www.elenchitelefonici.info/sunandbeauty
P. Iva 03334210402
inserzionista da altra provincia

Estintori

Cia Centro Italiano Antincendio Di Velo Bruno & C. Sas
Schio (VI)
Via Cementi, 21
Tel. 0445673966
E-mail: info@ciaantincendio.it
Sito: www.elenchitelefonici.info/ciaantincendio
Sito: www.ciaantincendio.it
P. Iva 00887610244
inserzionista da altra provincia

Cia Centro Italiano Antincendio Di Velo Bruno & C. Sas
Schio (VI)
Via Cementi, 21
Tel. 0445673966
E-mail: info@ciaantincendio.it
P. Iva 00887610244
inserzionista da altra provincia

Estintori Ciclonic Di Messori Paolo
Suzzara (MN)
Via Leopardi, 1
E-mail: ciclonic@libero.it
Sito: www.elenchitelefonici.info/estintoriciclonic
Sito: www.estintoriciclonic.it
P. Iva 01323270205
inserzionista da altra provincia

Fire System Sas Di Cecchetti Emanuele E C.
Firenze (FI)
Via Lungo L'Affrico, 172
E-mail: firesystemsas@yahoo.it
Sito: www.elenchitelefonici.info/firesystemsas
P. Iva 06127150487
inserzionista da altra provincia

Me.Ro. Srl
Marghera Di Venezia (VE)
Via Trieste, 2 B
Tel. 041931188
Fax 041931067
E-mail: mero.srl@infinito.it
Sito: www.elenchitelefonici.info/estintori
Sito: www.meroestintori.com
P. Iva 02715560278
inserzionista da altra provincia

Etichette, cartellini, buste

Ellepi Srl
Cinisello Balsamo (MI)
Via Collodi, 10
Tel. 0266041438
Fax 0261770652
E-mail: apellepi@gmail.com
P. Iva 03466230962
inserzionista da altra provincia

Fabbri

Alpoggio Sas Di Alpoggio Davide & C.
Legnano (MI)
Via Fratelli Bandiera, 19
Tel. 0331546213
E-mail: alpoggiosasd@libero.it
P. Iva 11008940154
inserzionista da altra provincia

Artigiana Carpenteria Di Gennari Camillo
San Grato (LO)
Via Dell'Artigianato, 6
Tel. 0371413517
Cell. 3483186854
Fax 0371413517
E-mail: camgenn@tin.it
Sito: www.elenchitelefonici.info/artigianacarpenteria
P. Iva 11228690159
inserzionista da altra provincia

Fe-Pa Di Ferri Paolo
Calenzano (FI)
Via Baldanzese, 171
Tel. 0558874758
Fax 0558874758
E-mail: fepa.metaldesign@gmail.com
Sito: www.elenchitelefonici.info/fepametaldesig
P. Iva 01910700978
inserzionista da altra provincia

Fertec Di Baravelli Claudio
Bondeno (FE)
Via Per Zerbinate, 39c
Tel. 0532887115
Cell. 3402927815
E-mail: fertec2006@libero.it
Sito: www.elenchitelefonici.info/fertec
P. Iva 01697740387
inserzionista da altra provincia

G & G Di Gatti Marco & C. Snc
Longastrino (FE)
Via Castiglione, 2i
Tel. 0532806642
E-mail: ggdigattimarco@tiscali.it
Sito: www.elenchitelefonici.info/gegdigattimarco
P. Iva 00884850389
inserzionista da altra provincia

La Bottega Del Fabbro Snc Di Valmori Marco E Matteo
Ravenna (RN)
Via Della Produzione, 10
Cell. 3473178272
Fax 0544569296
Sito: www.elenchitelefonici.info/bottegadelfabbro
P. Iva 03170940401
inserzionista da altra provincia

L.A.Fer. Snc Di Brioni Roberto & C.
Suzzara (MN)
Via Giulio Natta, 6
Tel. 0376534868
Fax 0376507602
E-mail: lafer.brioni@alice.it
Sito: www.elenchitelefonici.info/lafersnc
P. Iva 02249450202
inserzionista da altra provincia

Mario E Ambrogio Brambilla Snc
Vimercate (MB)
Via Isarco, 10
Tel. 039668647
Fax 039668647
E-mail: meab.fabbri@alice.it
Sito: www.elenchitelefonici.info/meabfabbri
P. Iva 00710790965
inserzionista da altra provincia

Mg 2004 Ghizzani Marcello
Piombino (LI)
Localita' Valnera, 13
Cell. 3356911535
E-mail: marcello.ghizzani@alice.it
Sito: www.elenchitelefonici.info/mg2004
P. Iva 01471060499
inserzionista da altra provincia

Mutifier Di Callegari Luca
Sant'Angelo Lodigiano (LO)
Via Grandi, 8 Loc. Malpensata
Sito: www.elenchitelefonici.info/multifer
P. Iva 06187560963
inserzionista da altra provincia

Non Solo Ferro Di Francesco Restifio
Novara (NO)
Corso Della Vittoria, 89
Cell. 3355318839
E-mail: nonsoloferro@alice.it
Sito: www.elenchitelefonici.info/fabbrononsoloferro
Sito: www.fabbrononsoloferro.com
P. Iva 01783210030
inserzionista da altra provincia

Ofificina Rabbene Di Petrucci Stefiano
Vinci (FI)
Via Pietramarina, 35a 2
Tel. 0571508335
E-mail: rabbene@telematicaitalia.it
Sito: www.elenchitelefonici.info/officinarabbene1
P. Iva 02335740482
inserzionista da altra provincia

Ofificina Rabbene Di Petrucci Stefiano
Vinci (FI)
Via Pietramarina, 35/A 2
Tel. 0571508335
E-mail: rabbene@telematicaitalia.it
Sito: www.elenchitelefonici.info/officinarabbene
P. Iva 02335740482
inserzionista da altra provincia

P.M. 3 Di Missiroli Riccardo & C.Snc
Bagnacavallo (RA)
Via Scirocco 3b
Tel. 054564086
Fax 054564086
Sito: www.elenchitelefonici.info/pm3dimissiroliriccardo
P. Iva 01037660394
inserzionista da altra provincia

Saracino Armando
Castiglione Di Cervia (RA)
Via Ponte Della Vecchia, 120
E-mail: fabbrosa@gmail.com
Sito: www.elenchitelefonici.info/saracinoarmando
Sito: www.fabbrosaracinoarmando.com
P. Iva 02283410393
inserzionista da altra provincia

Sommariva Filippo
Cappella Maggiore (TV)
Via Mattarella, 28 A
Tel. 0438930278
Fax 0438930278
E-mail: filip.som@tiscalinet.it
Sito: www.elenchitelefonici.info/fabbrosommariva
P. Iva 02429850262
inserzionista da altra provincia

Vecchi Massimo
Spezzano Di Fiorano (MO)
Via Del Crociale, 16
Tel. 0536843441
Fax 0536843441
Sito: www.elenchitelefonici.info/massimovecchi
P. Iva 03097190361
inserzionista da altra provincia

Verdiani Di Verdiani Franco E C. Snc
San Casciano In Val Di Pe (FI)
Via Picasso, 5
Tel. 055825067
Cell. 3381793312
Sito: www.elenchitelefonici.info/officinaverdiani
P. Iva 04926970486
inserzionista da altra provincia

Facchinaggio, movimento merci

Alba Nuova Societa' Cooperativa
San Giuliano Terme (PI)
Via Carducci Loc. La Fontina, 62
Tel. 050878795
Fax 050878798
Sito: www.elenchitelefonici.info/albanuova
P. Iva 00109710509
inserzionista da altra provincia

Cooperativa Facchini Valsamoggia Soc Coop
Bazzano (BO)
Via G. Da Bazzano, 17
Tel. 051830978
Fax 051830978
Sito: www.elenchitelefonici.info/cooperativafacchinivalsamoggia
P. Iva 01885241206
inserzionista da altra provincia

Dimensione Lavoro Soc. Coop.
Viadana (MN)
Via Buozzi, 25
E-mail: coopfv@libero.it
Sito: www.elenchitelefonici.info/coopdimensionelavoro
P. Iva 02349750204
inserzionista da altra provincia

Sct Soc. Coop
Crespellano (BO)
Via Chiesaccia, 15
Cell. 3311688208
E-mail: sociale.cooperativa@yahoo.it
Sito: www.elenchitelefonici.info/sctsoccoop
P. Iva 02973731207
inserzionista da altra provincia

Falegnamerie

Ditta Zini Mauro
Altavilla Vicentina (VI)
Via Rio, 8
Tel. 0444572289
Fax 0444572289
E-mail: vanessa.zin@libero.it
Sito: www.elenchitelefonici.info/dittazinimauro
P. Iva 03264890249
inserzionista da altra provincia

Falegnameria Benini Andrea
Bertinoro (FC)
Via Costalunga, 148
Tel. 0543449226
Cell. 3355911232
Fax 0543090023
E-mail: benini.als@gmail.com
Sito: www.elenchitelefonici.info/benini
P. Iva 03584260404
inserzionista da altra provincia

Falegnameria Bertozzi Simone
Rimini (RN)
Via Novella, 19 Z.Artig. Viserba M.
Tel. 0541732260
E-mail: fal.bertozzi@gmail.com
Sito: www.elenchitelefonici.info/falegnameriabertozzi
P. Iva 03840730406
inserzionista da altra provincia

Falegnameria B.M.B. Snc Di Bellagotti Enio E Marenco Claudio
Venturina (LI)
Via Aurelia Sud, 21 A
Tel. 0565855073
Fax 0565855073
Sito: www.elenchitelefonici.info/falegnameriabmb
P. Iva 01105430498
inserzionista da altra provincia

Falegnameria Panariello Snc Di Panariello Paolo E Panariello Rafifiaello
Montignoso (MS)
Via Resistenza, 2a
Tel. 0585340238
Sito: www.elenchitelefonici.info/falegnameriapanariello
P. Iva 01183160454
inserzionista da altra provincia

Lazzeretti E Profietto Di Profietto Simone
Empoli (FI)
Via Bottego, 16a
Tel. 0571711243
Cell. 3392322484
Sito: www.elenchitelefonici.info/lazzerettieprofetto
P. Iva 03933110482
inserzionista da altra provincia

Montemaggi Marcello Falegname
Cerasolo Di Coriano (RN)
Via Ausa, 156
Tel. 0541759474
Cell. 3357344038
Fax 0541759474
E-mail: monte_mobili@tin.it
Sito: www.elenchitelefonici.info/montemobili
P. Iva 02156690402
inserzionista da altra provincia

Moresco Mauro
Varese Ligure (SP)
Localita' Casaletti
Sito: www.elenchitelefonici.info/morescomauro
P. Iva 01027370111
inserzionista da altra provincia

Polverosi Betto Srl Di Fioravanti S. & P
Empoli (FI)
Via Caciagli, 18
Tel. 0571930012
Fax 0571930012
E-mail: polverosi.betto@alice.it
Sito: www.elenchitelefonici.info/polverosibetto
P. Iva 02320470483
inserzionista da altra provincia

Sumisura Snc Di Margheri A E Gabbanini A
Prato (PO)
Via Firenze, 50
Sito: www.elenchitelefonici.info/sumisuraartedamenti
P. Iva 02098520972
inserzionista da altra provincia

Vecchio Baule
Monticello Conte Otto (VI)
Via Saviabona, 106 O
Tel. 0444946353
Cell. 3357788885
Fax 0444946353
E-mail: vecchio.baule@alice.it
Sito: www.elenchitelefonici.info/vecchiobaule
P. Iva 03659040244
inserzionista da altra provincia

Farmacie

Carbone Dott. Claudio
Prato (FI)
Viale Montegrappa, 8 10
Tel. 0574581266
E-mail: farmacia-carbone@prato.biz
Sito: www.elenchitelefonici.info/carbonedottclaudio
P. Iva 00053060976
inserzionista da altra provincia

Dr. Randon Loretta
Cassola (VI)
Piazza San Marco, 9
Tel. 0424533013
E-mail: farmaciarandon@gmail.com
Sito: www.elenchitelefonici.info/farmaciarandon
P. Iva 02731560245
inserzionista da altra provincia

Dr. Randon Loretta
Cassola (VI)
Piazza San Marco, 9
Tel. 0424533013
E-mail: farmaciarandon@gmail.com
P. Iva 02731560245
inserzionista da altra provincia

Eredi Farmacia Panella Dr. Colotto Angel
Sesta Godano (SP)
Via Roma, 86
Tel. 0187891562
Fax 0187891562
E-mail: farm.panella@libero.it
Sito: www.elenchitelefonici.info/farmaciapanella
P. Iva 01370490110
inserzionista da altra provincia

Farmacia Alberino
Molinella (BO)
Via Ferrari, 110
Tel. 0516908108
E-mail: g.maldarelli@libero.it
Sito: www.elenchitelefonici.info/farmaciaalberino
Sito: www.farmacialberino.it
P. Iva 01860171204
inserzionista da altra provincia

Farmacia A. Massagrande
Lurago D'Erba (CO)
Via Roma, 78
Tel. 031696255
E-mail: farmacia_amassagrande@hotmail.com
Sito: www.elenchitelefonici.info/farmaciamassagrande
P. Iva 00022160139
inserzionista da altra provincia

Farmacia A. Massagrande
Lurago D'Erba (CO)
Via Roma, 78
Tel. 031696255
E-mail: farmacia_amassagrande@hotmail.com
Sito: www.elenchitelefonici.info/farmaciaamassagrande
P. Iva 00022160139
inserzionista da altra provincia

Farmacia Balducci Di Balducci Dr. Ferruccio & C. Snc
Calenzano (FI)
Via Giuseppe Giusti, 15
E-mail: info@farmaciabalducci.it
Sito: www.elenchitelefonici.info/farmaciabalducci
Sito: www.farmaciabalducci.it
P. Iva 05495890484
inserzionista da altra provincia

Farmacia Bartolotta Dott.Ssa Giovanna
Valdagno (VI)
Viale Regina Margherita, 67
Tel. 0445402786
E-mail: farmacia.bartolotta@libero.it
Sito: www.elenchitelefonici.info/farmaciabartolotta
Sito: www.farmaciabartolotta.it
P. Iva 03243170242
inserzionista da altra provincia

Farmacia Bartolotta Dott.Ssa Giovanna
Valdagno (VI)
Viale Regina Margherita, 67
Tel. 0445402786
E-mail: farmacia.bartolotta@libero.it
Sito: www.farmaciabartolotta.it
P. Iva 03243170242
inserzionista da altra provincia

Farmacia Bartolotta Dott.Ssa Giovanna
Valdagno (VI)
Viale Regina Margherita, 67
Tel. 0445402786
E-mail: farmacia.bartolotta@libero.it
Sito: www.farmaciabartolotta.it
P. Iva 03243170242
inserzionista da altra provincia

Farmacia Beata Vergine Addolorata Snc
Bondeno (FE)
Via De Amicis, 22
Tel. 0532893020
Fax 0532893020
E-mail: farmaciadelladdolorata@gmail.com
Sito: www.elenchitelefonici.info/farmaciadelladdolorata
P. Iva 01768840389
inserzionista da altra provincia

Farmacia Benea 042
Bondeno (FE)
Piazza Garibaldi, 71
Tel. 0532893175
E-mail: info@farmaciabenea.it
Sito: www.elenchitelefonici.info/farmaciabenea
P. Iva 00030090385
inserzionista da altra provincia

Farmacia Betti Del Dott. Betti Cesare
Sinalunga (SI)
Via Gramsci, 21
Tel. 0577630212
Sito: www.elenchitelefonici.info/farmaciabetti
P. Iva 01160380521
inserzionista da altra provincia

Farmacia Biagi Di Biagi Dr. Lapo
Campiglia Marittima (LI)
Via Indipendenza, 139 141
E-mail: farmacia.biagi@cofardis.it
Sito: www.elenchitelefonici.info/farmaciabiagi
P. Iva 01632460497
inserzionista da altra provincia

Farmacia Bruni Di Bruni Dott. Rita
Bolano (SP)
Via Romana, 44
Tel. 0187933831
Fax 0187933145
Sito: www.elenchitelefonici.info/farmaciabruni
P. Iva 00148740111
inserzionista da altra provincia

Farmacia Bruni Di Bruni Dott. Rita
Bolano (SP)
Via Romana, 44
Tel. 0187933831
Fax 0187933145
P. Iva 00148740111
inserzionista da altra provincia

Farmacia B.V. Del Popolo Dott Tosi Giuseppe
Modena (MO)
Via Giardini, 32
Tel. 059223877
E-mail: tosibeppe@libero.it
P. Iva 02277090367
inserzionista da altra provincia

Farmacia Cerchiari Sas Della Dott. Tecla Feci
Inverigo (CO)
Via General Cantore, 56
Tel. 031699888
E-mail: farmaciacerchiari@libero.it
Sito: www.elenchitelefonici.info/farmaciacerchiari1
P. Iva 02095450132
inserzionista da altra provincia

Farmacia Cerchiari Sas Della Dotttecla Feci
Inverigo (CO)
Via General Cantore, 56
Tel. 031699888
E-mail: farmaciacerchiari@libero.it
Sito: www.elenchitelefonici.info/farmaciacerchiari
P. Iva 02095450132
inserzionista da altra provincia

Farmacia Cheli Dr. Amerigo
San Miniato (PI)
Piazza Dal Popolo, 25
Tel. 057143018
Sito: www.elenchitelefonici.info/farmaciacheli
P. Iva 00124760505
inserzionista da altra provincia

Farmacia Chimenti Sas Del Dr. Chimenti Francesco & C.
Crespano Del Grappa (TV)
Piazza San Marco, 23
Tel. 042353023
E-mail: frchimenti@gmail.com
Sito: www.elenchitelefonici.info/farmaciachimenti
P. Iva 04466190263
inserzionista da altra provincia

Farmacia Della Salute Snc Di Lambertini Marco & Co.
Livorno (LI)
Via Giotto, 59
Sito: www.elenchitelefonici.info/farmaciadellasalute
P. Iva 01304460494
inserzionista da altra provincia

Farmacia Di Ciolo Snc Di Bruno E Di Ciol
Forte Dei Marmi (LU)
Via Carducci, 11
Sito: www.elenchitelefonici.info/farmaciadiciolo
Sito: www.farmaciadiciolo.it
P. Iva 01506180460
inserzionista da altra provincia

Farmacia Di Ciolo Snc Di Bruno E Di Ciol
Forte Dei Marmi (LU)
Via Carducci, 11
Sito: www.farmaciadiciolo.it
P. Iva 01506180460
inserzionista da altra provincia

Farmacia Donati Di Brambilla Dr. Paola E
Gorgonzola (MI)
Via Italia, 18
Tel. 029513417
E-mail: farmaciadonati@libero.it
Sito: www.elenchitelefonici.info/farmaciadoanti
P. Iva 10703560150
inserzionista da altra provincia

Farmacia Dott.Paolo Nicolin
Malo (VI)
Via Borgo 18
Tel. 0445602008
Sito: www.elenchitelefonici.info/gfarmaciadottpaolonicolin
P. Iva 02063370247
inserzionista da altra provincia

Farmacia Dott. Soliveri Giovanna
Orsenigo (CO)
Piazza Del Filatoio, 2
Tel. 031630311
E-mail: farmaciasoliverigiovanna@virgilio.it
Sito: www.elenchitelefonici.info/farmaciasoliverigiovanna
P. Iva 02465470132
inserzionista da altra provincia

Farmacia Dr. Canfiora Luigi
Barengo (NO)
Via Vittorio Emanuele, 29
E-mail: info@farmaciacanfora.com
Sito: www.elenchitelefonici.info/farmaciacanfora1
Sito: www.farmaciacanfora.com
P. Iva 02022550038
inserzionista da altra provincia

Farmacia Dr. Canfiora Luigi
Barengo (NO)
Via Vittorio Emanuele, 29
E-mail: info@farmaciacanfora.com
Sito: www.elenchitelefonici.info/farmaciacanfora
Sito: www.farmaciacanfora.com
P. Iva 02022550038
inserzionista da altra provincia

Farmacia Dr. Pasetti Antonio
Valdagno (VI)
Via Chiesa 11
E-mail: pasettiantonio2007@libero.it
Sito: www.elenchitelefonici.info/pasettiantonio
P. Iva 02880960246
inserzionista da altra provincia

Farmacia Dr. Pasetti Antonio
Valdagno (VI)
Via Chiesa 11
E-mail: pasettiantonio2007@libero.it
P. Iva 02880960246
inserzionista da altra provincia

Farmacia Dr. Pasetti Antonio
Valdagno (VI)
Via Chiesa 11
E-mail: pasettiantonio2007@libero.it
P. Iva 02880960246
inserzionista da altra provincia

Farmacia Drs. Balzaroti Anna
Le Grazie Di Portovenere (SP)
Via Roma, 36
E-mail: achessa78@tiscali.it
Sito: www.elenchitelefonici.info/farmaciabalzaroti
P. Iva 00794780114
inserzionista da altra provincia

Farmacia Faedi N. 27 Di Dr. Alfiredo Calisesi & C. Snc
Cesenatico (FC)
Viale Trento, 12
Tel. 054780057
E-mail: farm.faedi@corofar.net
Sito: www.elenchitelefonici.info/farmaciafaedi
P. Iva 02272640406
inserzionista da altra provincia

Farmacia Grossi Del Dottor Gambini Rossano Giovanni
Albavilla (CO)
Via Cesare Cantu', 9
Tel. 031627480
E-mail: info@farmaciagrossi.191.it
Sito: www.elenchitelefonici.info/farmaciagrossi
Sito: www.farmaciagrossi.191.it
P. Iva 02848550139
inserzionista da altra provincia

Farmacia Guidi Dott. Cesare
Cremnago Di Inverigo (CO)
Via Montesanto, 12
Tel. 031698478
E-mail: cesare.guidi@libero.it
Sito: www.elenchitelefonici.info/farmaciaguididottcesare
P. Iva 01554210136
inserzionista da altra provincia

Farmacia Madonnina 64
Modena (MO)
Via Tabacchi, 5
Tel. 059333153
Fax 0593364997
E-mail: farm.mado@libero.it
Sito: www.elenchitelefonici.info/farmaciamadonnina64
P. Iva 00807650361
inserzionista da altra provincia

Farmacia Magnanelli Di Pivi Magnanell
San Mauro Pascoli (FC)
Piazza Mazzini, 9
Tel. 0541932892
Sito: www.elenchitelefonici.info/farmaciamagnanelli
P. Iva 03127600405
inserzionista da altra provincia

Farmacia Malagrino' Piccinni Di Dottoressa Vincenza Malagrinò
San Marco-Lucca (LU)
Viale Marti, 43 Via Vecchi Iii, 51
Sito: www.elenchitelefonici.info/farmaciamalagrinopiccinni
P. Iva 01589080462
inserzionista da altra provincia

Farmacia Marischi Di Giorgia Ratti
Buccinasco (MI)
Via Emilia Ang Romagna
Tel. 024882465
E-mail: farmaciamarischi@hotmail.com
Sito: www.elenchitelefonici.info/farmaciamarischidirattigiorgia
P. Iva 13356080153
inserzionista da altra provincia

Farmacia Marischi Di Ratti Giorgia
Buccinasco (MI)
Via Emilia Ang Romagna
E-mail: farmaciamarischi@hotmail.com
Sito: www.elenchitelefonici.info/farmaciamarischi1
P. Iva 13356080153
inserzionista da altra provincia

Farmacia Martesana Snc
Gorgonzola (MI)
Via Colombo, 41
Tel. 029513443
Sito: www.elenchitelefonici.info/farmaciamartesana
P. Iva 10703570159
inserzionista da altra provincia

Farmacia Novelli Del Dott. Luca Novelli & C. Sas
Calcinaia (PI)
Viale Matteotti, 2
E-mail: farmacianovelli@libero.it
Sito: www.elenchitelefonici.info/farmaciacianovelli
P. Iva 01930340508
inserzionista da altra provincia

Farmacia Novelli Del Dott. Luca Novelli & C. Sas
Calcinaia (PI)
Viale Matteotti, 2
E-mail: farmacianovelli@libero.it
Sito: www.elenchitelefonici.info/farmaciacianovellisas
P. Iva 01930340508
inserzionista da altra provincia

Farmacia Novelli Del Dott. Luca Novelli & C. Sas
Calcinaia (PI)
Viale Matteotti, 2
E-mail: farmacianovelli@libero.it
Sito: www.elenchitelefonici.info/farmaciacianovelli1
P. Iva 01930340508
inserzionista da altra provincia

Farmacia Parco Degli Aironi Dott. Pietro Caravello
Gerenzano (VA)
Via Clerici, 82a
E-mail: farmaciaparcodegliaironi.va@gmail.com
Sito: www.elenchitelefonici.info/farmaciaparcodegliaironi1
Sito: www.farmaciaparcodegliaironi.it
P. Iva 05742450827
inserzionista da altra provincia

Farmacia Pascucci Della Dott.Ssa Teresa Maria Pascucci
Gambettola (FC)
Via Mazzini 1
Tel. 054753122
Sito: www.elenchitelefonici.info/farmaciapascucci
P. Iva 02389380409
inserzionista da altra provincia

Farmacia Pasti Snc Delle Dott.Sse Pasti Maria E Pasti Elisa
Bondeno (FE)
Piazza Garibaldi, 38 40
E-mail: info@farmaciapasti.it
Sito: www.elenchitelefonici.info/farmaciapasti
Sito: www.farmaciapasti.it
P. Iva 01681290381
inserzionista da altra provincia

Farmacia Piccioli Dr.Ssa Marta Sas
Cascina (PI)
Corso Matteotti, 78
E-mail: nicastro@farmaciapiccioli.it
Sito: www.elenchitelefonici.info/farmaciapiccioli
Sito: www.lasalutealcentro.it
P. Iva 01962340509
inserzionista da altra provincia

Farmacia Piccioli Dr.Ssa Marta Sas
Cascina (PI)
Corso Matteotti, 78
E-mail: nicastro@farmaciapiccioli.it
Sito: www.lasalutealcentro.it
P. Iva 01962340509
inserzionista da altra provincia

Farmacia S. Adele Dott. P.Gallazzi
Buccinasco (MI)
Via Carlo Porta 4
Tel. 024471941
E-mail: farmacia.s.adele@tin.it
Sito: www.elenchitelefonici.info/farmaciasadele9
P. Iva 03328600964
inserzionista da altra provincia

Farmacia S. Adele Dott. P.Gallazzi
Buccinasco (MI)
Via Carlo Porta 4
Tel. 024471941
E-mail: farmacia.s.adele@tin.it
Sito: www.elenchitelefonici.info/farmaciasadele4
P. Iva 03328600964
inserzionista da altra provincia

Farmacia S. Adele Dott. P.Gallazzi
Buccinasco (MI)
Via Carlo Porta 4
E-mail: farmacia.s.adele@tin.it
Sito: www.elenchitelefonici.info/farmaciasadele8
P. Iva 03328600964
inserzionista da altra provincia

Farmacia S. Adele Dott. P.Gallazzi
Buccinasco (MI)
Via Carlo Porta 4
Tel. 024471941
Sito: www.elenchitelefonici.info/farmciasadele
P. Iva 03328600964
inserzionista da altra provincia

Farmacia S. Adele Dott. P.Gallazzi
Buccinasco (MI)
Via Carlo Porta 4
Tel. 024471941
E-mail: farmacia.s.adele@tin.it
Sito: www.elenchitelefonici.info/farmaciasadele3
P. Iva 03328600964
inserzionista da altra provincia

Farmacia S. Adele Dott. P.Gallazzi
Buccinasco (MI)
Via Carlo Porta 4
Tel. 024471941
E-mail: farmacia.s.adele@tin.it
Sito: www.elenchitelefonici.info/farmaciasadele2
P. Iva 03328600964
inserzionista da altra provincia

Farmacia S. Adele Dott. P.Gallazzi
Buccinasco (MI)
Via Carlo Porta 4
Tel. 024471941
E-mail: farmacia.s.adele@tin.it
Sito: www.elenchitelefonici.info/farmaciasadele1
P. Iva 03328600964
inserzionista da altra provincia

Farmacia S. Adele Dott. P.Gallazzi
Buccinasco (MI)
Via Carlo Porta 4
Tel. 024471941
E-mail: farmacia.s.adele@tin.it
Sito: www.elenchitelefonici.info/farmaciaadele
P. Iva 03328600964
inserzionista da altra provincia

Farmacia San Biagio Sas
Orbetello Scalo Di Orbete (GR)
Via Cecioni, 32
Tel. 0564862009
Sito: www.elenchitelefonici.info/farmaciasanbiagio
P. Iva 01435170533
inserzionista da altra provincia

Farmacia S. Geminiano Dr. Cristiano Cozzi
Calice Al Cornoviglio (SP)
Via Provinciale, 85
Tel. 0187935711
Sito: www.elenchitelefonici.info/farmaciasangeminiano
P. Iva 01156230458
inserzionista da altra provincia

Farmacia Toti Dr. Giuseppe
Coreglia Antelminelli (LU)
Via Nazionale, 43
Sito: www.elenchitelefonici.info/farmaciadrtotigiuseppe
P. Iva 02051230460
inserzionista da altra provincia

Farmacia Turuani Del Dr. Modesto Turuani & C. Snc
Albese Con Cassano (CO)
Via Vittorio Veneto, 8
Tel. 031427082
E-mail: farm.turuani@iol.it
Sito: www.elenchitelefonici.info/farmaciaturuani
P. Iva 02408030134
inserzionista da altra provincia

Farmacia Tutino Ranzani Snc
Santa Maria Del Giudice D (LU)
Via Nuova Per Pisa, 5784
Sito: www.elenchitelefonici.info/farmaciatutino
P. Iva 02096340464
inserzionista da altra provincia

Parafiarmacia Galilei Dott.Ssa Rossi Paola
Ravenna (RA)
Via Galilei, 63
Tel. 0544407170
E-mail: p.m.rossi@racine.ra.it
Sito: www.elenchitelefonici.info/parafarmaciagalilei
P. Iva 02449840392
inserzionista da altra provincia

Parafiarmacia San Giacomo Snc Di Malatesta Manuela E Degli Angeli Cinzia
Cesenatico (FC)
Viale Zara, 77 A
Cell. 3490072111
E-mail: parafarmaciasangiacomo@gmail.com
Sito: www.elenchitelefonici.info/parafarmaciasangiacomo
Sito: www.parafarmaciasangiacomo.com
P. Iva 03978180408
inserzionista da altra provincia

Pasetti Dr. Antonio
Valdagno (VI)
Via Chiesa 11
Tel. 0445414389
Fax 0445414389
E-mail: pasettiantonio2007@libero.it
Sito: www.elenchitelefonici.info/farmacoapasettidrantonio
P. Iva 02880960246
inserzionista da altra provincia

Randon Dr. Loretta
Cassola (VI)
Piazza San Marco, 9
Tel. 0424533013
E-mail: farmaciarandon@gmail.com
P. Iva 02731560245
inserzionista da altra provincia

Zanetti Dr. Silvana
Trissino (VI)
Viale Dell'Industria, 32
Tel. 0445491122
E-mail: farmacia.zanetti08@libero.it
Sito: www.elenchitelefonici.info/farmaciazanetti
P. Iva 02422640249
inserzionista da altra provincia

Ferramenta, serrature

Agri.Fer.Utensil. Snc Di Giaccherello Massimo & C.
Oleggio (NO)
Via Falcone, 62
E-mail: agriferutensil@libero.it
Sito: www.elenchitelefonici.info/agriferutensil
P. Iva 01680920038
inserzionista da altra provincia

Aldighieri Valerio
Ferrara (FE)
Via Bassa, 325
E-mail: valerioald@libero.it
Sito: www.elenchitelefonici.info/aldighierivalerio
P. Iva 01794750388
inserzionista da altra provincia

Allegretti Riccardo
Modena (MO)
Via Varoli, 7
Tel. 059342789
Sito: www.elenchitelefonici.info/allegrettiriccardoferramenta
P. Iva 02168420368
inserzionista da altra provincia

Baggiani Bruno Snc
Pontassieve (FI)
Via Ghiberti, 107 111
Tel. 0558368553
E-mail: ferramentabacciani@virgilio.it
Sito: www.elenchitelefonici.info/ferramentabacciani
P. Iva 03606790487
inserzionista da altra provincia

Edilferramenta Srl
Sant'Angelo Lodigiano (LO)
Viale Trieste, 25
Tel. 0371934840
Fax 0371935418
Sito: www.elenchitelefonici.info/edilferramenta
P. Iva 09037520153
inserzionista da altra provincia

Ferramenta Ferrario Snc Di Ferrario Giul
Appiano Gentile (CO)
Via D'Acquisto, 6
Tel. 031930389
E-mail: info@ferramentaferrario.com
Sito: www.elenchitelefonici.info/ferramentaferrariosnc
Sito: www.ferramentaferrario.com
P. Iva 02090510138
inserzionista da altra provincia

Ferramenta Ferrario Snc Di Giulio Ferrario & C.
Appiano Gentile (CO)
Via D'Acquisto, 6
Tel. 031930389
E-mail: info@ferramentaferrario.com
Sito: www.elenchitelefonici.info/ferramentaferrario
Sito: www.ferramentaferrario.it
P. Iva 02090510138
inserzionista da altra provincia

Ferramenta Ferrario Snc Di Giulio Ferrario & C.
Appiano Gentile (CO)
Via D'Acquisto, 6
Tel. 031930389
E-mail: info@ferramentaferrario.com
Sito: www.elenchitelefonici.info/ferramentaferrario1
Sito: www.ferramenaferrario.com
P. Iva 02090510138
inserzionista da altra provincia

Ferramenta Giovanni Di Quercioli Giovanni
Sesto Fiorentino (FI)
Viale Pratese, 66
Tel. 0554217732
Fax 0554209375
Sito: www.elenchitelefonici.info/ferramentagiovanni
P. Iva 03984680482
inserzionista da altra provincia

Ferramenta Giovanni Di Quercioli Giovanni
Sesto Fiorentino (FI)
Viale Pratese, 66
Tel. 0554217732
Fax 0554209375
P. Iva 03984680482
inserzionista da altra provincia

Ferramenta Il Girasole Srl
Santa Maria A Monte (PI)
Via Provinciale Francesca, 1/1
Tel. 0587704036
Fax 0587705658
E-mail: info@ilgirasolesrl.com
Sito: www.elenchitelefonici.info/ilgirasolesrl
P. Iva 01617830508
inserzionista da altra provincia

Ferramenta Il Girasole Srl
Santa Maria A Monte (PI)
Via Provinciale Francesca, 1/1
Tel. 0587704036
Fax 0587705658
E-mail: info@ilgirasolesrl.com
P. Iva 01617830508
inserzionista da altra provincia

Lorenzo Ciapetti & Figlio Di Ciapetti Giovanni
Castelfiorentino (FI)
Via La Malfa, 9c 9p
Tel. 057164494
E-mail: ferramentaciapetti@yahoo.it
Sito: www.elenchitelefonici.info/ferramentaciapetti
Sito: www.ferramentaciapetti.com
P. Iva 04486090485
inserzionista da altra provincia

Nuovagricola Di Conte Andrea & Nicola Snc
Cavaso Del Tomba (TV)
Via Marconi, 54
Tel. 0423562554
Fax 0423942862
E-mail: nuovagricola@yahoo.it
Sito: www.elenchitelefonici.info/nuovagricola
P. Iva 04108310261
inserzionista da altra provincia

Pagliai Doriano Di Nuti Federica
Bottegone (PT)
Via Fiorentina, 634
Tel. 0573544000
E-mail: ferramenta.pagliai@gmail.com
Sito: www.elenchitelefonici.info/ferramentapagliai
P. Iva 01761220472
inserzionista da altra provincia

Tasca Ferramenta Di Tasca Luca & C. Snc
Ponzano Veneto (TV)
Via Povegliano 15
Tel. 0422967034
E-mail: tasca.luca71@libero.it
Sito: www.elenchitelefonici.info/ferramentatasca
Sito: www.tascaferramenta.it
P. Iva 01815250269
inserzionista da altra provincia

Ferro

Poluzzi Snc Di Poluzzi Oscar & C.
Calderara Di Reno (BO)
Via Serra, 14b
Tel. 051725165
Fax 0516426562
Sito: www.elenchitelefonici.info/poluzzisnc
P. Iva 00624861209
inserzionista da altra provincia

Silam Di Righi Carlo & Simone Snc
Monteriggioni (SI)
Strada Provinciale Colligiana, 56
Tel. 0577305135
E-mail: olracrighi@libero.it
Sito: www.elenchitelefonici.info/silam
P. Iva 00906580527
inserzionista da altra provincia

Fibre tessili/Lavorazione

Rocc. Gargani Samantha
Campi Bisenzio (FI)
Via Galilei, 40
Tel. 0558951154
Sito: www.elenchitelefonici.info/gargansamantha
P. Iva 05801590489
inserzionista da altra provincia

Fiori e piante

Agraria Checchi Silvano & C. Srl
Pistoia (PT)
Via Bonellina, 57
Tel. 057398311
Fax 0573983140
E-mail: info@agrariachecchi.it
Sito: www.elenchitelefonici.info/agrariachecchi
Sito: www.agrariachecchi.it
P. Iva 00345760474
inserzionista da altra provincia

Arte E Giardini Zanotto Sas Di Simone E Gioele Davide Zanotto & C.
Fino Mornasco (CO)
Viale Italia, 32
Tel. 031932355
Fax 0313530817
E-mail: antonio.zanotto@tiscali.it
Sito: www.elenchitelefonici.info/artegiardinizanotto
P. Iva 02932920131
inserzionista da altra provincia

Azienda Agricola Ciumi Maurizio
Foiano Della Chiana (AR)
Via Conicchio, 2b
Tel. 3356449362
Sito: www.elenchitelefonici.info/azagrciumimaurizio
Sito: www.ciumigarden.it
P. Iva 01825850512
inserzionista da altra provincia

Azienda Vivaistica Il Tulipano Di Riso Letizia
Follonica (GR)
Via Leopardi
Cell. 3332965127
E-mail: il_tulipano@libero.it
Sito: www.elenchitelefonici.info/iltulipano
P. Iva 01051990537
inserzionista da altra provincia

Bazzini Paolo
Cassano Magnago (VA)
Via De Gasperi, 48
Tel. 0331280274
E-mail: info@floricolturabazzini.com
Sito: www.elenchitelefonici.info/floricolturabazzini2
Sito: www.floricolturabazzini.com
P. Iva 01801710128
inserzionista da altra provincia

Bitetto Simone
Seregno (MB)
Via Puccini, 21
E-mail: simone.bitetto@fastwebnet.it
Sito: www.elenchitelefonici.info/bitettosimone
P. Iva 03322020961
inserzionista da altra provincia

Center Garden Di Venturelli Francesca
Formigine (MO)
Via Giardini Sud 245 (Ang. Via Stra
Tel. 059557569
Fax 059558261
E-mail: info@centergarden.it
Sito: www.elenchitelefonici.info/centergarden
Sito: www.centergarden.it
P. Iva 02618000364
inserzionista da altra provincia

Creazione E Manutenzione Giardini
Fino Mornasco (CO)
Viale Italia, 32
Tel. 031932355
E-mail: antonio.zanotto@tiscali.it
Sito: www.elenchitelefonici.info/areegiardinizanotto
P. Iva 02932920131
inserzionista da altra provincia

Creazioni Iole Snc Di Valmori Antonella
Maranello (MO)
Via Per Vignola, 237/2
Tel. 0536948256
Sito: www.elenchitelefonici.info/creazioniiole
Sito: www.creazioniiole.com
P. Iva 02509830366
inserzionista da altra provincia

Del Prete Anna
Montecchio (PU)
Via Dei Cipressi, 24
Cell. 3396028486
Sito: www.elenchitelefonici.info/fiorerianna
P. Iva 02406030417
inserzionista da altra provincia

Felici Franca
Torrita (SI)
Piazza Nazioni Unite, 9
Tel. 0577685649
Sito: www.elenchitelefonici.info/francafelici
P. Iva 00533770525
inserzionista da altra provincia

Fioreria Marco
Maranello (MO)
Via Nazionale Giardini, 14/16
Tel. 0536944235
E-mail: info@marco-fiori.com
Sito: www.elenchitelefonici.info/marcofiori
Sito: www.marco-fiori.com
P. Iva 03302520360
inserzionista da altra provincia

Fioreria Sogno Fiorito Di Vedovetto Nadia
Zelarino (VE)
Via Castellana, 150a
E-mail: sognofiorito@libero.it
Sito: www.elenchitelefonici.info/fiorerisognofiorito
P. Iva 04123690275
inserzionista da altra provincia

Fiorista Carezza Di Calla
Fidenza (PR)
Viale Martiri Della Libertà 15/C
Tel. 0524400778
E-mail: carezzadicalla@yahoo.it
Sito: www.elenchitelefonici.info/carezzadicalla
P. Iva 02493220343
inserzionista da altra provincia

Floricoltura Bazzini Paolo
Cassano Magnago (VA)
Via De Gasperi, 48
Tel. 0331280274
E-mail: info@floricolturabazzini.com
Sito: www.elenchitelefonici.info/floricolturabazzini
Sito: www.floricolturabazzini.com
P. Iva 01801710128
inserzionista da altra provincia

Floricoltura Bazzini Paolo
Cassano Magnago (VA)
Via De Gasperi, 48
Tel. 0331280274
Sito: www.elenchitelefonici.info/floricolturabazzini1
Sito: www.floricolturabazzini.com
P. Iva 01801710128
inserzionista da altra provincia

Floricoltura Garden Alle Rose
Palse Di Porcia (PN)
Via Brunis, 32/B
Tel. 0434920077
Fax 0434920077
E-mail: gardenallerose@interfree.it
Sito: www.elenchitelefonici.info/gardenallerose
P. Iva 01632400931

Floricoltura Rossato Az. Agr. Di Rossato Paolo
Viggiu' (VA)
Via Bottinelli, 1 B
Tel. 0332440323
E-mail: rossato.paolo@libero.it
Sito: www.elenchitelefonici.info/floricolturarossato
P. Iva 02309380125
inserzionista da altra provincia

Green Flor S.S. Di Lochis & Freti
Foresto Sparso (BG)
Via San Giuseppe, 51
Tel. 035930035
Cell. 035930467
Fax 035930632
E-mail: info@forest.flor.it
Sito: www.elenchitelefonici.info/greenflor
P. Iva 03284650169
inserzionista da altra provincia

I Fiori Di Anna
Sant'Angelo In Lizzola (PU)
Via Dei Cipressi, 24
Cell. 3396028486
Sito: www.elenchitelefonici.info/ifioridianna
P. Iva 02406030417
inserzionista da altra provincia

La Fioreria Del Borgo
Gello Di San Giuliano Ter (PI)
Via G. Matteotti, 43a
Tel. 050817400
E-mail: lafioreriadelborgo13@virgilio.it
Sito: www.elenchitelefonici.info/lafioreriadelborgo
Sito: www.lafioreriadelborgo.com
P. Iva 02077830509
inserzionista da altra provincia

La Gardenia Di Reverberi Antonella
Trecasali (PR)
Via Nazionale, 17
E-mail: antonellarev@libero.it
Sito: www.elenchitelefonici.info/lagardenia
P. Iva 00932760341
inserzionista da altra provincia

L'Arte Del Fiore Di Ykebana Di Catalano M.
Ponsacco (PI)
Via Machiavelli 46
Tel. 058733488
Sito: www.elenchitelefonici.info/lartedelfioreykebana
P. Iva 01272020502
inserzionista da altra provincia

Segrino Verde Di Pozzi & Boschini
Erba (CO)
Via Xviii Marzo
Tel. 031640357
Fax 031611758
E-mail: segrinoverde@fastwebnet.it
Sito: www.elenchitelefonici.info/segrinoverde1
Sito: www.segrinoverde.it
P. Iva 01586960138
inserzionista da altra provincia

Vivaio Di Rosano Di Pififieri Paolo
Bagno A Ripoli (FI)
Via Di Rosano Loc. Le Sassaie
Tel. 05569807
Fax 05569807
E-mail: info@vivaiodirosano.it
Sito: www.elenchitelefonici.info/vivaiodirosano
P. Iva 02206800480
inserzionista da altra provincia

Fiori e piante artificiali

Fantasia Di Piana Maria Pia
Molinella (BO)
Via Mazzini, 5a
Cell. 3401588038
Sito: www.elenchitelefonici.info/fantasia
P. Iva 02876391208
inserzionista da altra provincia

La Rosa Scarlatta Di Pentucci Enrica
Sant'Angelo In Lizzola (PU)
Via Roma, 103
E-mail: larosa_scarlatta@live.it
Sito: www.elenchitelefonici.info/fiorerialarosascarlatta
P. Iva 02384770414
inserzionista da altra provincia

L'Eden Di Jessica Rocca
Cassano D'Adda (MI)
Via Cimbardi, 24
Sito: www.elenchitelefonici.info/gestionicontadinesnc1
P. Iva 03872550169
inserzionista da altra provincia

Olesia Fiori Ad Arte Di Olesia Tomei
Borgo A Mozzano (LU)
Via Umberto I, 54 56 58
Tel. 0583888031
E-mail: olesiafioriadarte@yahoo.it
Sito: www.elenchitelefonici.info/olesiatomei
P. Iva 02048410464
inserzionista da altra provincia

Fisiokinesiterapia

Analifie Srl
Medolla (MO)
Via Sparato, 4
Sito: www.elenchitelefonici.info/analifesrl
Sito: www.analife.it
P. Iva 03495820361
inserzionista da altra provincia

Analifie Srl
Medolla (MO)
Via Sparato, 4
Tel. 3425409033
E-mail: alice.giglioli@analife.it
Sito: www.analife.it
P. Iva 03495820361
inserzionista da altra provincia

Benefix Srl
Nonantola (MO)
Via Fratelli Cervi, 32 34
Tel. 059544597
Fax 0595421310
Sito: www.elenchitelefonici.info/benefix
Sito: www.benefix.it
P. Iva 02731070369
inserzionista da altra provincia

Centro Di Fisioterapia E Riabilitazione Di Magli Mario E C. Snc
Vecchiano (PI)
Via Provinciale Argine Vecchio, 42
Tel. 050864523
Sito: www.elenchitelefonici.info/centrodifiosioterapiaeriabilitazione
P. Iva 01311010506
inserzionista da altra provincia

Centro Medicina Riabilitativa Di Luschi Roberta Snc
Prato (PO)
Via Oberdan, 32
Tel. 057437032
E-mail: r.luschi@alice.it
Sito: www.elenchitelefonici.info/cmrprato
Sito: www.cmrprato.it
P. Iva 00260130976
inserzionista da altra provincia

Centro Salus Srl
San Polo Di Piave (TV)
Via Del Commercio, 22
E-mail: roberto@centrosalus.info
Sito: www.elenchitelefonici.info/centrosalus
Sito: www.centrosalus.info
P. Iva 03995400268
inserzionista da altra provincia

Cumerlato Cristina
Schio (VI)
Via G. D'Annunzio, 18
Cell. 3387446997
E-mail: cristina.ciblahun@libero.it
Sito: www.elenchitelefonici.info/cristinacumerlato
P. Iva 03362180246
inserzionista da altra provincia

Cusato Davide
Salsomaggiore Terme (PR)
Via Milito Ignoto, 7
Cell. 3406843847
E-mail: cusato.davide@gmail.com
Sito: www.elenchitelefonici.info/cusatodavide
P. Iva 02162260349
inserzionista da altra provincia

Fisiochinesiterapia Valdera Di Marchetti Francesca & C. Snc
Pontedera (PI)
Viale Iv Novembre, 16
Tel. 0587292226
Fax 0587292226
E-mail: fisiokinvaldera@virgilio.it
Sito: www.elenchitelefonici.info/fisiokinvaldera
P. Iva 01371860501
inserzionista da altra provincia

Fisioterapista Vitiello Dott. Fulvio
Borgo San Giovanni (LO)
Via Kennedy, 4
Cell. 3332842828
E-mail: info@fisioterapista.us
Sito: www.elenchitelefonici.info/fisioterapistavitiellofulvio
Sito: www.fisioterapista.us
P. Iva 03586921219
inserzionista da altra provincia

Galileo
Follonica (GR)
Via Cesare Battisti, 1b
Tel. 056645125
Sito: www.elenchitelefonici.info/galileo
P. Iva 01128950530
inserzionista da altra provincia

Idrokinetik Srl
Occhiobello (RO)
Via Dell'Industria, 14 18
Cell. 3281671366
Fax 3805057398
E-mail: m.guerzoni@idrokinetik.it
Sito: www.elenchitelefonici.info/idrokinetik
Sito: www.idrokinetik.it
P. Iva 01279900292
inserzionista da altra provincia

Pasquetti Enrico
Prato (PO)
Via Oberdan, 39
E-mail: enricopasquetti@alice.it
Sito: www.elenchitelefonici.info/enricopasquetti
P. Iva 02049990977
inserzionista da altra provincia

R.E.M. Di Rambelli M. E Reale E.
Sesto San Giovanni (MI)
Via La Fratta, 36
Tel. 022425528
E-mail: papumui@tiscali.it
Sito: www.elenchitelefonici.info/rem
P. Iva 05031810962
inserzionista da altra provincia

Studio Fisioterapico Dal Fuoco Chiara
Volpiano (TO)
Via Molino, 51
Tel. 0119952200
E-mail: papa.volpiano@virgilio.it
Sito: www.elenchitelefonici.info/fisioterapistadalfuocochiara
P. Iva 02917230019
inserzionista da altra provincia

Studio Fisioterapico Salute E Sport Srl
Cassano Magnago (VA)
Via De Gasperi, 34
E-mail: saluteesport@libero.it
Sito: www.elenchitelefonici.info/centrofisioterapicosaluteesport
Sito: www.centrofisioterapicosaluteesport.it
P. Iva 03128350125
inserzionista da altra provincia

Studio Medico Polispecialistico Ag. Salute
Appiano Gentile (CO)
Piazza Libertà, 21
Tel. 0312248033
Cell. 3314520999
E-mail: studiomedicovincenzomonti@gmail.com
Sito: www.elenchitelefonici.info/heramedicasrl
Sito: www.fadsalute.it/agsalute.html
P. Iva 07781710962
inserzionista da altra provincia

Terapix Di C. Gaddini - P. Succi
Montecatini Terme (PT)
Via Ugo Foscolo
Tel. 057274231
Fax 057274231
E-mail: c.gaddini@virgilio.it
Sito: www.elenchitelefonici.info/terapix
Sito: www.terapix.it
P. Iva 01319400477
inserzionista da altra provincia

Tosi Linda
Avenza Di Carrara (MS)
Via Fiaschi, 61
Sito: www.elenchitelefonici.info/lindatosi
P. Iva 01154400459
inserzionista da altra provincia

Fonderie

Fonderie Psd Srl
Villaverla (VI)
Via Dell'Artigianato, 6 8
Tel. 0445855445
Fax 0445357141
E-mail: fonderpsd@alice.it
Sito: www.elenchitelefonici.info/fonderpsd
Sito: www.fonderpsd.com
P. Iva 03336550243
inserzionista da altra provincia

Fonderie Psd Srl
Villaverla (VI)
Via Dell'Artigianato, 6 8
Tel. 0445855445
Fax 0445357141
E-mail: fonderpsd@alice.it
P. Iva 03336550243
inserzionista da altra provincia

Fonderie Psd Srl
Villaverla (VI)
Via Dell'Artigianato, 6 8
Tel. 0445855445
Fax 0445357141
E-mail: fonderpsd@alice.it
P. Iva 03336550243
inserzionista da altra provincia

Fonderie Psd Srl
Villaverla (VI)
Via Dell'Artigianato 6 8
Tel. 0445855445
Fax 0445357141
E-mail: fonderpsd@alice.it
P. Iva 03336550243
inserzionista da altra provincia

Manetti Alfiero Di Manetti Guido & C. Sn
Signa (FI)
Via Togliatti, 7
Tel. 055876172
E-mail: info@fonderiamanetti.it
Sito: www.elenchitelefonici.info/fonderiamanetti
Sito: www.fonderiamanetti.it
P. Iva 04503980486
inserzionista da altra provincia

Technopress Srl
Schio (VI)
Via Lago Di Iseo, 5b
Tel. 0445575544
Fax 0445501458
E-mail: technopress@libero.it
Sito: www.elenchitelefonici.info/technopresssrl
P. Iva 02872060245
inserzionista da altra provincia

Formazione professionale

Associazione Ulisse Agenzia Formativa
Pontedera (PI)
Via Salvo D'Acquisto, 49 F
E-mail: stefania@formazioneulisse.it
Sito: www.elenchitelefonici.info/formazioneulisse
Sito: www.formazioneulisse.it
P. Iva 01501240509
inserzionista da altra provincia

Fornaci

Fornaci Zanrosso Srl
San Tomio Di Malo (VI)
Via Visan, 38
Tel. 0445588019
Fax 0445588018
E-mail: info@zanrosso.com
Sito: www.elenchitelefonici.info/fornacizanrosso
Sito: www.zanrosso.com
P. Iva 00866320245
inserzionista da altra provincia

Forni per panifici, pizzerie

Da Roberta Di Rossetti Roberta
Empoli (FI)
Via Bardini, 50 56
Sito: www.elenchitelefonici.info/panetteriadaroberta
P. Iva 06168250485
inserzionista da altra provincia

Profiumo Di Pane Di Sacchetti Paolo & C.
Reggello (FI)
Via Dante Alighieri 9
Sito: www.elenchitelefonici.info/profumodipane
P. Iva 05582210489
inserzionista da altra provincia

Forni, panifici, panetterie

Arascio Filomena
Lamporecchio (PT)
Via Martiri Del Padule 27
Tel. 057382790
Sito: www.elenchitelefonici.info/panificioarasciofilomena
P. Iva 01215690478
inserzionista da altra provincia

Casagrande Giuseppe
Marostica (VI)
Via Giovanni Xxiii, 6a
Tel. 042475802
E-mail: elena.pozzato@tiscali.it
P. Iva 03054320241
inserzionista da altra provincia

Faresin Graziano & C. Snc
Sarcedo (VI)
Via Roma, 49
Tel. 0445344090
Cell. 0445874313
Sito: www.elenchitelefonici.info/faresingrazianopanificio
P. Iva 02333650246
inserzionista da altra provincia

Faresin Graziano & C. Snc
Sarcedo (VI)
Via Roma, 49
Tel. 0445344090
P. Iva 02333650246
inserzionista da altra provincia

La Focaccia Srl Panificio Pasticceria
Campi Bisenzio (FI)
Piazza Fra Ristoro, 22
E-mail: lafocaccia@interfree.it
Sito: www.elenchitelefonici.info/lafoccia
P. Iva 06088330482
inserzionista da altra provincia

Magnani Romano E Figli & C. Snc
San Secondo Parmense (PR)
Via Garibaldi, 22
Tel. 0521872363
Sito: www.elenchitelefonici.info/dalfornaiomagnaniromano
P. Iva 01805610340
inserzionista da altra provincia

Non Solo Pane Sas Di Martini M. & C.
Castelfiorentino (FI)
Via Cesare Battisti, 24 A B
Tel. 057164562
E-mail: nonsolopanesas@fastwebnet.it
Sito: www.elenchitelefonici.info/nonsolopanesas
P. Iva 05590560487
inserzionista da altra provincia

Panificio Bertolucci Fabrizio
Viareggio (LU)
Via Della Gronda, 256
Tel. 0584940120
Sito: www.elenchitelefonici.info/panificiobertolucci
Sito: www.brezzalatina.com
P. Iva 01870120464
inserzionista da altra provincia

Panificio Cavicchioli Manuela
Scortichino Di Bondeno (FE)
Via Provinciale 135
Tel. 0532890080
Sito: www.elenchitelefonici.info/panificiocavicchiolimanuela
P. Iva 01306480383
inserzionista da altra provincia

Panificio Di Lorenzini L.
Borgo A Buggiano (PT)
Piazza Del Popolo, 1
Tel. 057230672
Sito: www.elenchitelefonici.info/panificiodilorenzini
P. Iva 01205790478
inserzionista da altra provincia

Panificio Di Ponzano Srl
Empoli (FI)
Via Capoquadri 16
Tel. 0571921049
E-mail: panificiodiponzano@alice.it
Sito: www.elenchitelefonici.info/panificiofalornisrl
P. Iva 05677730482
inserzionista da altra provincia

Panificio Gori
Cascina (PI)
Via Sant'Antonio, 15
Sito: www.elenchitelefonici.info/panificiogori
P. Iva 01613230505
inserzionista da altra provincia

Panificio Loberti Gulinati Di Loberti Marco & C. Snc
Bondeno (FE)
Via De Amicis, 17 19
Tel. 0532893629
E-mail: lobertimarco10@libero.it
Sito: www.elenchitelefonici.info/panificioloberti
P. Iva 01006900383
inserzionista da altra provincia

Panificio Master Snc Di Tolardo Marino & De Piccoli Stefiania
San Vendemiano (TV)
Via Alcide De Gasperi, 5
Tel. 0438400548
E-mail: depiccolistefania@hotmail.it
Sito: www.elenchitelefonici.info/panificiomaster
P. Iva 02103030264
inserzionista da altra provincia

Panificio Morelli Di Morelli Maurizio
Rosignano Marittimo (LI)
Via Della Villana, 120
E-mail: morelli.maurizio@infinito.it
Sito: www.elenchitelefonici.info/panificiomorelli
Sito: www.panificiomorelli.it
P. Iva 01309710497
inserzionista da altra provincia

Panificio Nuovo Snc Di Da Ponte Florio & C.
Auronzo Di Cadore (BL)
Via Carducci, 11
Tel. 04359266
Sito: www.elenchitelefonici.info/panificionuovosnc
P. Iva 00187930250
inserzionista da altra provincia

Panificio Panipast Sas Di Morelli S. & C
Bareggio (MI)
Via San Giovanni 1
Tel. 0290276055
Fax 0290276055
E-mail: panificiopanipast@libero.it
Sito: www.elenchitelefonici.info/panificiopanipast2
P. Iva 10472650158
inserzionista da altra provincia

Righetto Mario
Sovizzo (VI)
Via Roma, 106
Tel. 0444551167
Fax 0444551167
P. Iva 00220710248
inserzionista da altra provincia

Righetto Mario
Sovizzo (VI)
Via Roma, 106
Tel. 0444551167
P. Iva 00220710248
inserzionista da altra provincia

Righetto Mario
Sovizzo (VI)
Via Roma, 106
Tel. 0444551167
Sito: www.elenchitelefonici.info/righettomariopanificio
P. Iva 00220710248
inserzionista da altra provincia

Frigoriferi industriali, commerciali

Friul Frigo
Codroipo (UD)
Via Solari 15
Tel. 0432901264
Fax 0432907780
E-mail: info@friulfrigo.it
Sito: www.elenchitelefonici.info/friulfrigo
Sito: www.friulfrigo.it
P. Iva 01673650303
inserzionista da altra provincia

Frigoriferi, riparazione

Per Bacco Di Zini Emanuele
Lonigo (VI)
Via Quirico Rossi, 23
Tel. 0444022604
Cell. 3483515253
E-mail: perbacco.e@libero.it
Sito: www.elenchitelefonici.info/perbacco
P. Iva 02708110248
inserzionista da altra provincia

R.E. Di Ricci Ermes & C. Snc
Anzola Dell'Emilia (BO)
Via Caduti Di Sabbiuno 6c
Tel. 051736873
Fax 0516507735
Sito: www.elenchitelefonici.info/rediricciermessrl
P. Iva 02317561203
inserzionista da altra provincia

Frutta e verdura

L'Oasi Di San Pietro Di Rossi Adriano
Viadana (MN)
Via Aroldi, 74/B
Tel. 0375781372
E-mail: alice-rossi@live.com
Sito: www.elenchitelefonici.info/loasidisanpietro
P. Iva 01913230205
inserzionista da altra provincia

L'Orto In Tavola Di Lazzaretti Novella
Rimini (RN)
Piazza Mazzini, 26 27
Tel. 0541788323
Sito: www.elenchitelefonici.info/lortointavola
P. Iva 03530110406
inserzionista da altra provincia

Mister Fruit Di Segato Lucia
Seveso (MI)
Via Milite Ignoto, 6
Sito: www.elenchitelefonici.info/misterfruit
P. Iva 03202280966
inserzionista da altra provincia

Salsofirutta Di Inzani Renato & C. Snc
Salsomaggiore Terme (PR)
Via Parma, 72
Tel. 0524572914
Sito: www.elenchitelefonici.info/salsofrutta
P. Iva 00269770343
inserzionista da altra provincia

Toscan Frutta Di Norcini Serenella
Pontassieve (FI)
Via Trieste, 36 C
Tel. 0558396134
Fax 0558396134
E-mail: andrea.masetti68@virgilio.it
Sito: www.elenchitelefonici.info/toscanfrutta
P. Iva 06210290489
inserzionista da altra provincia

Vigo Antonio E Figli Snc
Tezze Sul Brenta (VI)
Via Tre Case, 46
Tel. 0424898317
Fax 0424537412
E-mail: vigosnc@libero.it
Sito: www.elenchitelefonici.info/vigosnc
Sito: www.vigosnc.it
P. Iva 03052970245
inserzionista da altra provincia

Vigo Antonio E Figli Snc
Tezze Sul Brenta (VI)
Via Tre Case, 46
Tel. 0424898317
Fax 0424537412
E-mail: vigosnc@libero.it
P. Iva 03052970245
inserzionista da altra provincia

Galvanotecniche

Bugli Srl
Scandicci (FI)
Via Cristofori, 22
Tel. 0557357266
E-mail: susanna.bugli@buglisrl.com
Sito: www.elenchitelefonici.info/bugli srl
Sito: www.buglisrl.com
P. Iva 04500460482
inserzionista da altra provincia

Galvanica Nobili Srl
Marano Sul Panaro (MO)
Via Ca' Bonettini 140
Tel. 059793344
Fax 059745522
E-mail: info@galvanicanobili.it
Sito: www.elenchitelefonici.info/galvanicanobili
Sito: www.galvanicanobili.it
P. Iva 00344190368
inserzionista da altra provincia

La Galvanotecnica Srl
Fosso' (VE)
Via Viii Strada, 22 24
E-mail: lagalvanotecnicasrl@virgilio.it
Sito: www.elenchitelefonici.info/lagalvanotecnica
P. Iva 02660940277
inserzionista da altra provincia

Prandina Stefiano Snc Di Prandina G. & C.
Saronno (VA)
Via Gorizia 38
Tel. 029625934
Fax 029625934
E-mail: postmaster@prandinastefano.com
Sito: www.elenchitelefonici.info/prandinastefanosnc
Sito: www.prandinastefano.com
P. Iva 01359290127
inserzionista da altra provincia

Prandina Stefiano Snc Di Prandina Giovanni & C.
Saronno (VA)
Via Gorizia, 38
Tel. 029625934
Fax 029625934
E-mail: postmaster@prandinastefano.com
Sito: www.elenchitelefonici.info/prandinastefano
Sito: www.prandinastefano.com
P. Iva 01359290127
inserzionista da altra provincia

Gas compressi e liquefatti

Estense Gas Di Alessandro Poggi
Ferrara (FE)
Piazza San Giorgio, 1 A3
Tel. 053262211
Cell. 3314782782
E-mail: alepoggi2003@libero.it
Sito: www.elenchitelefonici.info/estensegas
P. Iva 01838330387
inserzionista da altra provincia

Gasolio, kerosene, nafta/Prod.

Bulichelli Petroli & C. Snc
Cecina (LI)
Via Paratino, 9e
E-mail: bulichellipetroli@gmail.com
Sito: www.elenchitelefonici.info/bulichellipetroli
P. Iva 01569890492
inserzionista da altra provincia

Gelaterie

Alta Marea Di Bigoni Alessio
Porto Garibaldi (FE)
Via Ugo Bassi, 65
E-mail: gelateriaaltamarea@tiscali.it
Sito: www.elenchitelefonici.info/gelateriaaltamarea
P. Iva 01800780387
inserzionista da altra provincia

Cremeria Bolla Sas Di Carenzio Anna & C.
Como (CO)
Via Boldoni 6
Tel. 031264256
Fax 031264256
E-mail: info@cremeriabolla.it
Sito: www.elenchitelefonici.info/cremeriabolla
Sito: www.cremeriabolla.it
P. Iva 02332920137
inserzionista da altra provincia

Cybo Di Bonaldi Ilaria & C. Sas
Carrara (MS)
Via Verdi, 4 A Bis
E-mail: info@cybocarrara.it
Sito: www.elenchitelefonici.info/cybocarrara
Sito: www.cybocarrara.it
P. Iva 01207830454
inserzionista da altra provincia

Garden Bedetti Srl
Cantu' (CO)
Via Genova, 2
Tel. 031732003
E-mail: garden@gardenbedetti.com
Sito: www.elenchitelefonici.info/gardenbedetti
Sito: www.gardenbedetti.com
P. Iva 01927620136
inserzionista da altra provincia

Gelateria 900 Sas Di Brioschi Fabio E C.
Salsomaggiore Terme (PR)
Via Mazzini, 2
E-mail: gelateria900@gmail.com
Sito: www.elenchitelefonici.info/gelateria900
P. Iva 02253520346
inserzionista da altra provincia

Gelateria Brustolon Snc
Vicenza (VI)
Ponte Pusterla, 23
Tel. 0444321816
E-mail: ivanobrustolon@alice.it
Sito: www.elenchitelefonici.info/gelateriabrustolon
P. Iva 00870110244
inserzionista da altra provincia

Gelateria Da Gio' Di Ramponi G. E C Snc
S. Giorgio Di Piano (BO)
Via Matteotti 2
Tel. 0516630505
Sito: www.elenchitelefonici.info/gelateriadagio
P. Iva 01709691206
inserzionista da altra provincia

Gelateria Veneta Srl
Lucca (LU)
Via Della Polveriera, 13
Sito: www.elenchitelefonici.info/gelateriaveneta
P. Iva 01509740468
inserzionista da altra provincia

Iceberg Snc Di Pizzin C. & C.
Altavilla Vicentina (VI)
Via Vicenza, 10
E-mail: stefano.pizzin@virgilio.it
Sito: www.elenchitelefonici.info/iceberg
P. Iva 03083600241
inserzionista da altra provincia

Il Gelataio Di Zerbato Giuseppe & C. Snc
Vicenza (VI)
Viale Crespi, 57
Tel. 0444563099
E-mail: zerbatogiuseppe@inwind.it
Sito: www.elenchitelefonici.info/ilgelataiovicenza
Sito: www.ilgelataiovicenza.it
P. Iva 02531600241
inserzionista da altra provincia

Miki Sas Di Grossini Michela E C.
Dormelletto (NO)
Corso Cavour, 35
Sito: www.elenchitelefonici.info/gelateriamikisas
P. Iva 02168760037
inserzionista da altra provincia

Roma' Di Paloschi Luca
Romano Di Lombardia (BG)
Via Tadini, 69
Sito: www.elenchitelefonici.info/roma
P. Iva 03806330167
inserzionista da altra provincia

Gelaterie/Attrezz. e Impianti

B & B Di Bini Patrizia & C. Snc
Camaiore (LU)
Piazza Xxix Maggio, 15
Sito: www.elenchitelefonici.info/bebdibinipatrizaec
P. Iva 02094940463
inserzionista da altra provincia

Geometri

Studio Di Progettazione Geom. Carella Nicodemo
Rho (MI)
Via Sant'Ambrogio, 20
Tel. 0223163972
Fax 0223163972
E-mail: nicocarella@libero.it
Sito: www.elenchitelefonici.info/nicocarella
P. Iva 03023880960
inserzionista da altra provincia

Studio Tecnico Denegri Geom. Elisa
Brugnato (SP)
Piazza Brosini, 19
P. Iva 01111000111
inserzionista da altra provincia

Studio Tecnico Meozzi Geom. Giorgio
Viareggio (LU)
Via Matteotti, 102
Tel. 0584942216
Fax 0584942216
Sito: www.elenchitelefonici.info/studiotecnicogeomgiorgiomeozzi
P. Iva 00551140460
inserzionista da altra provincia

Giardinaggio, agricoltura

Merli Giuliano & Figli Snc
Fidenza (PR)
Via Bellini, 15a
Tel. 0524524092
Sito: www.elenchitelefonici.info/merligiulianoefiglisnc
P. Iva 00228240347
inserzionista da altra provincia

Ridolfi Giuseppe
Villa Di Bagni Di Lucca (LU)
Via Umberto I, 141
Sito: www.elenchitelefonici.info/giusepperidolfi
P. Iva 01146960461
inserzionista da altra provincia

Vaag Di Vigani Roberto
Castelleone (CR)
Via Fontanili, 9
Tel. 0374350934
Sito: www.elenchitelefonici.info/vaag
P. Iva 00697620193
inserzionista da altra provincia

Giardinieri / Manutenzione verde

Arcobaleno Di Ghinassi Kleber
Ravenna (RA)
Via Naviglio Zanelli, 12
Cell. 3336468601
P. Iva 01227360391
inserzionista da altra provincia

B. & M. Giardini Snc Di Buchignani M. E Martini A.
San Cassiano A Vico Di Lu (LU)
Via Dei Marzi, 26b
Tel. 0583999222
Sito: www.elenchitelefonici.info/bemgiardinisnc
P. Iva 01711200467
inserzionista da altra provincia

F.G. Manutenzione Giardini Snc Di Giaroni Francesco E Ugoletti Elda
Cavriago (RE)
Via Rigattieri 10
Cell. 3355715625
E-mail: f.g.manutenzione@alice.it
Sito: www.elenchitelefonici.info/fgmanutenzione
P. Iva 01936430352
inserzionista da altra provincia

Ghinassi Kleber Arcobaleno
S.Alberto (RA)
Via Forello, 11
Cell. 3336468601
Sito: www.elenchitelefonici.info/arcobalenodighinassikleber
P. Iva 01227360391
inserzionista da altra provincia

Merlo Daniele
San Pietro Vara (SP)
Via Salterana, 19
Cell. 3496301918
Sito: www.elenchitelefonici.info/merlodaniele
P. Iva 01224930113
inserzionista da altra provincia

Tecnogarden Snc Di Campanini P. E Grandi G.
San Secondo Parmense (PR)
Via Corfu', 16
Tel. 0521872395
E-mail: giulio-grandi@alice.it
Sito: www.elenchitelefonici.info/tecnogardensnc
P. Iva 02104130345
inserzionista da altra provincia

Zenzani Demis
Glorie Di Bagnacavallo (RA)
Via Reale 83
Cell. 3339413447
E-mail: demiszenzani@alice.it
Sito: www.elenchitelefonici.info/zenzanidemis
P. Iva 02155940394
inserzionista da altra provincia

Zenzani Demis
Glorie Di Bagnacavallo (RA)
Via Reale 83
Cell. 3339413447
E-mail: demiszenzani@alice.it
Sito: www.elenchitelefonici.info/zenzani
P. Iva 02155940394
inserzionista da altra provincia

Zenzani Demis
Zogno (BG)
Via Cento Indenna, 49a
E-mail: demiszenzani@alice.it
Sito: www.elenchitelefonici.info/demiszenzani
P. Iva 02155940394
inserzionista da altra provincia

Giocattoli, giochi, articoli vari

Giocattoli Magosvago
Sesto Fiorentino (FI)
Via Giachetti, 27
Tel. 055443442
E-mail: magosvago@gmail.com
Sito: www.elenchitelefonici.info/magosvago
P. Iva 06227440481
inserzionista da altra provincia

Montagner Franco E C.Sas
Lido Di Jesolo Di Jesolo (VE)
Via Bafile, 576
Tel. 0421972721
E-mail: info@tilde-biberon.it
Sito: www.elenchitelefonici.info/montagnerfrancoec
Sito: www.tilde-biberon.it
P. Iva 01686910272
inserzionista da altra provincia

Gioiellerie, oreficerie, orologerie

A Peso D'Oro
Rimini (RN)
Via Matteotti, 13
Sito: www.elenchitelefonici.info/apesodoro
P. Iva 03923780401
inserzionista da altra provincia

Centro Orafio Pistoiese Srl
Pistoia (PT)
Viale Adua, 223
E-mail: andreanarducci10@libero.it
Sito: www.elenchitelefonici.info/centroorafo
Sito: www.centroorafo.it
P. Iva 01771010475
inserzionista da altra provincia

Compro Oro Banco Metalli Italiano
Ravenna (RA)
Via Faentina, 73a
Cell. 3384669494
E-mail: info@comprororavenna.com
Sito: www.elenchitelefonici.info/comprororavenna
Sito: www.comprororavenna.com
P. Iva 02431010392
inserzionista da altra provincia

Compro Oro Banco Metalli Italiano
Ravenna (RA)
Via Faentina, 73a
Cell. 3384669494
E-mail: info@comprororavenna.com
Sito: www.comprororavenna.com
P. Iva 02431010392
inserzionista da altra provincia

Compro Oro Codroipo
Codroipo (UD)
Piazza Garibaldi, 95
Tel. 0432906571
E-mail: destro.nadia@gmail.com
Sito: www.elenchitelefonici.info/comprooro
Sito: www.comproorotrieste.it
P. Iva 02658980301
inserzionista da altra provincia

Compro Oro Di Liuzzo Graziella
Cassano Magnago (VA)
Via Gasparoli, 95
Tel. 0331204410
Cell. 3289566466
E-mail: rd68@libero.it
Sito: www.elenchitelefonici.info/comproorodiliuzzo
P. Iva 02324450028
inserzionista da altra provincia

Compro Oro Fidenza Di Anofifio Federica
Fidenza (PR)
Via Martiri Della Liberta', 13b
Tel. 0524503137
Fax 0524503135
E-mail: federicaramone@gmail.com
Sito: www.elenchitelefonici.info/comproorofidenza
Sito: www.comproorofidenza.it
P. Iva 02625100348
inserzionista da altra provincia

Gg Compro Oro Di Cappello Massimo
Pesaro (PU)
Via Vanzolini, 3
Tel. 0721371171
Cell. 3384255825
Sito: www.elenchitelefonici.info/ggcomprooro
P. Iva 11914431009
inserzionista da altra provincia

Lab. Orafio Neso Lucio
Varago Di Maserada (TV)
Piazza Croce, 1
Tel. 0422777500
E-mail: n.lucio@email.it
Sito: www.elenchitelefonici.info/nesolucio
P. Iva 02424300263
inserzionista da altra provincia

Metallo Giallo Compro Oro
Cinisello Balsamo (MI)
Via Sant'Antonio, 30
E-mail: stefynasa@hotmail.it
Sito: www.elenchitelefonici.info/padunanostefania
P. Iva 04559060969
inserzionista da altra provincia

Oreficeria Biagioni Srl
Barga (LU)
Via Mordini, 2
Tel. 0583724141
E-mail: service@oreficeria-biagioni.com
Sito: www.elenchitelefonici.info/oreficeriabiagioni
P. Iva 01311730467
inserzionista da altra provincia

Orfieo Srl
San Giovanni In Marignano (RA)
Via Don Minzoni, 64
Tel. 0544986452
Cell. 3663020528
E-mail: orfeosrl@alice.it
P. Iva 03948270404
inserzionista da altra provincia

Pianetaoro Srl
Rimini (RN)
Via Roma, 58
Cell. 3297467581
E-mail: ps.gold@live.it
Sito: www.elenchitelefonici.info/pianetaorosrl
Sito: www.comprooroarimini.it
P. Iva 02699530644
inserzionista da altra provincia

Rd International Spa
Rimini (RN)
Via Leonardo Da Vinci, 61
E-mail: info@compro-oro.net
Sito: www.elenchitelefonici.info/rdpreziosi
Sito: www.rdpreziosi.com
P. Iva 03777230404
inserzionista da altra provincia

Valentini Alen
Sant'Agata Feltria (PU)
Localita' Petrella Guidi, 95
Cell. 3398659308
E-mail: rimini1@oroineuro.it
Sito: www.elenchitelefonici.info/valentinialen
Sito: www.comprororimini.it
P. Iva 02379220417
inserzionista da altra provincia

Vimet Spa
Vicenza (VI)
Via Corbetta, 15
Tel. 0444217700
E-mail: info@vimet.com
Sito: www.elenchitelefonici.info/vimet
Sito: www.vimet.com
P. Iva 00647460286
inserzionista da altra provincia

Gioielli

Gold Acquisto Oro Usato
Sesto Fiorentino (FI)
Piazza Della Chiesa, 4
Cell. 3384483467
E-mail: infosesto@emmegi-gold.it
Sito: www.elenchitelefonici.info/emmegigold1
Sito: www.emmegi-gold.it
P. Iva 01707000970
inserzionista da altra provincia

Gori Lorenzo
Sesto Fiorentino (FI)
Piazza Della Chiesa, 4
E-mail: infosesto@emmegi-gold.it
Sito: www.elenchitelefonici.info/gold
Sito: www.emmegi-gold.it
P. Iva 01707000970
inserzionista da altra provincia

Gori Lorenzo
Sesto Fiorentino (FI)
Piazza Della Chiesa, 4
E-mail: infosesto@emmegi-gold.it
Sito: www.emmegi-gold.it
P. Iva 01707000970
inserzionista da altra provincia

Giornali, riviste, pubblicazioni

Falorni Paola
Scandicci (FI)
Piazza Brunelleschi, 4
Tel. 055741428
Sito: www.elenchitelefonici.info/falornipaola
P. Iva 02297850485
inserzionista da altra provincia

Gomma

Winwin E Beltts
Inverigo (CO)
Via Risorgimento, 8
E-mail: info@winwingomma.com
Sito: www.elenchitelefonici.info/winwingomma
Sito: www.winwingomma.com
P. Iva 03289090130
inserzionista da altra provincia

Gomma e plastica, articoli vari

Ferrari Gianna
Formigine (MO)
Via Piave, 6
Cell. 3477818484
Sito: www.elenchitelefonici.info/ferrarigianna
P. Iva 01807590367
inserzionista da altra provincia

Gommisti

Alseno Gomme Snc Di Baldini Mauro & C.
Alseno (PC)
Via Emilia (S.S.9)
Tel. 0523945026
Fax 0523945026
E-mail: alsenogo@alsenogomme.191.it
Sito: www.elenchitelefonici.info/alsenogomme
P. Iva 00823100334
inserzionista da altra provincia

Asso Gomma Srl
Guamo Di Capannori (LU)
Via Di Sottomonte, 13
Tel. 058394624
Fax 0583948770
Sito: www.elenchitelefonici.info/assogomma
Sito: www.assogomma.com
P. Iva 01838910469
inserzionista da altra provincia

Burini Santi & Mando' Gianni Snc
Figline Valdarno (FI)
Via Fiorentina, 19a Int 3
Tel. 055952667
Fax 055952667
E-mail: info@buriniemando.it
Sito: www.elenchitelefonici.info/burinisantiemandogiovannisnc
P. Iva 05735100488
inserzionista da altra provincia

Campanini Paolo Service Tyres
San Secondo Parmense (PR)
Via Partigiani D'Italia, 23
Tel. 0521873491
E-mail: service.tyres@katamail.com
Sito: www.elenchitelefonici.info/servicetyres
P. Iva 02102980345
inserzionista da altra provincia

Carducci Fortunato Srl
Massa (MS)
Via Aurelia Ovest, 125
Tel. 0585831082
Fax 0585831229
Sito: www.elenchitelefonici.info/carduccifortunato
P. Iva 01173350453
inserzionista da altra provincia

Centro Del Pneumatico Snc Di Costeniero L. & Sbalchiero V.
Schio (VI)
Via L. Muratori, 2
Tel. 0445524154
E-mail: centrogomme3000@hotmail.it
Sito: www.elenchitelefonici.info/centrodelpneumatico
P. Iva 02032920247
inserzionista da altra provincia

Centro Gomme Ziliani Di Luca Ziliani
Fidenza (PR)
Via Corradini, 10a
Tel. 0524530040
Fax 0524530491
E-mail: centrogomme@ziliani.191.it
Sito: www.elenchitelefonici.info/centrogommeziliani
Sito: www.centrogommeziliani.it
P. Iva 02467230344
inserzionista da altra provincia

Cislaghi Gomme Di Cislaghi Luigi
Inveruno (MI)
Piazza Crocefisso, 2
Tel. 029787051
E-mail: cislaghiluigi@libero.it
Sito: www.elenchitelefonici.info/cislaghigomme
Sito: www.cislaghigomme.it
P. Iva 09864300158
inserzionista da altra provincia

Cislaghi Gomme Di Cislaghi Luigi
Inveruno (MI)
Piazza Crocefisso, 2
Sito: www.elenchitelefonici.info/cislaghigommedicislaghiluigi
P. Iva 09864300158
inserzionista da altra provincia

Eurolavaggio Di Monaco Gianluca
Colle Di Val D'Elsa (SI)
Localita' Ponte Dell'Armi, 13 C
E-mail: info@eurolavaggio.it
Sito: www.elenchitelefonici.info/eurolavaggio
Sito: www.eurolavaggio.it
P. Iva 00855640520
inserzionista da altra provincia

Fabrizio Gomme Di Licari Fabrizio
Firenze (FI)
Via Stazione Delle Cascine, 20 D
E-mail: fabriziogomme@libero.it
Sito: www.elenchitelefonici.info/fabriziogommedilicari
P. Iva 05768310483
inserzionista da altra provincia

Gommauto Snc Di Fiorentini Romano & C.
Forli' (FC)
Via Copernico, 1
Tel. 0543722345
E-mail: gommauto@email.it
Sito: www.elenchitelefonici.info/gommautosnc
P. Iva 00866920408
inserzionista da altra provincia

Luca Gomme Srl
San Giorgio Di Piano (BO)
Via Coventry, 4
Tel. 051860911
E-mail: info@lucagomme.it
Sito: www.elenchitelefonici.info/lucagomme
Sito: www.lucagomme.it
P. Iva 01684651209
inserzionista da altra provincia

Ma.Bo Gomme Srl
Sesto Fiorentino (FI)
Viale Pratese, 12
Tel. 0554211990
E-mail: info@mabogomme.com
Sito: www.elenchitelefonici.info/mabogomme
P. Iva 05955750483
inserzionista da altra provincia

Ma.Bo Gomme Srl
Sesto Fiorentino (FI)
Viale Pratese, 12
Tel. 0554211990
E-mail: info@mabogomme.com
P. Iva 05955750483
inserzionista da altra provincia

Mondialgomme Bps Snc
Como (CO)
Via Dottesio, 8
Tel. 031308888
Fax 031308888
E-mail: mondialgomme_bps@yahoo.it
Sito: www.elenchitelefonici.info/mondialgomme
Sito: www.mondialgomme.com
P. Iva 00314240136
inserzionista da altra provincia

Ofificina Meccanica Mori Pierluigi
Castelnuovo Di Garfagnana (LU)
Via Pio La Torre
Sito: www.elenchitelefonici.info/moripierluigi
P. Iva 01558260467
inserzionista da altra provincia

Pasquini Simone
Bondeno (FE)
Via Pironi, 126
Tel. 0532894283
E-mail: simone.pasquini22@virgilio.it
Sito: www.elenchitelefonici.info/simonepasquini
P. Iva 01534060387
inserzionista da altra provincia

Pneumatici Buccinasco Sas
Buccinasco (MI)
Via Meucci, 28
Tel. 0248843726
E-mail: pneumaticibuccinasco@libero.it
Sito: www.elenchitelefonici.info/pneumaticibuccinascosas
Sito: www.pneumaticibuccinasco.com
P. Iva 05864660963
inserzionista da altra provincia

Salso Pneus Di Cenci Stefiano
Salsomaggiore Terme (PR)
Via Parma 10a
Tel. 0524575050
E-mail: salsopneus@gmail.it
Sito: www.elenchitelefonici.info/salsopneusgommista
Sito: www.salsopneusgommista.com
P. Iva 02086820343
inserzionista da altra provincia

Special Pneus Sas Di Mirko Muzio & C.
Cornaredo (VI)
Via Milano, 7
Tel. 0236548643
Fax 0299762003
Sito: www.elenchitelefonici.info/specialepneus
P. Iva 11682990152
inserzionista da altra provincia

Zanardi Gomme Snc Di Zanardi Gianluigi & C.
Casalpusterlengo (LO)
Via Anna Frank 7 9
Tel. 0377833571
Fax 0377578041
E-mail: zanardigomme@blnet.it
Sito: www.elenchitelefonici.info/zanardigomme
P. Iva 09545470156
inserzionista da altra provincia

Guarnizioni

Sixten Srl Unipersonale
S. Lazzaro Di Savena (BO)
Via Emilia, 292
Tel. 0516258101-2
Fax 0516258098
E-mail: sixten@tin.it
Sito: www.elenchitelefonici.info/sixten
Sito: www.sixten.it
P. Iva 00679661207
inserzionista da altra provincia

Idraulici, impianti idraulici

A.C. Di Falcone Italo
Sesto Fiorentino (FI)
Via Dante Alighieri, 83
E-mail: falconeitalo.it@gmail.com
Sito: www.elenchitelefonici.info/acdifalconeitalo1
P. Iva 06234740485
inserzionista da altra provincia

A.C. Di Falcone Italo
Sesto Fiorentino (FI)
Via Dante Alighieri, 83
E-mail: falconeitalo.it@gmail.com
P. Iva 06234740485
inserzionista da altra provincia

A.C. Di Falcone Italo
Sesto Fiorentino (FI)
Via Dante Alighieri, 83
Cell. 3396621341
E-mail: falconeitalo.it@gmail.com
Sito: www.elenchitelefonici.info/acdifalconeitalo
P. Iva 06234740485
inserzionista da altra provincia

Assistenza Caldaie Di Rafifi & Marchetti
Camaiore (LU)
Via Dei Carpentieri, 9
Tel. 0584433470
E-mail: info@raffiemarchetti.it
Sito: www.elenchitelefonici.info/assistenzacaldaieraffiemarchetti
Sito: www.raffiemarchetti.it
P. Iva 01769590462
inserzionista da altra provincia

Assistenza Caldaie Di Rafifi & Marchetti
Camaiore (LU)
Via Dei Carpentieri, 9
Tel. 0584433470
E-mail: info@raffiemarchetti.it
P. Iva 01769590462
inserzionista da altra provincia

Attianese Impianti Srl
Povolaro (VI)
Via Della Fisca, 25
Tel. 0444591790
Cell. 3488553464
Fax 0444591790
E-mail: matteo@attianeseimpianti.com
Sito: www.elenchitelefonici.info/attianeseimpianti
P. Iva 03260710243
inserzionista da altra provincia

Azimonti Guido
Busto Arsizio (VA)
Via Madonna In Campagna, 9
Tel. 0331630234
Fax 0331671574
E-mail: fabrizio.azimonti@email.it
Sito: www.elenchitelefonici.info/azimontiguido1
P. Iva 00243140126
inserzionista da altra provincia

Bauce Fabrizio
Vicenza (VI)
Strada Ospedaletto, 6a
Tel. 0444535089
Fax 0444535089
E-mail: termoidraulica.bauce@libero.it
Sito: www.elenchitelefonici.info/termoidraulicabauce
P. Iva 01803100245
inserzionista da altra provincia

Bergamini Rossano
Vigarano Mainarda (FE)
A. Cappellaro, 11 Tortiola
Tel. 053243156
E-mail: ross91.rb@libero.it
Sito: www.elenchitelefonici.info/bergaminrossano
P. Iva 01183760386
inserzionista da altra provincia

Bernazzali Valseno
Castelnovo Di Sotto (RE)
Via Marzabotto, 6
Tel. 0522682489
Cell. 3356368723
E-mail: bernaz07@valsenobernazzali.it
Sito: www.elenchitelefonici.info/termoidraulicabernazzalivalseno
P. Iva 01489550358
inserzionista da altra provincia

Bestetti Ferruccio
Meda (MB)
Via Como, 69
Tel. 036271703
Fax 0362341355
E-mail: termoidraulicabestetti@yahoo.it
Sito: www.elenchitelefonici.info/termoidraulicabestetti
P. Iva 00067360966
inserzionista da altra provincia

Bi-Clima Srl
Campi Bisenzio (FI)
Via Dei Confini, 2
Tel. 0558944461
Fax 0558979384
E-mail: biclimasrl@tin.it
Sito: www.elenchitelefonici.info/biclima
Sito: www.bi-clima.com
P. Iva 02269200487
inserzionista da altra provincia

Biscontin & Marcon Snc
Porcia (PN)
Via Bagnador, 49
Tel. 0434920761
Fax 0434920761
E-mail: info@biscontinmarcon.191.it
Sito: www.elenchitelefonici.info/biscontimarcon
P. Iva 01188980930

Bolioli Roberto Idraulica
Venturina (LI)
Via Siena, 12
Cell. 3473702093
Sito: www.elenchitelefonici.info/boliolirobertoidraulica
P. Iva 01433910492
inserzionista da altra provincia

Cagioni Impianti Srl
Bregnano (CO)
Via Mattei, 19 21
E-mail: info@cagionimpianti.it
Sito: www.elenchitelefonici.info/cagionimpianti
P. Iva 03123840138
inserzionista da altra provincia

Capecci L. E Simoncini P. Snc
Certaldo (FI)
Via Mazzini 67-69
Tel. 0571667020
Fax 0571667020
Sito: www.elenchitelefonici.info/capecciesimoncini
P. Iva 00622540482
inserzionista da altra provincia

Cavicchi Matteo
Gallo (FE)
Via Saldone, 7
Cell. 3356484711
E-mail: cavicchi.matteo@email.it
Sito: www.elenchitelefonici.info/cavicchimatteo
P. Iva 01652330380
inserzionista da altra provincia

Cella Fabrizio
Salsomaggiore Terme (PR)
Via Patrioti 41c
Cell. 3358271134
E-mail: info@idraulicacella.it
Sito: www.elenchitelefonici.info/cellafabrizio
Sito: www.idraulicacella.it
P. Iva 01550150344
inserzionista da altra provincia

Cerati Luigi
Traghetto (FE)
Via Valletta, 2/B
Tel. 0532851456
E-mail: ceratto2@ceratiluigi.191.it
Sito: www.elenchitelefonici.info/ceratiluigi
P. Iva 01248420380
inserzionista da altra provincia

Clima Service Di Taverni Renzo
San Miniato Basso (PI)
Via Selene, 7
Tel. 0571419853
E-mail: tr@trclimaservice.it
Sito: www.elenchitelefonici.info/trclimaservice
Sito: www.trclimaservice.it
P. Iva 01670940509
inserzionista da altra provincia

Coop. Hydroterm 2000
Copparo (FE)
Via Ricci, 67
Tel. 0532871132
E-mail: lanzo21@libero.it
Sito: www.elenchitelefonici.info/coophydroterm2000
P. Iva 01436450389
inserzionista da altra provincia

Daikin Aerotech Rimini
Riccione (RN)
Via Adriatica, 51
Tel. 0541601379
Fax 0541425189
E-mail: info@daikinrimini.it
Sito: www.elenchitelefonici.info/daikinrimini
Sito: www.daikinrimini.it
P. Iva 03700230406
inserzionista da altra provincia

Ditta Casadei Gabriele
Forli' (FC)
Via Macero Sauli, 1m
Tel. 0543090169
E-mail: idroman.gabri@libero.it
Sito: www.elenchitelefonici.info/casadeigabriele
P. Iva 02319850406
inserzionista da altra provincia

Ditta Gamberoni Cesare Di Gamberoni Roberto
Bondeno (FE)
Viale Matteotti, 52
Tel. 0532893191
E-mail: r.gamberoni@alice.it
Sito: www.elenchitelefonici.info/gamberoniroberto
Sito: www.gamberoniroberto.it
P. Iva 00668980386
inserzionista da altra provincia

Ferrarese Impianti Srl
Vicenza (VI)
Viale Della Tecnica, 26
E-mail: amministrazione@ferrareseimpiantisrl.it
Sito: www.elenchitelefonici.info/ferraseeimpianti
P. Iva 02077280242
inserzionista da altra provincia

F.Lli Malagoli Srl
Nonantola (MO)
Via Zuccola, 2
Tel. 0596133164
Cell. 3387798694
E-mail: malagoliluciano@libero.it
Sito: www.elenchitelefonici.info/fllimalagoli
P. Iva 03434550368
inserzionista da altra provincia

Folgore Global Service Srl
Livorno (LI)
Via Cimarosa, 101
Tel. 0586865051
Fax 0586866043
E-mail: info@folgoreglobalservice.it
Sito: www.elenchitelefonici.info/folgoreglobalservice
P. Iva 01555720497
inserzionista da altra provincia

Folgore Global Service Srl
Livorno (LI)
Via Cimarosa, 101
Tel. 0586865051
Fax 0586866043
E-mail: info@folgoreglobalservice.it
P. Iva 01555720497
inserzionista da altra provincia

Fossa' Paolo Srl Societa' Unipersonale
Vicenza (VI)
Via Dei Mille, 167
Tel. 0444291539
Fax 0444562073
E-mail: fossapaolosrl@legalmail.it
Sito: www.elenchitelefonici.info/fossapaolo
Sito: www.fossapaolo.com
P. Iva 03565280249
inserzionista da altra provincia

Fumi Angelo
San Rocco Al Porto (LO)
Via Piacenza, 18
Cell. 3385072335
E-mail: sercon.sr@simail.it
Sito: www.elenchitelefonici.info/fumiangelo
P. Iva 12174730155
inserzionista da altra provincia

Gariboldi Stefiano
Baruccana Di Seveso (MB)
Via Salvo D'Acquisto, 14
Tel. 0362501207
E-mail: stefanoenrico.gariboldi@fastwebnet.it
Sito: www.elenchitelefonici.info/gariboldistefano
P. Iva 04996170967
inserzionista da altra provincia

Gas 2000 Di Gasperini Mauro
Rimini (RN)
Via Drudi, 13
Cell. 335272831
E-mail: info@gas2000.it
Sito: www.elenchitelefonici.info/gas2000
Sito: www.gas2000.it
P. Iva 03509230409
inserzionista da altra provincia

Gda Termotecnica Snc
Schio (VI)
Via Martiri Della Liberta', 61
Cell. 3474806429
E-mail: gdatermotecnica@libero.it
Sito: www.elenchitelefonici.info/gdatermotecnica
P. Iva 03771240243
inserzionista da altra provincia

G.S. Plastic Di Garofiolo Antonio
Ravenna (RA)
Via Bassano Del Grappa, 68
Tel. 0544470880
Cell. 3356070912
Fax 0544470880
E-mail: gsplastic@libero.it
Sito: www.elenchitelefonici.info/gsplastic
P. Iva 01255180398
inserzionista da altra provincia

Guglielmi Dino
Rosignano Marittimo (LI)
Via Guido Rossa, 20 Int.5
E-mail: guglielmi.dino@libero.it
Sito: www.elenchitelefonici.info/guglielmidino
P. Iva 00412010498
inserzionista da altra provincia

Guglielmi Dino
Rosignano Marittimo (LI)
Via Guido Rossa, 20 Int.5
E-mail: guglielmi.dino@libero.it
P. Iva 00412010498
inserzionista da altra provincia

Idraulica Bfi
Impruneta (FI)
Via Longo, 8
E-mail: idraulicabf@virgilio.it
Sito: www.elenchitelefonici.info/idraulicabf
P. Iva 06091530482
inserzionista da altra provincia

Idraulica Campioni Paolo
Monsummano Terme (PT)
Via Bixio, 84
E-mail: paolocampioni56@yahoo.it
Sito: www.elenchitelefonici.info/paolocampioni
P. Iva 01214420471
inserzionista da altra provincia

Idraulica Campioni Paolo
Monsummano Terme (PT)
Via Bixio, 84
E-mail: paolocampioni56@yahoo.it
Sito: www.elenchitelefonici.info/idraulicacampionipaolo
P. Iva 01214420471
inserzionista da altra provincia

Idraulica Dinamica Srl F.Lli Bondi
Cesenatico (FC)
Via Carlona, 34 Int.1
E-mail: matteo.bnd@libero.it
Sito: www.elenchitelefonici.info/dinamicasrl
P. Iva 03918900402
inserzionista da altra provincia

Idraulica Merciai Srl
Lastra A Signa (FI)
Via Di Vittorio, 34 36
E-mail: info@idraulicamerciai.it
Sito: www.elenchitelefonici.info/idraulicamerciai
Sito: www.idraulicamerciai.it
P. Iva 01852290483
inserzionista da altra provincia

Idraulica Spinelli Snc Di Spinelli Alessandro & C.
Lurago D'Erba (CO)
Via Roma, 94
Tel. 031696477
Fax 031699951
E-mail: info@idraulicaspinelli.191.it
Sito: www.elenchitelefonici.info/idraulicaspinelli
Sito: www.idraulicaspinelli.com
P. Iva 02062260134
inserzionista da altra provincia

Idraulica Tassone Paolo & C. Snc
Cantu' (CO)
Via Cantone, 4
Cell. 3396976716
E-mail: idraulicatassone@libero.it
Sito: www.elenchitelefonici.info/idraulicatassone
P. Iva 03331720130
inserzionista da altra provincia

Idraulica Tuttogas Snc Di Costantini R.
Rimini (RN)
Via Del Poggio, 14e
E-mail: idraulicatuttogas@libero.it
Sito: www.elenchitelefonici.info/idraulicatuttogas
P. Iva 03866040409
inserzionista da altra provincia

Idraulica V.Girolimetto Srl Societa' Unipersonale
Lido Degli Estensi (FE)
Via Ugo Foscolo, 14
Tel. 0533327351
Fax 0533327351
E-mail: idraulicavgirolimetto@gmail.com
Sito: www.elenchitelefonici.info/idraulicavgirolimetto
P. Iva 01817860388
inserzionista da altra provincia

Idraulico Manna
Mirabello (FE)
Via Aldo Moro, 31
Tel. 3391064466
Fax 3495208826
E-mail: pasquale.manna@email.it
Sito: www.elenchitelefonici.info/pasqualemanna
Sito: www.pasquale.manna.it
P. Iva 01706950381
inserzionista da altra provincia

Idro 4 Snc Termoidraulica
Carpi (MO)
Via Lago Di Carezza 49
Tel. 059651178
Fax 059651178
E-mail: idro4snc@tiscali.it
Sito: www.elenchitelefonici.info/idro4
P. Iva 02862000367
inserzionista da altra provincia

Idro Clima Di Boschetti Fabrizio
Fidenza (PR)
Via Ponte Ghiara, 56
Tel. 0524523501
Cell. 3356894932
E-mail: info.idroclima@libero.it
Sito: www.elenchitelefonici.info/idroclima
P. Iva 02053960346
inserzionista da altra provincia

Idroproject Di Bonanno Domenico
Ozzano Emilia (UD)
Via Emilia 158
Tel. 0516511443
Cell. 3382521678
Fax 0516511443
E-mail: amministrazione@idroproject.it
Sito: www.elenchitelefonici.info/idroproject
Sito: www.idroprojectbonanno.it
P. Iva 02191351200
inserzionista da altra provincia

Idro-Termica Dnd Srl
Bazzano (BO)
Via Provinciale Est, 18d
Tel. 051831223
Sito: www.elenchitelefonici.info/idrotermicadndsrl
P. Iva 03207461207
inserzionista da altra provincia

Idrotermica Mfi Di Mondella Fortunato
Carugo (CO)
Via Pascoli, 5
Tel. 0314140297
Cell. 3333322853
E-mail: idrotermicamf@libero.it
Sito: www.elenchitelefonici.info/idrotermicamf
Sito: www.idrotermicamf.com
P. Iva 02653100798
inserzionista da altra provincia

Idrotermica Saragoni Ivo & Figlio Snc
Savignano Sul Rubicone (FC)
Via Fiumicino San Mauro 240
Tel. 0541930381
E-mail: info@idrotermicasaragoni.it
Sito: www.elenchitelefonici.info/idrotermicasaragoni
Sito: www.idrotermicasaragoni.it
P. Iva 00738200401
inserzionista da altra provincia

Idrox Impianti Di Lando Enrico
Rossano Veneto (VI)
Via Crearo, 25 A
E-mail: idroximpianti@gmail.com
Sito: www.elenchitelefonici.info/idroximpianti
Sito: www.idroximpianti.it
P. Iva 03078110248
inserzionista da altra provincia

Il Piccolo Idraulico Di Muti Enrico
Ravenna (RA)
Via Molo S. Filippo, 10
Cell. 3319533825
Fax 0544446379
E-mail: enricomuti@libero.it
Sito: www.elenchitelefonici.info/ilpiccoloidraulico
P. Iva 02429420397
inserzionista da altra provincia

Impianti Bina - Galizzi Snc Di Bina Paolo E Mirko & Galizzi Stefiano
San Giorgio Di Mantova (MN)
Via Matteotti, 15
Cell. 3391546035
E-mail: info@impiantibina.it
Sito: www.impiantibinagalizzi.it
P. Iva 02223670205
inserzionista da altra provincia

Impiantistica Cocchi Denis
San Biagio (FE)
Via Patuzza, 25
E-mail: cocchi79@libero.it
Sito: www.elenchitelefonici.info/idraulicacocchidenis
P. Iva 01810870384
inserzionista da altra provincia

La Marca Di Redigolo Jim & C. Snc
Spineda Di Riese Pio X (TV)
Via Xiii Aprile, 21c
Tel. 0423745167
Cell. 3357570330
Fax 0423745815
E-mail: lamarcajim@libero.it
Sito: www.elenchitelefonici.info/lamarcajim
P. Iva 01712570264
inserzionista da altra provincia

La Marca Di Redigolo Jim & C. Snc
Spineda Di Riese Pio X (TV)
Via Xiii Aprile, 21c
Tel. 0423745167
Cell. 3357570330
Fax 0423745815
E-mail: lamarcajim@libero.it
P. Iva 01712570264
inserzionista da altra provincia

La Termoidraulica Di Zanardi Massimo
Fidenza (PR)
Via Nenni, 54
Cell. 3473481707
E-mail: massimo.zanardi@hotmail.it
Sito: www.elenchitelefonici.info/zanardimassimo
P. Iva 02381640347
inserzionista da altra provincia

Lazzarini Srl
Vidalengo Di Caravaggio (BG)
Via G.Donizetti, 5
Tel. 0363301234
Fax 0363301955
Sito: www.elenchitelefonici.info/lazzarinisrl
P. Iva 02692590165
inserzionista da altra provincia

L'Idraulico Di Fornasari Simone
Luzzara (RE)
Via Sandro Pertini, 7 Int 5
Cell. 3479143467
E-mail: fornasari.simone@libero.it
Sito: www.elenchitelefonici.info/lidraulicodisimone
P. Iva 02474680358
inserzionista da altra provincia

Linardi Impianti Di Linardi Massimo
Caldogno (VI)
Via Ca' Bastare, 20
Tel. 0444987149
Cell. 3495446019
Fax 0444987149
E-mail: linardimpianti@gmail.com
Sito: www.elenchitelefonici.info/linardimpianti
P. Iva 03143630246
inserzionista da altra provincia

Macrelli Jean Claude
Savignano Sul Rubicone (FC)
Via Giaggio, 25
P. Iva 02363570405
inserzionista da altra provincia

Mcm Di Ciappelli Michael
Forlimpopoli (FC)
Via De Gasperi, 23
Sito: www.elenchitelefonici.info/mcmidraulica
P. Iva 03996290403
inserzionista da altra provincia

Michele L'Idraulico
Salsomaggiore Terme (PR)
Via Cervara, 10
Cell. 3313517675
Sito: www.elenchitelefonici.info/michelelidraulico
P. Iva 02634740340
inserzionista da altra provincia

Michelotti & Santini Di Michelotti Roberto
Riccione (RN)
Via Empoli, 31
Tel. 0541602044
E-mail: info@michelottisantini.it
Sito: www.elenchitelefonici.info/michelottisantini
Sito: www.michelottisantini.it
P. Iva 03773570407
inserzionista da altra provincia

Montaione Impianti Srl
Montaione (FI)
Via Leonardo Da Vinci, 10
Tel. 0571697667
Fax 0571698122
E-mail: info@montaioneimpianti.it
Sito: www.elenchitelefonici.info/montaioneimpianti
Sito: www.montaioneimpianti.it
P. Iva 05369070486
inserzionista da altra provincia

Nobile Impianti Srl Unipersonale
San Giorgio Di Nogaro (UD)
Via Malignani, 15 Z.I.
Tel. 0431620970
E-mail: vinicio@nobileimpianti.it
Sito: www.elenchitelefonici.info/nobileimpianti
Sito: www.nobileimpianti.it
P. Iva 00950920306
inserzionista da altra provincia

Norscia Fabrizio
Volterra (PI)
Viale Battisti, 42
Tel. 058885498
Cell. 3483726052
P. Iva 01365860509
inserzionista da altra provincia

Nuova Energia Srl
Caronno Pertusella (VA)
Via Enrico Toti, 250
Tel. 029650602
Fax 0296451788
E-mail: info@nuovaenergiasrl.it
Sito: www.elenchitelefonici.info/nuovaenergiasrl
Sito: www.nuovaenergiasrl.it
P. Iva 08184660150
inserzionista da altra provincia

Nuova Idrotermica Di Giorgetti Sergio & C. Snc
Misano Adriatico (RN)
Via Cellini, 3
Tel. 0541615423
Sito: www.elenchitelefonici.info/nuovaidrotermica
P. Iva 01985310406
inserzionista da altra provincia

Pelli Sergio Srl Unipersonale
San Francesco Pelago (FI)
Via Della Costituzione, 21 A
E-mail: info@sergiopelli.com
Sito: www.elenchitelefonici.info/sergiopelli
Sito: www.sergiopelli.com
P. Iva 05275230489
inserzionista da altra provincia

Pinca Luca
Francolino (FE)
Via Andrea Costa, 43
E-mail: luca.pinca@gmail.com
Sito: www.elenchitelefonici.info/lucapinca
P. Iva 01799300387
inserzionista da altra provincia

Rossato Davide
Schio (VI)
Via Forte Verena, 3
Tel. 3331752188
Fax 0445517774
E-mail: davideros@termoiraulicaschio.it
Sito: www.elenchitelefonici.info/rossatodavide
Sito: www.termoidraulicaschio.it
P. Iva 03065140240
inserzionista da altra provincia

Salvar Snc Di Zanardi & C. Ditta
Budrio (BO)
Via Avati, 33
Tel. 051780761
Fax 051781099
E-mail: info@salvar.it
Sito: www.elenchitelefonici.info/salvar
Sito: www.salvar.it
P. Iva 01733691206
inserzionista da altra provincia

Serena Giulio
Piacenza (PC)
Via Xxi Aprile 72
Tel. 0523320461
E-mail: serena5e@giulioserena.191.it
Sito: www.elenchitelefonici.info/giulioserena
P. Iva 01000600336
inserzionista da altra provincia

S.I.T. Societa' Cooperativa A Rl
Pieve Fosciana (LU)
Localita' Pantaline, Snc
Tel. 0583639230
Fax 0583639230
Sito: www.elenchitelefonici.info/sitsocietacooperativa
P. Iva 02236900466
inserzionista da altra provincia

S.M. Di Mantoan Simone
Porporana Di Ferrara (FE)
Via Carlo Martelli, 269 1
Tel. 053293947
Cell. 3483528903
E-mail: idrosim@tiscali.it
Sito: www.elenchitelefonici.info/sm
P. Iva 01688700382
inserzionista da altra provincia

Solda' Renato
Sarcedo (VI)
Via Ca' Fusa, 39
Tel. 0445334376
Cell. 3482482331
Fax 0445339399
E-mail: soldarenato@libero.it
Sito: www.elenchitelefonici.info/soldarenato
Sito: www.termoidraulicavicenza.it
P. Iva 02431450242
inserzionista da altra provincia

S.O.S. L'Idraulico
Rovigo (RO)
Via L.Baruchello, 1s
Cell. 3280307204
E-mail: soslidraulico@libero.it
Sito: www.elenchitelefonici.info/soslidraulico
Sito: www.soslidraulico.it
P. Iva 06905900632
inserzionista da altra provincia

Squarzoni Geom. Mauro Srl Soc. Unipers.
Portomaggiore (FE)
Via Cavour, 19
Cell. 3386099342
E-mail: squarzoni.mauro@alice.it
Sito: www.elenchitelefonici.info/termoidraulicasquarzoni
P. Iva 01810230381
inserzionista da altra provincia

S.Z. Elettrotermoidraulica Srl
Nonantola (MO)
Via Kennedy, 1
Tel. 059547457
Sito: www.elenchitelefonici.info/szelettrotermoidraulica
Sito: www.szelettrotermoidraulica.org
P. Iva 03057670360
inserzionista da altra provincia

Tecchio Impianti Srl
Altavilla Vicentina (VI)
Via S. Pio X, 6
Tel. 0444699366
Fax 0444699366
E-mail: info@tecchioimpianti.com
Sito: www.elenchitelefonici.info/tecchioimpianti
Sito: www.tecchioimpinati.com
P. Iva 03696820244
inserzionista da altra provincia

Tecnicotermo
Casalecchio Di Reno (BO)
Valle Mazzini, 2
E-mail: armapa@inwind.it
Sito: www.elenchitelefonici.info/tecnicotermo
Sito: www.promoguida.net/tecnicotermo
P. Iva 02917701209
inserzionista da altra provincia

Tecnosystem Di Fiorani Stefiano
Guardamiglio (LO)
Via Roma, 110
Tel. 0377519348
Fax 0377451640
E-mail: tecnosystem68@yahoo.it
Sito: www.elenchitelefonici.info/tecnosystem1
P. Iva 09786600156
inserzionista da altra provincia

Termoacqua Snc
Fiorenzuola D' Arda (PC)
Via Silvio Pellico 20
Tel. 0523941382
Fax 0523942293
E-mail: termoacquasnc@libero.it
Sito: www.elenchitelefonici.info/termoacquasnc
P. Iva 00267880334
inserzionista da altra provincia

Termo Clima Gas Di Fabbri Rafifiaele
Argenta (FE)
Via Margotti, 52
E-mail: fabbriraffaele@libero.it
Sito: www.elenchitelefonici.info/termoclimagas
Sito: www.termoclimagas.net
P. Iva 01672760384
inserzionista da altra provincia

Termoidraulica 68 Di Stanica Elena
Piacenza (PC)
Via Colombo, 50
Tel. 0523594384
E-mail: termoidraulica8@virgilio.it
Sito: www.elenchitelefonici.info/termoidraulica68
Sito: www.termoidraulica68.it
P. Iva 01575550338
inserzionista da altra provincia

Termoidraulica Asnicar Robertino
Recoaro Terme (VI)
Via Frizzi Di Sotto, 21
E-mail: asnicarrobertino@libero.it
Sito: www.elenchitelefonici.info/termoidraulicaasnicarrobertino
P. Iva 02396800241
inserzionista da altra provincia

Termoidraulica Della Valle Sas
Carugo (CO)
Localita' San Isidoro, 6
Tel. 031761485
Fax 031762336
E-mail: dellavallenat@tiscali.it
Sito: www.elenchitelefonici.info/dellavallesas
Sito: www.dellavallesas.it
P. Iva 02886950134
inserzionista da altra provincia

Termoidraulica Di Massarenti Graziano
Lido Di Spina (FE)
Via Leoncavallo, 11
Cell. 3356555881
E-mail: massarenti1@alice.it
Sito: www.elenchitelefonici.info/termoidraulicadimassarentigraziano
P. Iva 00692050388
inserzionista da altra provincia

Termoidraulica Gariboldi Stefiano
Seveso (MB)
Via Salvo D'Acquisto, 14
Tel. 0362501207
E-mail: stefanoenrico.gariboldi@fastwebnet.it
Sito: www.elenchitelefonici.info/termoidraulicagariboldi
P. Iva 04996170967
inserzionista da altra provincia

Termoidraulica Marchetti Di Marchetti Mirko
Rossano Veneto (VI)
Via Crearo, 35
Tel. 0424848463
E-mail: marche71@mirkomarchetti.191.it
Sito: www.elenchitelefonici.info/termoidraulicamarchetti
P. Iva 02557280241
inserzionista da altra provincia

Termoidraulica Marion
Perticato (CO)
Via Tre Venezie, 83
Tel. 031748706
Fax 031748706
E-mail: termomarion@interfree.it
Sito: www.elenchitelefonici.info/termomarion
P. Iva 02090720133
inserzionista da altra provincia

Termoidraulica Marion Terenzio E C. Snc
Perticato-Mariano Comense (CO)
Via Tre Venezie , 83
Tel. 031748706
Fax 031748706
E-mail: termomarion@interfree.it
Sito: www.elenchitelefonici.info/termoidraulicamarion1
P. Iva 02090720133
inserzionista da altra provincia

Termoidraulica Marion Terenzio E C. Snc
Perticato Mariano Comense (CO)
Via Tre Venezie, 83
Tel. 031748706
Fax 031748706
E-mail: termomarion@interfree.it
Sito: www.elenchitelefonici.info/termoidraulicamarion
P. Iva 02090720133
inserzionista da altra provincia

Termoidraulica Matteo Guariento
Bagnolo San Vito (MN)
Via Julia, 24
Cell. 3382821673
E-mail: matteoguariento@libero.it
Sito: www.termoidraulica.it
P. Iva 02175350202
inserzionista da altra provincia

Termoidraulica Monti Di Monti Valentino & C. Snc
Baruccana Di Seveso (MB)
Via Piacenza, 3
Tel. 0362553355
E-mail: termomonti@virgilio.it
Sito: www.elenchitelefonici.info/termoidraulicamonti
P. Iva 04554040966
inserzionista da altra provincia

Termoidraulica Monti Di Monti V.& C.Snc
Baruccana Di Seveso (MI)
Via Piacenza, 3
Tel. 0362553355
E-mail: termomonti@virgilio.it
Sito: www.elenchitelefonici.info/termoidraulicamonti1
P. Iva 04554040966
inserzionista da altra provincia

Termoidraulica Palma Snc Di Palma Mario E Palma Massimo
Misano Adriatico (RN)
Via Nino Bixio, 29
E-mail: termopalma@libero.it
Sito: www.elenchitelefonici.info/termopalma
P. Iva 02167160403
inserzionista da altra provincia

Termoidraulica Piai Impianti Di Piai Lionello
Ponte Della Priula (TV)
Via Concordia, 5
Sito: www.elenchitelefonici.info/termoidraulicapiai
P. Iva 04028890269
inserzionista da altra provincia

Termoidraulica Pilla Snc Di Pilla Luciano & C.
Castello Di Godego (TV)
Via San Pietro, 53
Tel. 0423468895
Fax 0423468895
E-mail: pilla.snc@virgilio.it
Sito: www.elenchitelefonici.info/pillasnc
P. Iva 03360910263
inserzionista da altra provincia

Termoidraulica Troilo Sas Di Troilo Andrea
Collecchio (PR)
Viale Pertini, 19
Tel. 0521806279
Fax 0521806279
E-mail: andrea.troilo@fastwebnet.it
P. Iva 02214280345
inserzionista da altra provincia

Termosanitaria Di Marchesi Adriano E C Snc
Caravaggio (BG)
Via L.Da Vinci, 61
Tel. 0363350902
Cell. 3482844718
Fax 0363350902
Sito: www.elenchitelefonici.info/termosanitariadimarchesi
P. Iva 02625490160
inserzionista da altra provincia

Termoservizi Di Palumbo Salvatore
Monfalcone (GO)
Via I Maggio, 181
Tel. 0481484859
E-mail: termoservizi2010@libero.it
Sito: www.elenchitelefonici.info/termoservizi2010
P. Iva 01120280316
inserzionista da altra provincia

Termotech Impianti Di Grillo Marco
Cecina (LI)
Via R. Pilo, 35
Cell. 3884744987
E-mail: termotechimpianti@yahoo.it
Sito: www.elenchitelefonici.info/termotechimpianti
P. Iva 01681990493
inserzionista da altra provincia

Tmd Snc Di Cattoli Claudio - Mazzoni Diego - Gottellini Marcello
Budrio (BO)
Via Golinelli, 3
Tel. 0516926307
Sito: www.elenchitelefonici.info/tmdsnc
P. Iva 02369471202
inserzionista da altra provincia

Z.P. Srl Di Zacchi A. Socio Unico
Monteveglio (BO)
Via Fomelli, 1/1
E-mail: zacchi.zp@alice.it
Sito: www.elenchitelefonici.info/zpsrl
P. Iva 04103480374
inserzionista da altra provincia

Idrosanitari, Idrotermotermosanitari/ Venedita

Abitare Srl
San Mauro Pascoli (FC)
Via Del Progresso, 41
Tel. 0541931423
Fax 0541812877
E-mail: info@abitareok.it
Sito: www.elenchitelefonici.info/abitareok
Sito: www.abitareok.it
P. Iva 03902390404
inserzionista da altra provincia

Idro Zeta Srl
Forli' (FC)
Via Golfarelli, 64
Tel. 0543802711
E-mail: idrozeta@idrozeta.it
Sito: www.elenchitelefonici.info/idrozetasrl
Sito: www.idrozeta.eu
P. Iva 03540400409
inserzionista da altra provincia

La Termoprato Sas Di Fiesoli Aldo, Bini Rosanna & C.
Prato (PO)
Via Stozzi, 46
Tel. 057461081
Fax 0574610868
Sito: www.elenchitelefonici.info/latermoprato
Sito: www.latermoprato.it
P. Iva 00285280970
inserzionista da altra provincia

La Termoprato Sas Di Fiesoli Aldo, Bini Rosanna & C.
Prato (PO)
Via Stozzi, 46
Tel. 057461081
Fax 0574610868
Sito: www.latermoprato.it
P. Iva 00285280970
inserzionista da altra provincia

Marconi Ambiente Bagno Di Cumerlato Mario
Piovene Rocchette (VI)
Via Roma, 9
Tel. 0445650060
Fax 0445650061
E-mail: info@marconibagno.com
Sito: www.elenchitelefonici.info/marconibagno
Sito: www.marconibagno.com
P. Iva 02077800247
inserzionista da altra provincia

Progetto Bagno Di Sella Luciano & C. Snc
(VI)
Viale Margherita, 39
Tel. 0444301332
Fax 0444502403
E-mail: info@progbagno.it
Sito: www.elenchitelefonici.info/progbagno
Sito: www.progbagno.it
P. Iva 02474010242
inserzionista da altra provincia

S.C.T. Srl
Ghivizzano (LU)
Via Delle Piane, 197
Tel. 0583779292
Fax 0583779184
Sito: www.elenchitelefonici.info/sctsrl
P. Iva 01432620464
inserzionista da altra provincia

Idrosanitari/Prod. e Fornit.

Dolphin Bath
Cordovado (PN)
Via Canedi, 6
Tel. 0432907846
Fax 0432815230
E-mail: dolphin.codroipo@libero.it
Sito: www.elenchitelefonici.info/dolphinbath
Sito: www.geyser.it
P. Iva 01653530939

Metasald
Mariano Comense (CO)
Via Don Guanella, 5 B
Tel. 0313551538
Fax 0313554738
E-mail: metasald-italia@hotmail.com
Sito: www.elenchitelefonici.info/metasaldaltalia
Sito: www.metasald-italia.com
P. Iva 03312020138
inserzionista da altra provincia

Illuminazione, illuminotecnica

Meb Srl
Schio (VI)
Via Lago Di Costanza 1
Tel. 0445575272
Cell. 3356273274
Fax 0445575558
E-mail: c.dallavecchia@mebelettroforniture.it
Sito: www.elenchitelefonici.info/mebsrl
Sito: www.mebelettroforniture.it
P. Iva 02282890249
inserzionista da altra provincia

Imballaggi

Artigiana Imballaggi Di Maino Davide
Chiuppano (VI)
Via Besse', 5
Tel. 0445891121
Fax 0445390077
E-mail: artigiana_imballaggi@libero.it
Sito: www.elenchitelefonici.info/artigianaimballaggi
Sito: www.artigianaimballaggi.it
P. Iva 01772540249
inserzionista da altra provincia

Artigiana Imballaggi Di Maino Davide
Chiuppano (VI)
Via Besse', 5
Tel. 0445891121
Fax 0445390077
E-mail: artigiana_imballaggi@libero.it
Sito: www.artigianaimballaggi.it
P. Iva 01772540249
inserzionista da altra provincia

Bricorama Snc
Ferrara (FE)
Via Gioelli, 18 20
Tel. 0532593161
Fax 0532593153
E-mail: bricorama@bricorama.it
Sito: www.elenchitelefonici.info/bricorama
Sito: www.bricorama.it
P. Iva 00957510381
inserzionista da altra provincia

Spi Nardi Lorenzo Di Nardi Luciana Maria
Caltrano (VI)
Via Dell'Artigianato, 6
Tel. 0445390568
Fax 0445395665
Sito: www.elenchitelefonici.info/nardilorenzospi
P. Iva 03257170245
inserzionista da altra provincia

Imbianchini, decoratori

Adreani Mirko
Cortona (AR)
Via Maffei, 19
Tel. 0575601879
Cell. 3478277468
Sito: www.elenchitelefonici.info/andreanimirko
P. Iva 01566130512
inserzionista da altra provincia

Arcobaleno Di Forlani Daniel
Molinella (BO)
Via Verdi, 2
Cell. 3487802628
Sito: www.elenchitelefonici.info/arcobaleno
P. Iva 00836141200
inserzionista da altra provincia

Artis
Pontea Moriano (LU)
Via Nazionale, 948
Sito: www.elenchitelefonici.info/artis
Sito: www.artisimbiancature.it
P. Iva 02195860461
inserzionista da altra provincia

B.G. Di Bevilacqua Gianfiranco
Sandrigo (VI)
Via Dindarello, 23
Tel. 0444750958
Cell. 3472348719
Fax 0444750958
E-mail: bgpitturedili@gmail.com
P. Iva 00807740246
inserzionista da altra provincia

B.G. Di Bevilacqua Gianfiranco
Sandrigo (VI)
Via Dindarello, 23
Tel. 0444750958
Cell. 3472348719
E-mail: bgpitturedili@gmail.com
Sito: www.elenchitelefonici.info/bgpitturedili
P. Iva 00807740246
inserzionista da altra provincia

B.G. Di Bevilacqua Gianfiranco
Sandrigo (VI)
Via Dindarello, 23
Tel. 0444750958
Cell. 3472348719
E-mail: bgpitturedili@gmail.com
P. Iva 00807740246
inserzionista da altra provincia

B.G. Di Bevilacqua Gianfiranco
Sandrigo (VI)
Via Dindarello, 23
Tel. 0444750958
Cell. 3472348719
E-mail: bgpitturedili@gmail.com
P. Iva 00807740246
inserzionista da altra provincia

Bizzotto Fabio
Rosa' (VI)
Via Brenta, 4
Cell. 3487757117
E-mail: bizzottopitture@alice.it
Sito: www.elenchitelefonici.info/bizzottopitture
P. Iva 03208510242
inserzionista da altra provincia

Bizzotto Fabio
Rosa' (VI)
Via Brenta, 4
Cell. 3487757117
E-mail: bizzottopitture@alice.it
P. Iva 03208510242
inserzionista da altra provincia

Bizzotto Fabio
Rosa' (VI)
Via Brenta, 4
Cell. 3487757117
E-mail: bizzottopitture@alice.it
P. Iva 03208510242
inserzionista da altra provincia

Carlana Giuliano
Grantorto (PD)
Via Cantu', 24 A
Tel. 0495960426
Sito: www.elenchitelefonici.info/carlanagiuliano
P. Iva 02365940283
inserzionista da altra provincia

Carlana Giuliano
Grantorto (PD)
Via Cantu', 24 A
Tel. 0495960426
P. Iva 02365940283
inserzionista da altra provincia

Cartcolor Di Caravecchia Pasquale
Savignano Sul Rubicone (BO)
Via Icaro, 20
Cell. 3347302592
Sito: www.elenchitelefonici.info/cartcolor
P. Iva 03875400404
inserzionista da altra provincia

C.B. Pitture Di Costa
Marostica (VI)
Via Boscaglie, 35
Cell. 3479095112
Fax 0424858634
E-mail: cb-pitture@libero.it
P. Iva 03389820246
inserzionista da altra provincia

C.B. Pitture Di Costa Andrea E Basso Mirco
Marostica (VI)
Via Boscaglie, 35
E-mail: cb-pitture@libero.it
Sito: www.elenchitelefonici.info/cbpitture
P. Iva 03389820246
inserzionista da altra provincia

C.B. Pitture Di Costa Andrea E Basso Mirco
Marostica (VI)
Via Boscaglie, 35
E-mail: cb-pitture@libero.it
P. Iva 03389820246
inserzionista da altra provincia

Cituz Art Di Benassi Paolo
San Martino In Argine (BO)
Via Provinciale Superiore 159
Sito: www.elenchitelefonici.info/cituzart
P. Iva 02063961201
inserzionista da altra provincia

Farronato Daniele
Romano D'Ezzelino (VI)
Via Frescobaldi, 2
Cell. 3404906542
Sito: www.elenchitelefonici.info/farronatodaniele
P. Iva 00807730247
inserzionista da altra provincia

F.Lli Diodato Rafifiaele & Antonio Snc
Vertemate Con Minoprio (CO)
Via Manzoni, 12
Tel. 031901128
E-mail: rdiodatoa@tiscali.it
Sito: www.elenchitelefonici.info/fllidiodato
P. Iva 00468210133
inserzionista da altra provincia

Fratelli Ceroni Di Andrea E Luca
Brisighella (RA)
Via Martelli, 5
Cell. 3358356953
E-mail: andreaceroni1974@gmail.com
Sito: www.elenchitelefonici.info/fratelliceroni
P. Iva 01397250398
inserzionista da altra provincia

Imbiancart Di Serafini Alfiredo
Abbiategrasso (MI)
Via Legnano, 64
Cell. 3401073353
E-mail: alfredoserafini@alice.it
Sito: www.elenchitelefonici.info/imbiancartserafinialfredo
P. Iva 07964690965
inserzionista da altra provincia

Imbianchino Setti Marco
Lido Scacchi (FE)
Via Monte Caldaro, 1
Cell. 3382644376
E-mail: info@settimarco.it
Sito: www.elenchitelefonici.info/settimarco
P. Iva 01425250386
inserzionista da altra provincia

Imbianchi Omnicolor Di Arlotti Stefiano
Cesena (CE)
Cell. 3336693111
E-mail: info@omnicolor.it
Sito: www.elenchitelefonici.info/omnicolordiarltottistefano
Sito: www.omnicolor.it
P. Iva 03183660400
inserzionista da altra provincia

Isol Rimini
Miramare Di Rimini (RN)
Via Stoccolma, 51
Cell. 3486027131
E-mail: info@isolrimini.com
Sito: www.elenchitelefonici.info/isolrimini1
Sito: www.isolrimini.com
P. Iva 03335380402
inserzionista da altra provincia

La Palladino Color Di Palladino Nunzio
Vicenza (VI)
Via Nievo, 45
E-mail: info@lapalladinocolor.com
Sito: www.elenchitelefonici.info/lapalladinocolor
Sito: www.lapalladinocolor.com
P. Iva 02777580248
inserzionista da altra provincia

Medaglia Maurizio
Codogno (LO)
Via Scuole Vecchie, 3
E-mail: medamau@libero.it
Sito: www.elenchitelefonici.info/medagliamaurizio
P. Iva 12005100156
inserzionista da altra provincia

Oliva Andrea
Piovene Rocchette (VI)
Via Leva', 41
P. Iva 03177050246
inserzionista da altra provincia

Oliva Andrea Pittore Decoratore
Piovene Rocchette (VI)
Via Leva', 41
Cell. 3476580338
E-mail: info@andreaoliva.191.it
Sito: www.elenchitelefonici.info/andreaoliva
P. Iva 03177050246
inserzionista da altra provincia

Omnicolor Di Arlotti Stefiano
Savignano Sul Rubicone (FC)
Via Labriola, 50
Cell. 3336693111
E-mail: info@omnicolor.it
Sito: www.elenchitelefonici.info/omnicolor
Sito: www.omnicolor.it
P. Iva 03183660400
inserzionista da altra provincia

Omnicolor Di Arlotti Stefiano
Savignano Sul Rubicone (FC)
Via Labriola, 50
Cell. 3336693111
E-mail: ominicolor@hotmail.it
Sito: www.elenchitelefonici.info/ominicolor
Sito: www.ominicolor.it
P. Iva 03183660400
inserzionista da altra provincia

Pavolucci Paolo
Forli' (FC)
Via Balducci, 41a
Tel. 3356169393
Sito: www.elenchitelefonici.info/pavoluccipaolo
P. Iva 02492410408
inserzionista da altra provincia

Pictures Di Toti Antonio
Gallicano (LU)
Via Del Colletto, 7
Sito: www.elenchitelefonici.info/pictures
P. Iva 02069620462
inserzionista da altra provincia

Rossi E Rossi
Pesaro (PU)
Via Agostini, 3
Tel. 0721401024
Cell. 3386390756
E-mail: info@rossirossi.net
Sito: www.elenchitelefonici.info/pitteredile
P. Iva 02240120416
inserzionista da altra provincia

Salvadore Ermenegildo
Recoaro Terme (VI)
Via Merendaore, 35
Cell. 3333534826
E-mail: decorazionisalvadore@gmail.com
Sito: www.elenchitelefonici.info/salvadoreermenigildo
P. Iva 01864610249
inserzionista da altra provincia

Salvadore Ermenegildo
Recoaro Terme (VI)
Via Merendaore, 35
Cell. 3333534826
E-mail: decorazionisalvadore@ymail.com
P. Iva 01864610249
inserzionista da altra provincia

Soluzione Colore Snc Di Innocenti Morris & C.
Coriano (RN)
Via Piane, 16 A
Tel. 0541656352
Fax 0541650161
E-mail: soluzionecolore@alice.it
Sito: www.elenchitelefonici.info/soluzionecolore
P. Iva 03333070401
inserzionista da altra provincia

Trevisan Gianmarco
Porcia (PN)
Via Talponedo, 5
Cell. 3280819163
E-mail: trevisangianmarco@gmail.com
Sito: www.elenchitelefonici.info/trevisangianmarco
P. Iva 01464550936

Triberti Domenico
Molinella (BO)
Via Viola, 37
E-mail: tribertid@libero.it
Sito: www.elenchitelefonici.info/tdtribertidomenico
Sito: www.tdtribertidomenico.it
P. Iva 00444241202
inserzionista da altra provincia

Turato Stefiano
Camisano Vicentino (VI)
Via Mazzini, 37
Tel. 0444411454
Fax 0444411454
E-mail: stefano.turato@alice.it
Sito: www.elenchitelefonici.info/stefanoturato
P. Iva 02900630241
inserzionista da altra provincia

Wl Pitture E Decorazioni Snc Di Buriola
Porcia (PN)
Via S. Martino, 23
Tel. 0434590454
Cell. 3358173184
E-mail: info@wlpitture.it
Sito: www.elenchitelefonici.info/wlpitture
Sito: www.wlpitture.it
P. Iva 01519280935

Zen Matteo
Fontaniva (PD)
Via Chiesa, 70 2
Tel. 3387525021
Sito: www.elenchitelefonici.info/zenmatteo
P. Iva 00081390288
inserzionista da altra provincia

Zucconi Imbiancature Snc Di Amberti L.Garosi R., Flaschi A.
Campiglia Marittima (LI)
Via Fiume, 27
Cell. 3683796420
Sito: www.elenchitelefonici.info/zucconiimbiancature
P. Iva 00150720498
inserzionista da altra provincia

Impermeabilizzazioni edili

C.A.L. Sas Di Lodovichetti Piero
Longiano (FC)
Via Montilgallo, 1750
Cell. 3388803656
Sito: www.elenchitelefonici.info/calsas
P. Iva 01779900404
inserzionista da altra provincia

C.I.A. Srl
Caldogno (VI)
Via Pontaron
Tel. 0444585295
Fax 0444909070
E-mail: info@ciaitalia.it
P. Iva 02400900243
inserzionista da altra provincia

C.I.A. Srl
Caldogno (VI)
Via Pontaron
E-mail: info@ciaitalia.it
Sito: www.elenchitelefonici.info/ciasrl
Sito: www.ciaitalia.it
P. Iva 02400900243
inserzionista da altra provincia

C.I.A. Srl
Caldogno (VI)
Via Pontaron
E-mail: info@ciaitalia.it
Sito: www.ciaitalia.it
P. Iva 02400900243
inserzionista da altra provincia

Eurotetti Di Cocciolo Domenico
Firenze (FI)
Via Federigo Grifeo, 4 R
Tel. 800423999
Cell. 3472532945
E-mail: euro.tetti@tiscali.it
Sito: www.eurotettisrl.com
P. Iva 02937780795
inserzionista da altra provincia

Eurotetti Srl
Firenze (FI)
Via Federigo Grifeo, 4 R
E-mail: euro.tetti@tiscali.it
Sito: www.elenchitelefonici.info/eurotetti
Sito: www.eurotettisrl.com
P. Iva 02937780795
inserzionista da altra provincia

Impianit gas/Installaz.manutenzione

Sacor Sas
San Giorgio Di Nogaro (UD)
Via Roma, 91
Tel. 0431620467
Fax 0431611670
E-mail: info@sacor.it
Sito: www.elenchitelefonici.info/sacor
Sito: www.sacor.it
P. Iva 01967340306
inserzionista da altra provincia

Tecno System Di Provenzali Alessandro
Portoferraio (LI)
Via Carpani, 92
Tel. 0565944328
E-mail: tecnosystem.elba@gmail.com
Sito: www.elenchitelefonici.info/tecnosystem
Sito: tecnosystem.elba@gmail.com
P. Iva 01388460493
inserzionista da altra provincia

Valmetano Srl
Borgo A Buggiano (PT)
Via Ponte Buggianese, 150 A
Tel. 0572318348
Fax 0572318348
E-mail: valmetano@gmail.com
Sito: www.elenchitelefonici.info/valmetano1
P. Iva 01223060474
inserzionista da altra provincia

Valmetano Srl
Borgo A Buggiano (PT)
Via Ponte Buggianese, 150 A
Tel. 0572318348
Fax 0572318348
E-mail: valmetano@gmail.com
Sito: www.elenchitelefonici.info/valmetano
P. Iva 01223060474
inserzionista da altra provincia

Valmetano Srl
Borgo A Buggiano (PT)
Via Ponte Buggianese, 150a
Tel. 0572318348
Fax 0572318348
E-mail: valmetano@gmail.com
Sito: www.elenchitelefonici.info/valmetano2
P. Iva 01223060474
inserzionista da altra provincia

Valmetano Srl
Borgo A Buggiano (PT)
Via Ponte Buggianese, 150a
Tel. 0572318348
Fax 0572318348
E-mail: valmetano@gmail.com
P. Iva 01223060474
inserzionista da altra provincia

Impianti di aspirazione

Romani Francesco
Monsummano Terme (PT)
Via Bruno Pontecorvo, 61 E
Sito: www.elenchitelefonici.info/romanifrancesco
P. Iva 01627930470
inserzionista da altra provincia

Impianti fotovoltaici

Acerbi Luigi & Figlio Srl
Piacenza (PC)
Via Campagna, 135
Tel. 0523499248
E-mail: acerbi.luigi@acerbiluigi.it
Sito: www.elenchitelefonici.info/acerbiluigi.it
Sito: www.acerbiluigi.it
P. Iva 00057450330
inserzionista da altra provincia

Enerlux Srl
Viadana (MN)
Via Guido Rossa 8
Tel. 0375785887
Fax 0375785877
E-mail: fotovoltaico@enerlux.it
Sito: www.elenchitelefonici.info/fotovoltaicoenerlux
Sito: www.fotovoltaico.enerlux.it
P. Iva 01442160204
inserzionista da altra provincia

Enersol Di Burioli Marco
Cesena (FC)
Via Cerchia Di San Martino, 2869
Cell. 3804609637
E-mail: marco@ener-sol.it
Sito: www.elenchitelefonici.info/enersol
Sito: www.ener-sol.it
P. Iva 03739700403
inserzionista da altra provincia

L.S.P. Di Caretti Fabio
San Giovanni In Persiceto (BO)
Via Davia 9b
Tel. 051825158
Sito: www.elenchitelefonici.info/lspdicarettifabio
P. Iva 00105671200
inserzionista da altra provincia

Impianti sportivi e ricreativi

Juma Srl
Misano Adriatico (RN)
Via Palestrina, 78
Sito: www.elenchitelefonici.info/jumasrl
P. Iva 03448860407
inserzionista da altra provincia

Impianti, progettazione

Due Emme Spa
Piombino (LI)
Via Brenta, 21
Sito: www.elenchitelefonici.info/dueemmespa
P. Iva 00896000494
inserzionista da altra provincia

Gi-Pa Di Guerrini & C. Snc
Scandicci (FI)
Via Giotto, 9 C
Tel. 0557224189
Cell. 3356589938
Sito: www.elenchitelefonici.info/gipa
P. Iva 04855190486
inserzionista da altra provincia

Imprese pulizia

A.M. Snc Di Dal Grande Annalisa & Gallo Mirella
Arzignano (VI)
Via Pellizzari, 16
Tel. 0444450892
Cell. 3426249727
E-mail: amserviziodipuliziesnc@gmail.com
Sito: www.elenchitelefonici.info/amserviziodipulizie
P. Iva 02569580240
inserzionista da altra provincia

Anita Halka Snc
Faenza (RA)
Via Mameli, 2d
Tel. 0546668518
Fax 0546668518
E-mail: anitaimpresa@gmail.com
Sito: www.elenchitelefonici.info/anitaimpresadipulizie
P. Iva 02325330393
inserzionista da altra provincia

Antea Servizi Di Maria Grazia Dotti
Codogno (LO)
Via Giuseppe Verdi, 28
Tel. 037732509
Fax 0377434759
E-mail: antea.servizi@alice.it
Sito: www.elenchitelefonici.info/anteaservizi
Sito: www.antea-servizi.com
P. Iva 12658690156
inserzionista da altra provincia

Campesato A. Sas Di Campesato A.
Vicenza (VI)
Viale Trieste, 409 411
Tel. 0444316921
Fax 0444316921
E-mail: responsabile@campesatoantonietta.it
Sito: www.elenchitelefonici.info/campesatoasas
P. Iva 02885730248
inserzionista da altra provincia

Coop. Sociale Tabor B.R.L.
Pontedera (PI)
Via Tosco Romagnola, 202
Sito: www.elenchitelefonici.info/taborcoopsociale
P. Iva 01304490509
inserzionista da altra provincia

Diablo Service
Bologna (BO)
Via Panigale, 5 4
Tel. 0516218509
E-mail: diablo-88@hotmail.it
Sito: www.elenchitelefonici.info/diabloservice
P. Iva 02758481200
inserzionista da altra provincia

Elfio Del Pulito Di Poma Antonina
Abbiategrasso (MI)
Viale Giotto, 19
Cell. 3397272221
E-mail: meriste96@libero.it
Sito: www.elenchitelefonici.info/elfodelpulito
Sito: www.elfodelpulito.it
P. Iva 06836370962
inserzionista da altra provincia

Errepi Impresa Di Servizi
Rovigo (RO)
Via Del Commercio, 7 B
Tel. 0425471835
Fax 0425989288
E-mail: info@errepisas.it
Sito: www.elenchitelefonici.info/errepisas
Sito: www.errepisas.it
P. Iva 01169250295
inserzionista da altra provincia

Euro Service Sas Di Villanueva Huapaya E
Pero (MI)
Via Sempione, 29
E-mail: euroservice.s.a.s@hotmail.it
Sito: www.elenchitelefonici.info/euroserviceasas1
P. Iva 07003950966
inserzionista da altra provincia

Euro Service Sas Di Villanueva Huapaya E
Pero (MI)
Via Sempione, 29
Cell. 3383470002
E-mail: euroservice.sas@lamiapec.it
Sito: www.elenchitelefonici.info/euroservice1
Sito: www.euroservice.it
P. Iva 07003950966
inserzionista da altra provincia

Euro Service Sas Di Villanueva Huapaya Edward & C.
Pero (MI)
Via Sempione, 29
E-mail: euroservice.sas@hotmail.it
Sito: www.elenchitelefonici.info/euroservicesas1
P. Iva 07003950966
inserzionista da altra provincia

Flash Clean Di Mangieri Manuele
Rimini (RN)
Via Gattamelata, 4
Cell. 3384924016
Sito: www.elenchitelefonici.info/flashcleandimangierimanuele
P. Iva 03725160406
inserzionista da altra provincia

Granziera Stefiano
Spresiano (TV)
Via Galileo Galilei, 7
E-mail: granzierastefano@libero.it
Sito: www.elenchitelefonici.info/granzierastefanoimpresapulizie
P. Iva 03001840267
inserzionista da altra provincia

Graziano Alfonso
Gambettola (FC)
Via Petrarca, 15
Cell. 3484815076
E-mail: info@alfonsograziano.com
Sito: www.elenchitelefonici.info/grazianoalfonso
Sito: www.alfonsograziano.com
P. Iva 03944200405
inserzionista da altra provincia

Il Diamante Impresa Pulizie Di Clelia Stramigioli
(PU)
Cell. 3388598407
E-mail: stramic@alice.it
Sito: www.elenchitelefonici.info/impresapulizie
P. Iva 02302050410
inserzionista da altra provincia

Impresa Di Pulizie Bianca
Bologna (BO)
Via Raimondi, 19
Cell. 3333665492
Sito: www.elenchitelefonici.info/biancarobboni
P. Iva 03931880375
inserzionista da altra provincia

Impresa Di Pulizie Bianca
Bologna (BO)
Via Raimondi, 19
Cell. 3333665492
Sito: www.elenchitelefonici.info/robbonibianca6
P. Iva 03931880375
inserzionista da altra provincia

Impresa Di Pulizie Bianca
Pieve Di Cento/C.D'Argile (BO)
Via Raimondi, 19
Cell. 3333665492
Sito: www.elenchitelefonici.info/robbonibianca1
P. Iva 03931880375
inserzionista da altra provincia

Impresa Di Pulizie E Servizi Flash Clean
Rimini (RN)
Via Gattamelata, 4
Cell. 3384924016
E-mail: manuelem99@yahoo.it
Sito: www.elenchitelefonici.info/flashclean
P. Iva 03725160406
inserzionista da altra provincia

Impresa Di Pulizie E Servizi Ro.Sa.
Bellaria-Igea Marina (RN)
Via Caio Plinio, 36
E-mail: sabirosa@alice.it
Sito: www.elenchitelefonici.info/rosaditosieleardini
P. Iva 03509560409
inserzionista da altra provincia

Impresa Di Pulizie Graziano Alfionso
Gambettola (FC)
Via Petrarca, 15
Cell. 3484815076
E-mail: info@alfonsograziano.com
Sito: www.elenchitelefonici.info/alfonsograziano
Sito: www.alfonsograziano.com
P. Iva 03944200405
inserzionista da altra provincia

Impresa Di Pulizie Graziano Alfionso
Gambettola (FC)
Via Petrarca, 15
Cell. 3484815076
E-mail: info@alfonsograziano.com
Sito: www.alfonsograziano.com
P. Iva 03944200405
inserzionista da altra provincia

Impresa Di Pulizie Kovacs Nicolae
Ravenna (RA)
Via Del Drizzagno, 40
Cell. 3478218693
Sito: www.elenchitelefonici.info/impresapuliziekovacsnicolae
P. Iva 02422880399
inserzionista da altra provincia

Impresa Di Pulizie La Nuova Forlivese Di Mucciolini Gessica
Forli' (FC)
Via Da Durazzo, 52 C
Tel. 0543782096
Sito: www.elenchitelefonici.info/lanuovaforlivese
P. Iva 03981440401
inserzionista da altra provincia

Impresa Di Pulizie Lazzarini Rosanna
Codogno (LO)
Via Pedrazzini Guaitamacchi, 60
Tel. 037736542
Cell. 3383719926
E-mail: lazzarinirosanna@gmail.com
Sito: www.elenchitelefonici.info/pulizielazzarini
Sito: www.pulizielazzarini.it
P. Iva 12717630151
inserzionista da altra provincia

Impresa Di Pulizie Micaela
San Giovanni In Persiceto (BO)
Via Bassa, 28
Cell. 3388044520
E-mail: micaela.franceschi75@gmail.com
Sito: www.elenchitelefonici.info/dittafranceschimicaela
P. Iva 02286691205
inserzionista da altra provincia

Impresa Di Pulizie Pulizie Del Sole
Ravenna (RA)
Via T. Orselli, 13
Tel. 0544411419
Fax 0544411419
Sito: www.elenchitelefonici.info/pulizieedelsole1
P. Iva 02181830395
inserzionista da altra provincia

Impresa Di Pulizie Pulizie Del Sole
Madonna Dell'Albero (RA)
Via Orselli, 13
Tel. 0544421419
Fax 0544421419
Sito: www.elenchitelefonici.info/pulizieedelsole
P. Iva 02181830395
inserzionista da altra provincia

Impresa Di Pulizie Robboni Bianca
Bologna (BO)
Via Raimondi, 19
Cell. 3333665492
Sito: www.elenchitelefonici.info/impresapulizierobbonibianca
P. Iva 03931880375
inserzionista da altra provincia

Impresa Pulizie Di Teodorani Antonella
Cesenatico (FC)
Via Squero, 21b
Cell. 3498775865
E-mail: teodorani.antonella@alice.it
Sito: www.elenchitelefonici.info/teodoraniantonella
P. Iva 03874490406
inserzionista da altra provincia

La Scopa Pulizie
Rimini (RN)
Via Turchetta, 51
Cell. 3286063142
Sito: www.elenchitelefonici.info/lascopapulizie
inserzionista da altra provincia

Lo Splendore Snc Di Messinese R. E C.
Massa Lombarda (RA)
Via S. Lucia, 13
E-mail: losplendore@hotmail.it
Sito: www.elenchitelefonici.info/impresadipulizialosplendore
P. Iva 02425740392
inserzionista da altra provincia

Malgorzata Trafiny
Porcia (PN)
Via S.M. Maddalena, 10
Tel. 0434550944
Cell. 3351008567
Fax 0434550944
E-mail: stelladelpulito@yahoo.it
Sito: www.elenchitelefonici.info/malgorzatatrafny
P. Iva 01696070935

Massimo Pulito Di Sima E.M. E C. Snc
Forli' (FC)
Via Carlo Matteucci, 49
Sito: www.elenchitelefonici.info/massimopulito
P. Iva 03855440404
inserzionista da altra provincia

M.D.N. Service
Vicenza (VI)
Via Pucitti, 57
Tel. 0444302808
Cell. 3394127954
Fax 0444302808
E-mail: mdnservice@hotmail.it
Sito: www.elenchitelefonici.info/mdnservice
P. Iva 03110280249
inserzionista da altra provincia

Nuova Impresa Di Pulizia Di Agnelli Lili
Piacenza (PC)
Via Dell'Orsina, 1
Tel. 0523336600
Fax 0523336600
E-mail: agnellipulizie@libero.it
Sito: www.elenchitelefonici.info/agnellipulizie
P. Iva 01343980338
inserzionista da altra provincia

Nuova Veneta Pulizie Soc Coop A R.L.
Vicenza (VI)
Viale Fusinieri, 65
Tel. 0444510881
Fax 0444316685
E-mail: info@venetapulizie.it
Sito: www.elenchitelefonici.info/venetapulizie
Sito: www.venetapulizie.it
P. Iva 03704910243
inserzionista da altra provincia

Planet Clean Srl Di Stasi Grazia
Modena (MO)
Via Capilupi, 21
Sito: www.elenchitelefonici.info/planetclean
Sito: www.planetclean.it
P. Iva 03078720368
inserzionista da altra provincia

Porta Aperta Onlus Soc. Coop Sociale
San Mauro Pascoli (FC)
Via Carducci, 17a
Tel. 0541932061
E-mail: coop_porta_aperta@libero.it
Sito: www.elenchitelefonici.info/coop portaaperta
P. Iva 02709380402
inserzionista da altra provincia

Robboni Bianca
Bologna (BO)
Via Raimondi, 19
Cell. 3333665492
Sito: www.elenchitelefonici.info/robb onibianca
P. Iva 03931880375
inserzionista da altra provincia

Robboni Pulizie
Bologna (BO)
Via Raimondi, 19
Cell. 3333665492
Sito: www.elenchitelefonici.info/robb oni
P. Iva 03931880375
inserzionista da altra provincia

Sar Splendida Di Rosalia Federico
Forli' (FC)
Via Alfonsine, 8
Cell. 3474961061
E-mail: info@sarsplendida.it
Sito: www.elenchitelefonici.info/sarsp lendida
Sito: www.sarsplendida.it
P. Iva 03406230403
inserzionista da altra provincia

Soc. Coop.Va Luigi Morelli
Guamo (LU)
Via Di Sottomonte, 27
Tel. 0583948001
Fax 05839480324
Sito: www.elenchitelefonici.info/coop morelli
Sito: www.coopmorelli.it
P. Iva 00130460462
inserzionista da altra provincia

Soc. Coop.Va Luigi Morelli
Guamo (LU)
Via Di Sottomonte, 27
Tel. 0583948001
Fax 05839480324
Sito: www.coopmorelli.it
P. Iva 00130460462
inserzionista da altra provincia

Stella Splendente Di Rubino Loredana
Rivazzurra Di Rimini (RN)
Via Taranto, 28
Tel. 0541478307
Cell. 3486985798
Sito: www.elenchitelefonici.info/impre sadipuliziestellasplendente
P. Iva 03762520405
inserzionista da altra provincia

Sun Service Di A.A.
Sesto San Giovanni (MI)
Via Marsala, 61
E-mail: sunservice.aa@libero.it
Sito: www.elenchitelefonici.info/sunse rviceaa
P. Iva 04212240966
inserzionista da altra provincia

Tabor Coop. Sociale B.R.L.
Pontedera (PI)
Via Tosco Romagnola, 202
E-mail: coop.tabor@virgilio.it
Sito: www.elenchitelefonici.info/coopt abor
P. Iva 01304490509
inserzionista da altra provincia

Tabor Coop. Sociale B.R.L.
Pontedera (PI)
Via Tosco Romagnola, 202
E-mail: coop.tabor@virgilio.it
P. Iva 01304490509
inserzionista da altra provincia

Tuscania Pulizie
Prato (PO)
Via Pini, 71 73
Tel. 0574564055
Fax 0574564055
Sito: www.elenchitelefonici.info/tusca niapulizie
P. Iva 01789420971
inserzionista da altra provincia

Imprese stradali

Castafi Impresa Costruzioni
Soiana (PI)
Via Chiesa Vecchia, 11
E-mail: info@castaf.it
Sito: www.elenchitelefonici.info/casta f
Sito: www.castaf.it
P. Iva 00973060502
inserzionista da altra provincia

Cooperativa Edilterra A R.L.
Borgo A Mozzano (LU)
Via Poggio, 29
Tel. 0583832097
Cell. 3206657747
Sito: www.elenchitelefonici.info/coop edilterra
P. Iva 02031800465
inserzionista da altra provincia

G.M. Scavi Di Gipponi Maurizio
Portoferraio (LI)
Localita' Campo Ai Peri, 5
Tel. 0565933174
Cell. 3473606921
Fax 0565933174
E-mail: gm.scavi@tiscali.it
Sito: www.elenchitelefonici.info/gmsc avi
P. Iva 01262140492
inserzionista da altra provincia

Impresa Scavi Romanesi Srl
Romano Di Lombardia (BG)
Via Damiano Muoni, 21
Tel. 0363910283
Fax 0363902191
Sito: www.elenchitelefonici.info/impre sascaviromanesi
P. Iva 00213080161
inserzionista da altra provincia

Solar Globe Srl
Thiene (VI)
Via Dell'Elettronica, 12
E-mail: info@solarglobe.it
Sito: www.elenchitelefonici.info/solar globe
Sito: www.solarglobe.it
P. Iva 03612130249
inserzionista da altra provincia

Inchiostri, cartucce e toner

Eco Store
Faenza (RA)
Via Tolosano, 14 B
E-mail: faenza@ecostore.eu
Sito: www.elenchitelefonici.info/escos tore
Sito: www.ecostore.it/it/negozi/faenz a-via-agostino-tolosano-14-b.html
P. Iva 02400320392
inserzionista da altra provincia

Indumenti protettivi

Toscana Forniture
Fornaci Di Barga Di Barga (LU)
Via Leonardo Da Vinci, 7
Tel. 058375422
Fax 0583707440
E-mail: toscanaforniture@libero.ti
Sito: www.elenchitelefonici.info/tosca naforniture
P. Iva 02280190469
inserzionista da altra provincia

Industrie, laboratori chimici

F.I.T.E.A. Snc Di Menichelli Caterina E Andrea
Prato (PO)
Via Papi, 35 37
Tel. 0574635542
Fax 0574632175
E-mail: fitea@texnet.it
Sito: www.elenchitelefonici.info/acces soritessili
Sito: www.fiteatexnet.it
P. Iva 01889500979
inserzionista da altra provincia

F.I.T.E.A. Snc Di Menichelli Caterina E Antonio
Prato (PO)
Via Papi, 35 37
Tel. 0574635542
Cell. 0574635543
Fax 0574632175
E-mail: fitea@texnet.it
Sito: www.elenchitelefonici.info/fitea
Sito: www.fiteatexnet.it
P. Iva 01889500979
inserzionista da altra provincia

F.I.T.E.A. Snc Di Menichelli Caterina E Antonio
Prato (PO)
Via Papi, 35 37
Tel. 0574635542
Cell. 0574635543
Fax 0574632175
E-mail: fitea@texnet.it
Sito: www.fiteatexnet.it
P. Iva 01889500979
inserzionista da altra provincia

West Systems Srl
Pontedera (PI)
Via Don Mazzolari, 25
Tel. 0587483335
Fax 0587296068
E-mail: info@westsystems.com
Sito: www.elenchitelefonici.info/monit oraggioambiente
Sito: www.westsystems.it
P. Iva 01071300501
inserzionista da altra provincia

Infermieri

C.A.M. Servizi Sas Di Citro G. & C.
Bologna (BO)
Via Del Pratello, 23
Tel. 051263202
Cell. 3490099136
E-mail: info@assistenzaanzianibologn a.it
Sito: www.elenchitelefonici.info/assist enzaanzianibologna
Sito: www.assistenzaanzianibologna.it
P. Iva 04264500374
inserzionista da altra provincia

Infortunistica stradale

C. Medico Leonardo Da Vinci
Pesaro (PU)
Via Casella, 20 22
Tel. 0721413181
Fax 0721458113
Sito: www.elenchitelefonici.info/centr omedicodavinci
P. Iva 02390040414
inserzionista da altra provincia

Infiortunistica Fantini Snc
Forli' (FC)
Viale Vittorio Veneto, 5 1
Tel. 054333212
Fax 0543456399
Sito: www.elenchitelefonici.info/infort unisticafantini
P. Iva 03366840407
inserzionista da altra provincia

Ingegneri

Tricoli Ing. Giacomo
Bagnacavallo (RA)
Via Mazzini, 54
Tel. 054561461
Fax 0545926527
E-mail: ing.tricoli@alice.it
Sito: www.elenchitelefonici.info/inggi acomotricoli
P. Iva 02084790399
inserzionista da altra provincia

Intonaci

Simonato Mario Intonaci
Sovizzo (VI)
Viale Dei Mandorli 13
E-mail: intonacimario@gmail.com
Sito: www.elenchitelefonici.info/simonatomariointonaci
P. Iva 02342070246
inserzionista da altra provincia

Simonato Mario Intonaci
Sovizzo (VI)
Viale Dei Mandorli 13
E-mail: intonacimario@gmail.com
P. Iva 02342070246
inserzionista da altra provincia

Ippodromi, autodromi, velodromi

Jeepers - Cross Srl
Cattolica (RN)
Via Gallineii
Tel. 0541957292
E-mail: lucio.46@alice.it
Sito: www.elenchitelefonici.info/jeeperscross
P. Iva 01110850417
inserzionista da altra provincia

Irrigazione

Idroelettrica Ugolini
Pontassieve (FI)
Viale Hanoi, 26
Tel. 0558368295
Fax 0558367154
E-mail: idroelettrica@tin.it
Sito: www.elenchitelefonici.info/idroelettricaugolini
P. Iva 05801560482
inserzionista da altra provincia

Istituti bellezza

My Beauty Di Pinto Cristina
Sacile (PN)
Via Martiri Sfriso, 19d
Tel. 0434730183
E-mail: cristinapinto27@yahoo.it
Sito: www.elenchitelefonici.info/mybeauty
P. Iva 01640400931

Istituti di previdenza e assistenza

Acli Service Bergamo Srl
Bergamo (BG)
Via Querena 11
Sito: www.elenchitelefonici.info/aclservicebergamo
P. Iva 02760140166
inserzionista da altra provincia

Azienda Agricola Caldereto Di Ciccarelli Antonio
Calcinaia (PI)
Via Provinciale Vicarese
Tel. 0587488154
Sito: www.elenchitelefonici.info/aziendaagricolacaldereto
P. Iva 01497730505
inserzionista da altra provincia

Azienda Agricola Caldereto Di Ciccarelli Antonio
Calcinaia (PI)
Via Provinciale Vicarese
Tel. 0587488154
P. Iva 01497730505
inserzionista da altra provincia

Istituti vigilanza

C.I.V.I.S. Spa
Villorba (TV)
Via Volta, 6
E-mail: info.tv@civisspa.it
Sito: www.elenchitelefonici.info/civisspa
P. Iva 04060080159
inserzionista da altra provincia

Guardie Ai Fuochi Del Porto Di Venezia Scpa
Maghera (VE)
Via Fratelli Bandiera, 55 Int. 6
Tel. 041920100
Fax 0412529350
E-mail: presidenza@guardieaifuochi.it
Sito: www.elenchitelefonici.info/guardieaifuochi
Sito: www.guardieaifuochi.it
P. Iva 00902950278
inserzionista da altra provincia

Laboratori odontotecnici

Ba.Ci. Odontotecnica Snc Di Cislaghi F.
Magenta (MI)
Via Fornaroli, 60
Tel. 029790006
E-mail: baci.odontotecnica@tiscali.it
Sito: www.elenchitelefonici.info/baciodontotecnica3
P. Iva 04881730966
inserzionista da altra provincia

Ba.Ci. Odontotecnica Snc Di Cislaghi F.
Magenta (MI)
Via Fornaroli, 60
Tel. 029790006
E-mail: baci.odontotecnica@tiscali.it
Sito: www.elenchitelefonici.info/baciodontotecnica1
P. Iva 04881730966
inserzionista da altra provincia

Ba.Ci. Odontotecnica Snc Di Cislaghi F. Barbaglia A. & C.
Magenta (MI)
Via Fornaroli, 60
Tel. 029790006
E-mail: baci.odontotecnica@tiscali.it
Sito: www.elenchitelefonici.info/baciodontotecnica2
P. Iva 04881730966
inserzionista da altra provincia

Ba.Ci. Odontotecnica Snc Di Cislaghi F.Barbaglia A. & C.
Magenta (MI)
Via Fornaroli, 60
Tel. 029790006
E-mail: baci.odontotecnica@tiscali.it
Sito: www.elenchitelefonici.info/baciodontotecnica
P. Iva 04881730966
inserzionista da altra provincia

Ba.Ci. Odontotecnica Snc Di Cislaghi F.- Barbaglia A. & C.
Magenta (MI)
Via Fornaroli, 60
Tel. 029790006
E-mail: ba.ci.odontotecnica@tiscali.it
Sito: www.elenchitelefonici.info/baciodontotecnica4
P. Iva 04881730966
inserzionista da altra provincia

Laboratori scientifici, analisi

Clinalis Srl
Lastra A Signa (FI)
Via Livornese, 128g
E-mail: info@clinalis.it
Sito: www.elenchitelefonici.info/clinalis
Sito: www.clinalis.it
P. Iva 01515200481
inserzionista da altra provincia

Dr. Bruno Srl
Avenza Carrara-T. (MS)
Viale Xx Settembre, 260
Tel. 0585857987
E-mail: postmaster@labanalisibruno.it
Sito: www.elenchitelefonici.info/www.labnalisibruno
Sito: www.labnalisibruno.it
P. Iva 00578720450
inserzionista da altra provincia

Fondazione Centro Ricerche Marine
Cesenatico (FC)
Via Vespucci 2
E-mail: infocrm@centroricerchemarine.it
Sito: www.elenchitelefonici.info/ricentroricerchemarine
Sito: www.centroricerchemarine.it
P. Iva 00686160409
inserzionista da altra provincia

G.E G. Italia Sas Di Gavioli D. & C.
San Giovanni In Persiceto (BO)
Via Cappuccini, 1a
Tel. 051826626
E-mail: diagnosis.europa@libero.it
Sito: www.elenchitelefonici.info/gegitalia
Sito: www.diagnosis.europa@libero.it
P. Iva 01538811207
inserzionista da altra provincia

Laboratorio Analisi Mediche S.Vito
Capannori (LU)
Via Pesciatina, 230
Sito: www.elenchitelefonici.info/laboratoriosanvito
P. Iva 00852420462
inserzionista da altra provincia

Laboratorio Analisi Sistema 2000 Snc
Rimini (RN)
Via Sforza, 4 6
Tel. 054124055
Fax 054129449
E-mail: analisi2000@gmail.com
Sito: www.elenchitelefonici.info/laboratorioanalisisistema2000
P. Iva 02314850401
inserzionista da altra provincia

Laboratorio Analisi Tirreno Srl
Marina Di Carrara Di Carr (MS)
Viale Xx Settembre, 331
Tel. 0585631795
Sito: www.elenchitelefonici.info/laboratorioanalisitirrenosrl
Sito: www.labtirreno.it
P. Iva 00124340456
inserzionista da altra provincia

Lamiere

Baicar Srl
Dairago (MI)
Via Dell'Industria, 11
Tel. 0331436230
Fax 0331431222
E-mail: baicar@epinet.it
Sito: www.elenchitelefonici.info/baicarsrl
Sito: www.baicar.it
P. Iva 04829110156
inserzionista da altra provincia

Fer-Mar Srl
San Bonifacio (VR)
S.S. 11 Loc. Villabella, 30 A
Tel. 0457650433
Fax 0456150583
E-mail: fermar@fermar.it
Sito: www.elenchitelefonici.info/fermar
Sito: www.fermar.it
P. Iva 01332560232
inserzionista da altra provincia

Lampadari, illuminazione

Maltinti Renzo
Empoli (FI)
Via Carraia Ang. Via P. E M. Curie,
Tel. 0571920204
E-mail: info@maltintilampadari.it
Sito: www.elenchitelefonici.info/maltintilampadari
Sito: www.maltintilampadari.it
P. Iva 00598980480
inserzionista da altra provincia

Maltinti Renzo
Empoli (FI)
Via Carraia Ang. Via P. E M. Curie,
Tel. 0571920204
E-mail: info@maltintilampadari.it
Sito: www.elenchitelefonici.info/maltintilampadarii
Sito: www.maltintilampadari.it
P. Iva 00598980480
inserzionista da altra provincia

Lattonerie edili

Alu.Tecno Srl
Fidenza (PR)
Via Cardano, 27
Tel. 0524527674
Fax 0524524163
E-mail: alutecno@alu-tecno.com
Sito: www.elenchitelefonici.info/alutecnosrl
Sito: www.alu-tecno.com
P. Iva 01971900343
inserzionista da altra provincia

B.M.P. Coperture Canali Snc
Cantu' (CO)
Via Pinerolo, 16 B
Tel. 031715014
Fax 031715014
Sito: www.elenchitelefonici.info/bmpcoperturecanali
P. Iva 01896060132
inserzionista da altra provincia

B.M.P. Coperture Canali Snc Di Bettio Lorenzo E Molteni Claudio
Cantu' (CO)
Via Pinerolo, 16 B
Tel. 031715014
Fax 031715014
E-mail: info@bmpcoperture.191.it
Sito: www.elenchitelefonici.info/bmpcoperture
Sito: www.bmpcoperture.com
P. Iva 01896060132
inserzionista da altra provincia

C.L.C. Srl
Malo (VI)
Via Volta 12
Tel. 0445602577
E-mail: info@clc-srl.com
Sito: www.elenchitelefonici.info/clc-srl
Sito: www.clc-srl.com
P. Iva 02414290243
inserzionista da altra provincia

C.L.C. Srl
Malo (VI)
Via Volta 12
Tel. 0445602577
E-mail: info@clc-srl.com
Sito: www.clc-srl.com
P. Iva 02414290243
inserzionista da altra provincia

Cpl Lattonieri Persini E C. Snc
Casalpusterlengo (LO)
Via Amendola, 12
Tel. 0377830644
Fax 0377830644
E-mail: cplsnc@libero.it
Sito: www.elenchitelefonici.info/cplsnc
P. Iva 03397440151
inserzionista da altra provincia

Lattoneria Italia Snc Di Savia Sebastian Cesar E Michellod Arturo Danilo
Forlimpopoli (FC)
Via De Gasperi, 2
Fax 0543740941
E-mail: lattoneriaitalia@alice.it
Sito: www.elenchitelefonici.info/lattoneriaitalia
P. Iva 03519500403
inserzionista da altra provincia

Lattoneria L.C. Di Carollo Luca
Cogollo Del Cengio (VI)
Via Delle Calcare, 2
Tel. 0445880157
Cell. 3494271967
E-mail: lattonerialc@alice.it
Sito: www.elenchitelefonici.info/lattonerialc
P. Iva 03516410242
inserzionista da altra provincia

Lattoneria L.C. Di Carollo Luca
Cogollo Del Cengio (VI)
Via Delle Calcare, 2
Tel. 0445880157
Cell. 3494271967
E-mail: lattonerialc@alice.it
P. Iva 03516410242
inserzionista da altra provincia

Lattoniere Trevisan Srl
Pasiano Di Pordenone (PN)
Via Frascade, 41 A
Sito: www.elenchitelefonici.info/lattonerietrevisan
P. Iva 01434570931

M.R. Lattoneria Edile Di Martino Rosina
Cantu' (CO)
Via Per Intimiano 33/A/1
Tel. 0313515273
Fax 0313515446
E-mail: mrlattoneria@virgilio.it
P. Iva 02913590135
inserzionista da altra provincia

M.R. Lattoneria Edile Di Martino Rosina
Cantu' (CO)
Via Per Intimiano 33/A/1
Tel. 0313515273
Fax 0313515446
E-mail: mrlattoneria@virgilio.it
Sito: www.elenchitelefonici.info/mrlattoneria
Sito: www.mrlattoneria.it
P. Iva 02913590135
inserzionista da altra provincia

Tonelli Ecology Srl
Forli' (FC)
Via Xiii Novembre, 56f
E-mail: ginelliecology@gmail.com
Sito: www.elenchitelefonici.info/tonelliecologysrl
Sito: www.tonellilattonerie.it
P. Iva 03913220400
inserzionista da altra provincia

Vatamanu Lattonerie
Azzano Decimo (PN)
Via Piave, 85
Tel. 0434647369
Cell. 3289214503
E-mail: info@vatamanu.it
Sito: www.elenchitelefonici.info/vatamanu
Sito: www.vatamanu.it
P. Iva 01518310931

Lavanderie

Laundry Supplies Srl
Tavarnelle Val Di Pesa (FI)
Via Sangallo, 31
Tel. 0558071134/5
Cell. 0558071324
Fax 0558071276
E-mail: franco.tarchiani@tarchiani.it
Sito: www.elenchitelefonici.info/laundry
Sito: www.tarchiani.it
P. Iva 04917400485
inserzionista da altra provincia

Laundry Supplies Srl
Tavarnelle Val Di Pesa (FI)
Via Sangallo, 31
Tel. 0558071134
Cell. 0558071324
Fax 0558071276
E-mail: franco.tarchiani@tarchiani.it
Sito: www.tarchiani.it
P. Iva 04917400485
inserzionista da altra provincia

Lavanderie industriali, noleggio

Lavanderia Donati Srl
Fornoli Di Bagni Di Lucca (LU)
Piazzale Europa, 7
Tel. 0583805168
Fax 0583805384
E-mail: info@lavanderiadonati.it
P. Iva 00420200461
inserzionista da altra provincia

Nuova Lavanderia Elena Industriale Srl
Carpi (MO)
Via Nobel, 2 7
Tel. 059697192
Sito: www.elenchitelefonici.info/nuovalavanderiaelena
P. Iva 02356450367
inserzionista da altra provincia

Lavanderie, stirerie, tintorie

Alda Rinnova Snc Di Sighinolfi C. E C.
Sant'Agostino Di Pistoia (PT)
Via Ferraris, 9
Tel. 0573532835
Sito: www.elenchitelefonici.info/aldarinnovasnc
P. Iva 00197870470
inserzionista da altra provincia

Alda Rinnova Snc Di Sighinolfi C. E C.
Sant'Agostino Di Pistoia (PT)
Via Ferraris, 9
Tel. 0573532835
P. Iva 00197870470
inserzionista da altra provincia

Alda Rinnova Snc Di Sighinolfi C. E C.
Sant'Agostino (PT)
Via Ferraris, 9
Tel. 0573532835
Sito: www.elenchitelefonici.info/aldarinnova
P. Iva 00197870470
inserzionista da altra provincia

Alda Rinnova Snc Di Sighinolfi C. E C.
Sant'Agostino (PT)
Via Ferraris, 9
Tel. 0573532835
P. Iva 00197870470
inserzionista da altra provincia

Carminati Elisa
Romano Di Lombardia (BG)
Via Pigola, 1 D
Sito: www.elenchitelefonici.info/lavaseccocarminatielisa
P. Iva 03672680166
inserzionista da altra provincia

Centro Del Pulito Di Coppola Fabio
Cinisello Balsamo (CO)
Via Cilea, 1
E-mail: lele183@libero.it
Sito: www.elenchitelefonici.info/centrodelpulito
P. Iva 06775710962
inserzionista da altra provincia

Clean House Di Pelloni Maura
Fiorano Modenese (MO)
Via Riola 27
Sito: www.elenchitelefonici.info/cleanhouse
P. Iva 02793610367
inserzionista da altra provincia

Lavanderia Acqua E Sapone Di Pedonese Alessandra
Camaiore (LU)
Viale Colombo, 472
Sito: www.elenchitelefonici.info/lavanderiaacquaesapone
P. Iva 02287610469
inserzionista da altra provincia

Lavanderia La Perla Di Bettucci Manuela
Empoli (FI)
Via Della Moriana, 41
Tel. 0571922331
Sito: www.elenchitelefonici.info/lavanderialaperla
P. Iva 05080610487
inserzionista da altra provincia

Lavanderia La Perla Di Bettucci Manuela
Empoli (FI)
Via Della Moriana, 41
Tel. 0571922331
P. Iva 05080610487
inserzionista da altra provincia

Lavanderia Nuova Hygena Di Daniele Forconi
Empoli (FI)
Via Vaccchereccia, 4
E-mail: forconidaniele@libero.it
Sito: www.elenchitelefonici.info/lavanderianuovahygena
P. Iva 02200940480
inserzionista da altra provincia

Lavasecco C. Com. Rossini Center
Pesaro (PU)
Via Gargarin
E-mail: paulysha@hotmail.it
Sito: www.elenchitelefonici.info/lavasecco rossinicenter
P. Iva 02311690412
inserzionista da altra provincia

Lavasecco I Tigli Snc Di Gagliani A. E C
Molinella (BO)
Viale Enrico Toti, 7
E-mail: virginia.nicoletti@libero.it
Sito: www.elenchitelefonici.info/lavasecco itigli
P. Iva 01270330382
inserzionista da altra provincia

Lavo Piu' Stiro Di Ghiselli Simona
Lucca (LU)
Via Del Brennero, 49
Sito: www.elenchitelefonici.info/lavopiustiro
P. Iva 02259920466
inserzionista da altra provincia

Lucca Tuscany Holiday Rentals Srl
Lucca (LU)
Via Pesciatina, 33
Sito: www.elenchitelefonici.info/lucca tuscanyholidayrentalssrl
Sito: www.luccatuscanyholidayrentals.it
P. Iva 02201620461
inserzionista da altra provincia

Pinguino Blu Di Lago Rosalia
Appiano Gentile (CO)
Via Mameli, 2
Tel. 031891008
E-mail: pinguinoblu2009@fastwebmail.it
Sito: www.elenchitelefonici.info/lavasecco pinguinoblu
P. Iva 02085850135
inserzionista da altra provincia

Pinguino Blu Di Lago Rosalia
Appiano Gentile (CO)
Via Mameli, 2
E-mail: pinguinoblu2009@fastwebmail.it
Sito: www.elenchitelefonici.info/pinguinoblu
P. Iva 02085850135
inserzionista da altra provincia

Pulitura Daria Snc Di Zanon Nadia & Ruvoletto C.
Fosso' (VE)
Via Roverelli, 22 24
Cell. 3382412628
Sito: www.elenchitelefonici.info/pulituradaria
P. Iva 03376260273
inserzionista da altra provincia

Stireria Budrio Sas
Budrio (BO)
Via Savino, 43
Tel. 051803737
Fax 051803737
P. Iva 02603101201
inserzionista da altra provincia

Lavorazioni meccaniche

Ballardin Srl
Schio (VI)
Via Emilia Romagna, 22a
Tel. 0445500114
Fax 0445501392
E-mail: ballardinsrl@gmail.com
Sito: www.elenchitelefonici.info/ballardinsrl
Sito: www.ballardinsrl.com
P. Iva 03725550242
inserzionista da altra provincia

Deltamac Srl
Schio (VI)
Via Lago Di Costanza, 5
Tel. 0445500080
Fax 0445501612
E-mail: info@deltamac.net
Sito: www.elenchitelefonici.info/deltamac
Sito: www.deltamac.net
P. Iva 01939580245
inserzionista da altra provincia

De Marchi Gianni & C. Snc
Schio (VI)
Via Rive, 5
Tel. 0445540404
Fax 0445540417
E-mail: info@dmgmeccanica.it
Sito: www.elenchitelefonici.info/dmgmeccanica.it
Sito: www.dmgmeccanica.it
P. Iva 00551800246
inserzionista da altra provincia

M.A.P. Snc Di Piccinin Maurizio & C.
Azzano Decimo (PN)
Via Peperate, 25e
Tel. 0434646066
Fax 0434642349
E-mail: info@maptorniturecnc.it
Sito: www.elenchitelefonici.info/maptorniture
P. Iva 01221930934

Meccanica M.G.M. Snc Di Marcon Alessandr
Castelfranco Veneto (TV)
Via Busa 74b
Tel. 0423490723
Fax 0423490723
E-mail: meccanicamgm@interfree.it
Sito: www.elenchitelefonici.info/meccanicamgm
P. Iva 03808090264
inserzionista da altra provincia

Meccanica M.G.M. Snc Di Marcon Alessandr
Castelfranco Veneto (TV)
Via Busa 74b
Tel. 0423490723
Fax 0423490723
E-mail: meccanicamgm@interfree.it
P. Iva 03808090264
inserzionista da altra provincia

Plasper Srl
Montecchio Maggiore (VI)
Via Borelli, 6
Tel. 0444698958
Fax 0444495418
E-mail: plasper@alice.it
P. Iva 02185600240
inserzionista da altra provincia

Plasper Srl
Montecchio Maggiore (VI)
Via Borelli, 6
E-mail: plasper@alice.it
Sito: www.elenchitelefonici.info/plaspersrl
P. Iva 02185600240
inserzionista da altra provincia

Plasper Srl
Montecchio Maggiore (VI)
Via Borelli, 6
E-mail: plasper@alice.it
P. Iva 02185600240
inserzionista da altra provincia

Polimec Srl
Oleggio (NO)
Via Carmine, 43
Tel. 0321992919
Fax 0321998091
E-mail: polimecsrl@fastwebnet.it
Sito: www.elenchitelefonici.info/polimecsrl
P. Iva 02075090031
inserzionista da altra provincia

Pozzacchio Luigi
Schio (VI)
Via Lago Di Costanza, 40
Tel. 0445575457
Fax 0445501423
E-mail: info@pozzacchio.it
Sito: www.elenchitelefonici.info/pozzacchio1
Sito: www.pozzacchio.it
P. Iva 00496810243
inserzionista da altra provincia

Pozzacchio Luigi
Schio (VI)
Via Lago Di Costanza, 40
Tel. 0445575457
Fax 0445501423
E-mail: info@pozzacchio.it
P. Iva 00496810243
inserzionista da altra provincia

Pozzacchio Luigi
Schio (VI)
Via Fusinato, 18
Tel. 0445575457
Fax 0445501423
E-mail: pozzacchio@libero.it
P. Iva 00496810243
inserzionista da altra provincia

Turco Meccanica Srl
Codroipo (UD)
Via Zanussi, 22
Tel. 0432907048
Fax 0432907066
E-mail: amministrazione@turcosrl.it
Sito: www.elenchitelefonici.info/turcomeccanica
P. Iva 01411290305
inserzionista da altra provincia

Lavorazioni speciali e varie

Fratelli Stangherlin Srl
Castelfranco Veneto (TV)
Via Moretto, 8
E-mail: info@fratellistangherlin.com
Sito: www.elenchitelefonici.info/fratellistangherlin
Sito: www.fratellistangherlin.com
P. Iva 03174590269
inserzionista da altra provincia

G.R.B. Srl
Castelmaggiore (BO)
Via Bruno Buozzi 67 Bis
Sito: www.elenchitelefonici.info/grb
P. Iva 00516311206
inserzionista da altra provincia

Legna da ardere, carbone

Azienda Agricola Roberto Agostino
Follo (SP)
Piazza Garibaldi, 13
Cell. 3493441020
Sito: www.elenchitelefonici.info/robertoagostino
P. Iva 01214780114
inserzionista da altra provincia

Centro Legna
Castelfiorentino (FI)
Via Niccoli, 74 76
Cell. 3394812050
Sito: www.elenchitelefonici.info/centrolegna
P. Iva 04747310482
inserzionista da altra provincia

Stemar Snc Di Speziali Mario E Stefiano
Cantu' (CO)
Via Magellano, 26
Tel. 031704343
Fax 031704343
E-mail: stemarscavi@tiscali.it
Sito: www.elenchitelefonici.info/stemarsrl
P. Iva 03129780130
inserzionista da altra provincia

Valdera Gas
Ponsacco (PI)
Via Vecchia Pontedera, 57
Sito: www.elenchitelefonici.info/valderagas
P. Iva 01865690505
inserzionista da altra provincia

Legname da lavoro

Sdm Sas Di Mozzato Damiano E Mirko
Schiavon (VI)
Via Dell'Artigianato, 15
Tel. 0444466974
E-mail: info@sdmlegno.it
Sito: www.elenchitelefonici.info/sdmlegno
Sito: www.sdmlegno.it
P. Iva 03039770247
inserzionista da altra provincia

Legnami

Zamperetti Legnami Spa
Cornedo Vicentino (VI)
Via Luzzatti, 1
E-mail: marco.zamperetti@zamperetti.it
Sito: www.elenchitelefonici.info/zamperettilegnami
Sito: www.zamperetti.it
P. Iva 00693500241
inserzionista da altra provincia

Legno compensato e profilati

Rancan Srl
Montecchio Maggiore (VI)
Via Delle Tecnica, 9 Z.I.
E-mail: rancan@rancan.com
Sito: www.elenchitelefonici.info/rancan
Sito: www.rancan.com
P. Iva 02682860248
inserzionista da altra provincia

Librerie

Libreria La Cometa Srl
Scandicci (FI)
Via Turri, 70c
Tel. 0552591273
Sito: www.elenchitelefonici.info/librerialacometa
P. Iva 05030060486
inserzionista da altra provincia

Pistoia Libri Di Ricciarelli Francesco
Pistoia (PT)
Via Della Fortezza, 35 37
Tel. 05731871918
Cell. 3891873674
E-mail: pistoialibri@tiscali.it
Sito: www.elenchitelefonici.info/pistoialibri
P. Iva 01577080474
inserzionista da altra provincia

Pistoia Libri Di Ricciarelli Francesco
Pistoia (PT)
Via Della Fortezza, 35 37
E-mail: pistoialibri@tiscali.it
Sito: www.elenchitelefonici.info/pistoialibri1
P. Iva 01577080474
inserzionista da altra provincia

Pistoia Libri Di Ricciarelli Francesco
Pistoia (PT)
Via Della Fortezza, 35 37
Tel. 05731871918
Cell. 3891873674
E-mail: pistoialibri@tiscali.it
Sito: www.elenchitelefonici.info/pistoialibri2
P. Iva 01577080474
inserzionista da altra provincia

Logistica/Trasporti

Scortrans Srl
Altavilla Vicentina (VI)
Via Dei Laghi, 35
Tel. 0444579579
Fax 0444579589
E-mail: c.davide@scortrans.com
Sito: www.elenchitelefonici.info/scortrans
Sito: www.scortrans.com
P. Iva 02068280243
inserzionista da altra provincia

Luna park/Attrezz. e Impianti

Il Mondo Dei Divertimenti Di Balasini Cristina
San Giorgio Di Mantova (MN)
Viale Della Liberta', 5 C
Tel. 0376288741
E-mail: cristinabalasini@hotmail.it
Sito: www.elenchitelefonici.info/ilmondodeidivertimenti
Sito: www.ilmondodeidivertimenti.it
P. Iva 02297930204
inserzionista da altra provincia

Macchine agricole

Enneti Demaldè Srl
Codogno (LO)
Via Molinari, 16
Tel. 0377741001
Fax 0377379665
E-mail: chiara@ennetidemalde.com
Sito: www.elenchitelefonici.info/ennetidemalde
Sito: www.ennetidemalde.com
P. Iva 02524000342
inserzionista da altra provincia

Macchine agricole/Prod.

Ai.Ma. Srl
Cenaia Di Crespina (PI)
Via Lavoria, 56 C
Tel. 050644214
Fax 050644039
E-mail: info@aima.pisa.it
Sito: www.elenchitelefonici.info/aima
Sito: www.aima.pisa.it
P. Iva 01799380504
inserzionista da altra provincia

Ai.Ma. Srl
Cenaia Di Crespina (PI)
Via Lavoria, 56 C
Tel. 050644214
Fax 050644039
E-mail: info@aima.pisa.it
P. Iva 01799380504
inserzionista da altra provincia

Ai.Ma. Srl
Cenaia Di Crespina (PI)
Via Lavoria, 56c
Tel. 050644214
Fax 050644039
E-mail: info@aima.pisa.it
Sito: www.elenchitelefonici.info/aima1
Sito: www.aima.pisa.it
P. Iva 01799380504
inserzionista da altra provincia

Macchine agricole/Riparaz.

As Garden Di Papini & Cappelletti Snc
Monte San Savino (AR)
Via Xxv Aprile, 66b
Tel. 0575849592
Fax 0575849592
Sito: www.elenchitelefonici.info/asgarden
Sito: www.asgarden.it
P. Iva 01571090511
inserzionista da altra provincia

B.G. Di Tolaini Renato & C. Sas
Pieve Fosciana (LU)
Localita' Pantaline
Sito: www.elenchitelefonici.info/bgditolainiclaudia
P. Iva 01705700464
inserzionista da altra provincia

F.Lli Zanetta Srl
Borgomanero (NO)
Viale Marconi 43
E-mail: fratelli.zanetta@noicom.net
Sito: www.elenchitelefonici.info/flliznetta
Sito: www.fratellizanetta.it
P. Iva 00468500038
inserzionista da altra provincia

Macchine automatiche

Fral Srl
Molinella (BO)
Via Turati 29
Tel. 051882593
Fax 051882958
E-mail: info@fralsrl.it
Sito: www.elenchitelefonici.info/fralsrl
P. Iva 00665801205
inserzionista da altra provincia

Marcheluzzo Impianti Srl
Castelnovo Di Isola Vicen (VI)
Via Brenta, 7
Tel. 0444975385
E-mail: segreteria@marcheluzzo.com
P. Iva 03111340240
inserzionista da altra provincia

Marcheluzzo Impianti Srl
Castelnovo Di Isola Vic. (VI)
Via Brenta, 7
E-mail: info@marcheluzzo.com
Sito: www.marcheluzzo.com
P. Iva 03111340240
inserzionista da altra provincia

Marcheluzzo Impianti Srl
Castelnovo Di Isola Vic. (VI)
Via Brenta, 7
E-mail: info@marcheluzzo.com
Sito: www.marcheluzzo.com
P. Iva 03111340240
inserzionista da altra provincia

Marcheluzzo Impianti Srl
Castelnovo Di Isola Vic. (VI)
Via Brenta, 7
E-mail: info@marcheluzzo.com
P. Iva 03111340240
inserzionista da altra provincia

Macchine concerie

Danese Srl
Arzignano (VI)
Via Diaz
Tel. 04441836024
Fax 0444670192
E-mail: maurizio@danese.cc
P. Iva 02457820245
inserzionista da altra provincia

Danese Srl
Arzignano (VI)
Via Diaz
Tel. 04441836024
Fax 0444670192
E-mail: maurizio@danese.cc
Sito: www.elenchitelefonici.info/danese
Sito: www.danese.cc
P. Iva 02457820245
inserzionista da altra provincia

Danese Srl
Arzignano (VI)
Via Diaz
Tel. 04441836024
Fax 0444670192
E-mail: maurizio@danese.cc
Sito: www.danese.cc
P. Iva 02457820245
inserzionista da altra provincia

Macchine cucire

Centro Mac. Srl
Tavola Di Prato (PO)
Via Gora Del Pero, 59
Tel. 0574623111
Fax 0574622955
E-mail: info@centromac.it
Sito: www.elenchitelefonici.info/centromac
Sito: www.centromac.it
P. Iva 01632890974
inserzionista da altra provincia

Tomasi Renato
Gallarate (VA)
Via Buonarroti 46
Tel. 0331797550
Fax 0331797550
E-mail: info@tomasirenato.com
Sito: www.elenchitelefonici.info/tomasirenato1
Sito: www.tomasirenato.com
P. Iva 00630520120
inserzionista da altra provincia

Tomasi Renato
Gallarate (VA)
Via Buonarroti 46
Tel. 0331797550
Fax 0331797550
E-mail: info@tomasirenato.com
Sito: www.tomasirenato.com
P. Iva 00630520120
inserzionista da altra provincia

Macchine lavorazione lamiera

Faib Spa
Bassano Del Grappa (VI)
Via Portile, 5
Tel. 0424523733
Fax 0424230168
E-mail: uff.amm@faib-spa.com
P. Iva 00297390247
inserzionista da altra provincia

Faib Spa
Bassano Del Grappa (VI)
Via Portile, 5
Tel. 0424523733
Fax 0424230168
E-mail: uff.amm@faib-spa.com
Sito: www.elenchitelefonici.info/faibs
pa
Sito: www.faib-spa.com
P. Iva 00297390247
inserzionista da altra provincia

Faib Spa
Bassano Del Grappa (VI)
Via Portile, 5
Tel. 0424523733
Fax 0424230168
E-mail: uff.amm@faib-spa.com
P. Iva 00297390247
inserzionista da altra provincia

Faib Spa
Bassano Del Grappa (VI)
Via Portile, 5
Tel. 0424523733
Fax 0424230168
E-mail: uff.amm@faib-spa.com
P. Iva 00297390247
inserzionista da altra provincia

Macchine movimento terra

Pancotti Spa
Guardamiglio (LO)
Via Emilia, 3
Tel. 0377451268
E-mail: info@pancotti.com
Sito: www.elenchitelefonici.info/panc
ottispa
Sito: www.pancotti.com
P. Iva 00792480337
inserzionista da altra provincia

Pancotti Spa
Guardamiglio (LO)
Via Emilia, 3
Tel. 0377451268
E-mail: info@pancotti.com
Sito: www.pancotti.com
P. Iva 00792480337
inserzionista da altra provincia

Macchine per ufficio

Chimenti & Pratesi Srl
Pontassieve (FI)
Via Montanelli, 37
Tel. 0558368485
Fax 0558316660
E-mail: info@chimentiepratesi.com
Sito: www.elenchitelefonici.info/chim
entiepratesi
Sito: www.chimentiepratesi.com
P. Iva 05592680481
inserzionista da altra provincia

Macchine utensili

Trevisan Macchine Utensili Spa
Sovizzo (VI)
Via Cordellina, 102
Tel. 0444370251
Fax 0444370661
E-mail: info@trevimac.com
Sito: www.elenchitelefonici.info/trevi
macc
Sito: www.trevimac.com
P. Iva 00869420240
inserzionista da altra provincia

Macellerie, macellerie equine

Azienda Agricola Lara Testa
Villapratibagnacavallo (RA)
Via Sinistra Canale Inferiore, 171
Cell. 3472768118
E-mail: info@testalara.it
Sito: www.testalara.it
P. Iva 02010390397
inserzionista da altra provincia

F.Lli Rizzieri 1969 Di Rizzieri Lorenzo E C. Sas
Ferrara (FE)
Via Ponte Ferriani, 1
Tel. 053265092
E-mail: info@1969macelleriarizzieri.co
m
Sito: www.elenchitelefonici.info/mace
lleriarizzieri
Sito: www.1969macelleriarizzieri.com
P. Iva 00068500388
inserzionista da altra provincia

La Boutique Della Carne Da Giulio
Volpiano (TO)
Via Garibaldi, 27
Tel. 0119884632
E-mail: laboutiquedellacarnedagiulio@
gmail.com
Sito: www.elenchitelefonici.info/labou
tiquedellacarnedagiulio
P. Iva 06454400018
inserzionista da altra provincia

Macelleria Bacci Massimo
Montignoso (MS)
Via Chiavica, 4
Tel. 0585348159
Sito: www.elenchitelefonici.info/bacci
massimo
P. Iva 01064820457
inserzionista da altra provincia

Macelleria Belli Srl
Torrita Di Siena (SI)
Via Passeggio Garibaldi, 55
Tel. 0577685095
Sito: www.elenchitelefonici.info/mace
lleriabelli
P. Iva 01072620527
inserzionista da altra provincia

Macelleria Da Fidio Di Dell'Innocenti Paolo
San Giuliano Terme (PI)
Via G. Brodolini, 1
Tel. 050862466
Sito: www.elenchitelefonici.info/mace
lleriadafidio
P. Iva 01902470507
inserzionista da altra provincia

Macelleria F.Lli Menegatti
San Martino Di Ferrara (FE)
Via Chiesa, 114-C/116
Cell. 3495428781
E-mail: menegattiyuri@yahoo.it
Sito: www.elenchitelefonici.info/mace
lleriamenegatti
P. Iva 01832740383
inserzionista da altra provincia

Macelleria Poli Omero Di Poli F. & C. Snc
Minucciano (LU)
Via Tonini, 89
Sito: www.elenchitelefonici.info/mace
lleriapoli
P. Iva 01138370463
inserzionista da altra provincia

S.M.P. Srl
Rimini (RN)
Via Clerici, 26
Sito: www.elenchitelefonici.info/smps
rl
P. Iva 01664990403
inserzionista da altra provincia

Zucchiati Rudi
Codroipo (UD)
Piazza Garibaldi, 110
Tel. 0432906098
Sito: www.elenchitelefonici.info/mace
lleriarudizucchiatti
P. Iva 02335670309
inserzionista da altra provincia

Magazzini deposito merci

Logos
Sarzana (SP)
Via Privata Pratolino, Snc
Tel. 0187695096
E-mail: info@logos-sp.it
Sito: www.logos-sp.it
P. Iva 01033320118
inserzionista da altra provincia

Logos - Soc. Consortile A R.L.
Sarzana (SP)
Via Pratolino, Snc
Tel. 0187984000
Fax 0187984066
Sito: www.elenchitelefonici.info/logos
P. Iva 01033320118
inserzionista da altra provincia

Magazzini frigoriferi

Marconi Freddeuropa Srl
Chiusa Ferranda-Fidenza (PR)
Localita' Castelletto
E-mail: freddeuropa@gruppomarconi.
it
Sito: www.gruppomarconi.it
P. Iva 01149750448
inserzionista da altra provincia

Maglierie

Arikara Snc Di Gasparini Daniele & C.
Carpi (MO)
Via Lago Di Como, 14ab
Tel. 059654546
Sito: www.elenchitelefonici.info/akika
rasnc
P. Iva 02648620363
inserzionista da altra provincia

Volcar Spa
Brendola (VI)
Via Cantarella, 12 14
Tel. 0444400805
E-mail: amministrazione@volcar.it
P. Iva 00168550242
inserzionista da altra provincia

Volcar Spa
Brendola (VI)
Via Cantarella, 12 14
Tel. 0444400805
E-mail: filippo.volpato@volcar.it
Sito: www.elenchitelefonici.info/volca
r
Sito: www.volcar.it
P. Iva 00168550242
inserzionista da altra provincia

Volcar Spa
Brendola (VI)
Via Cantarella, 12 14
Tel. 0444400805
E-mail: filippo.volpato@volcar.it
Sito: www.elenchitelefonici.info/volca
rspa
Sito: www.volcar.it
P. Iva 00168550242
inserzionista da altra provincia

Volcar Spa
Brendola (VI)
Via Cantarella, 12 14
Tel. 0444400805
E-mail: filippo.volpato@volcar.it
Sito: www.volcar.it
P. Iva 00168550242
inserzionista da altra provincia

Maneggi e scuderie cavalli

Centro Ippico Cinq Fo
Cadorago (CO)
Via Rossini
Tel. 031903377
Fax 031903425
E-mail: info@cinqfo.com
Sito: www.elenchitelefonici.info/cinqf
o
Sito: www.cinqfo.com
P. Iva 02160020133
inserzionista da altra provincia

Fattoria Degli Animali La Collinara Soc. Coop
Comacchio (FE)
Via Dei Mille, 401
Tel. 0533325734
Cell. 3471607260
Fax 0533325734
E-mail: info@fattoriadeglianimali.com
Sito: www.elenchitelefonici.info/fattoriadeglianimali
Sito: www.fattoriadegianimali.com
P. Iva 01812290383
inserzionista da altra provincia

Lo Steccato Centro Ippico
Pessano Con Bornago (MI)
Via Kennedy, 13
Tel. 0295740611
E-mail: info@centroippicolosteccato.com
Sito: www.elenchitelefonici.info/centroippicolosteccato1
Sito: www.centroippicolosteccato.com
P. Iva 12055540152
inserzionista da altra provincia

Selleria Horse Way
Colle Umberto (TV)
Via Roma, 54
Cell. 3489173608
E-mail: shway@hotmail.it
Sito: www.elenchitelefonici.info/selleriacalzolaio
P. Iva 03870800269
inserzionista da altra provincia

Manutenzioni stabili

Radanovic Dragan
Vicenza (VI)
Via Valeggio Sul Mincio, 22
Cell. 3343668241
E-mail: radanovicdragan@hotmail.it
Sito: www.elenchitelefonici.info/radanovicdragan
P. Iva 03110310244
inserzionista da altra provincia

Manutenzioni tecnologiche industr.

Tecno Piping Di Alonghi Paolo
San Giorgio Di Nogaro (UD)
Via Paolo Diacono, 3a
Tel. 043165633
Cell. 3358344391
Fax 043165633
E-mail: tecnopiping@hotmail.it
Sito: www.elenchitelefonici.info/tecnopipping
P. Iva 02576840306
inserzionista da altra provincia

Marmo, derivati, affini

Conti Luigi Di Conti Emanuele & C. Sas
Erba (CO)
Via P. Mascagni, 12
Tel. 031622844
Fax 031623209
E-mail: contiluigi.sas@tin.it
Sito: www.elenchitelefonici.info/contiluigi
P. Iva 02091690137
inserzionista da altra provincia

F.Lli Calderoni Snc Di Calderoni B. E C.
Molinella (BO)
Via Turati 12
Tel. 051882194
Fax 051882194
Sito: www.elenchitelefonici.info/fllicalderoni
P. Iva 00191140383
inserzionista da altra provincia

Marmi Bassani
Gallarate (VA)
Via Caboto, 7
Tel. 0331774204
E-mail: marmi.bassani@gmail.com
Sito: www.elenchitelefonici.info/bassanimarmi
Sito: www.bassanimarmi.it
P. Iva 00186480125
inserzionista da altra provincia

Marmo, derivati, affini/Lavor., Forn.

Dea Marmi Snc
Chiampo (VI)
Via Vittorio Alfieri 1a
Tel. 0444420690
Fax 0444420691
E-mail: dea.marmi@libero.it
Sito: www.elenchitelefonici.info/deamarmisrl
P. Iva 02933900249
inserzionista da altra provincia

Dea Marmi Snc
Chiampo (VI)
Via Vittorio Alfieri 1a
Tel. 0444420690
Fax 0444420691
E-mail: dea.marmi@libero.it
P. Iva 02933900249
inserzionista da altra provincia

Dea Marmi Snc
Chiampo (VI)
Via Vittorio Alfieri 1a
Tel. 0444420690
Fax 0444420691
E-mail: dea.marmi@libero.it
P. Iva 02933900249
inserzionista da altra provincia

Del Bubba Marco
San Miniato (PI)
Viale Matteotti, 44
Tel. 057143247
Fax 057143247
E-mail: marco.delbubbamarmi@virgilio.it
Sito: www.elenchitelefonici.info/marcodelbubba
P. Iva 02048220509
inserzionista da altra provincia

Del Bubba Marco
San Miniato (PI)
Viale Matteotti, 44
Tel. 057143247
Fax 057143247
E-mail: marco.delbubbamarmi@virgilio.it
P. Iva 02048220509
inserzionista da altra provincia

Marmeria Sacilese Srl
Sacile (PN)
Via Topaligo, 12/B
Tel. 043471223
Fax 0434737673
E-mail: info@marmeriasacilese.it
Sito: www.elenchitelefonici.info/marmeriasacilese
P. Iva 01717350936

Marmi E Marmi Di Plaia Pietro
Colle Di Val D'Elsa (SI)
Via Firenze, 7
Tel. 0577908303
Fax 0577908634
E-mail: marmiemarmi2011@libero.it
Sito: www.elenchitelefonici.info/marmiemarmi
P. Iva 01337140527
inserzionista da altra provincia

M.G.M. Di Maramotti Alessandro
Guastalla (RE)
Via Viazzolo Lungo 17a
Tel. 0522839251
Cell. 3356683237
Fax 0522218288
E-mail: maramotti.alessandro@libero.it
Sito: www.elenchitelefonici.info/maramottialessandromarmi
P. Iva 01892180207
inserzionista da altra provincia

Migliavacca Valentino Snc
Abbiategrasso (MI)
Viale Papa Giovanni Xxiii, 43
E-mail: marmimigliavacca@alice.it
Sito: www.elenchitelefonici.info/marmimigliavacca
P. Iva 11013060154
inserzionista da altra provincia

Ottoboni Marmi Sas Di Zangani P. E C.
Soresina (CR)
Via U. Foscolo, 46
Tel. 0374342469
Fax 0374341220
Sito: www.elenchitelefonici.info/ottobonimarmi
P. Iva 01040990192
inserzionista da altra provincia

Ottogalli Luciano Snc
Goricizza Di Codroipo (UD)
Via Stazione, 57
Tel. 0432907172
Fax 0432907172
E-mail: ottogallilucianosnc@libero.it
Sito: www.elenchitelefonici.info/ottogallilluciano
P. Iva 01829870300
inserzionista da altra provincia

San Lorenzo Marmi Di Bianchini Francesca
Campi Bisenzio (FI)
Via Petrarca, 2 1
Tel. 055890371
Cell. 3398038268
E-mail: francescabianchini07@libero.it
Sito: www.elenchitelefonici.info/sanlorenzomarmi
Sito: www.sanlorenzomarmi.it
P. Iva 05427480487
inserzionista da altra provincia

Soc. M.B. Di Magnani Marco Bugli Giacomo & C. Snc
Poggio Berni (RN)
Via Santarcangiolese, 4135
Tel. 0541629761
Fax 0541687078
E-mail: poggiombmarmi@libero.it
Sito: www.elenchitelefonici.info/mbmarmi
Sito: www.mbmarmi.com
P. Iva 01332870409
inserzionista da altra provincia

S.T.C. Graniti Marmi E Pietre Srl
Bareggio (MI)
Via Monviso, 13
Tel. 0290360772
Fax 029027573
E-mail: albertopietra@stcmarmi.it
Sito: www.elenchitelefonici.info/stcmarmi
Sito: www.stcmarmi.it
P. Iva 01660620186
inserzionista da altra provincia

Materassi a molle

Sognoflex
Sacile (PN)
Viale Trento, 65/B
Tel. 043471025
Fax 0434782887
E-mail: info@sognoflex.it
Sito: www.elenchitelefonici.info/sognoflex
P. Iva 01491600936

Materassi, cuscini, reti

Balbi Antonella - Fabbricazione Materass
Faenza (RA)
Via Vittori 12
Tel. 0546620396
Fax 0546620396
E-mail: balbimaterassi@libero.it
Sito: www.elenchitelefonici.info/balbimaterassi
P. Iva 02254910397
inserzionista da altra provincia

Carbonati Apuani Srl
Avenza Di Carrara (MS)
Viale D. Zaccagna, 25
Tel. 0585857956
Fax 058553282
E-mail: carbonati.apuani@tin.it
Sito: www.elenchitelefonici.info/carbonatiapuani
P. Iva 00374050458
inserzionista da altra provincia

Gentilini Roberto
Caerano S.M. (TV)
Via Rive, 14/A
Tel. 0423487353
Cell. 3407158834
Fax 0423477353
E-mail: materasso.artigiano@yahoo.it
Sito: www.elenchitelefonici.info/materassidellartigiano
Sito: www.materassidellartigiano.com
P. Iva 04169520261
inserzionista da altra provincia

Re-Ma Di Ventre Carmelina
Fornacette (PI)
Via Casarosa, 29
E-mail: info@re-ma.eu
Sito: www.elenchitelefonici.info/rema
Sito: www.re-ma.eu
P. Iva 01444590507
inserzionista da altra provincia

Re-Ma Di Ventre Carmelina
Fornacette (PI)
Via Casarosa, 29
E-mail: info@re-ma.eu
P. Iva 01444590507
inserzionista da altra provincia

Materiali edili/fornitura e vendita

Cementelba Sas Di Diversi Monica & C.
Portoferraio (LI)
Via Caccio', 39 43
E-mail: cementelbasas@gmail.com
Sito: www.elenchitelefonici.info/cementelbasas
P. Iva 00436790497
inserzionista da altra provincia

Emporio Edile Srl
Pontassieve (FI)
Via P. Nenni, 19 21 23
Tel. 0558328650
Fax 0558328947
E-mail: info@ecoemporio.net
Sito: www.elenchitelefonici.info/emporioedile
P. Iva 06007160481
inserzionista da altra provincia

Fornace Luigi Giussani Srl
Inverigo (CO)
Via Magni, 98
Tel. 031607100
Fax 031605602
E-mail: info@fornacegiussani.it
Sito: www.elenchitelefonici.info/fornaceluigi
Sito: www.fornacegiussani.it
P. Iva 00778700138
inserzionista da altra provincia

Fornace Luigi Giussani Srl
Inverigo (CO)
Via Magni, 98
Tel. 031607100
Fax 031605602
E-mail: info@fornacegiussani.it
Sito: www.elenchitelefonici.info/fornacegiussani
Sito: www.fornacegiussani.it
P. Iva 00778700138
inserzionista da altra provincia

Giorgini Gino & C. Sas
Gambettola (FC)
Via Verdi, 95
Tel. 054753331
Fax 0547652027
E-mail: sabrina@giorginigino.com
Sito: www.elenchitelefonici.info/giorginigino
P. Iva 04044960401
inserzionista da altra provincia

Materie plastiche

F.C. New Plex Di Floriano Costa
Altavilla Vicentina (VI)
Via Lago Maggiore, 98
E-mail: info@fcnewplex.it
Sito: www.elenchitelefonici.info/fcnewplex
Sito: www.fcnesplex.it
P. Iva 03648790248
inserzionista da altra provincia

M.A.Be. Plast Sas Di Bertoncello Bruna
Cittadella (PD)
Via Dei Molini, 30
Tel. 0499445110
Fax 0499445577
P. Iva 03363100284
inserzionista da altra provincia

M.A.Be. Plast Sas Di Bertoncello Bruna
Cittadella (PD)
Via Dei Molini, 30
Tel. 0499445110
Fax 0499445577
P. Iva 03363100284
inserzionista da altra provincia

M.A.Be. Plast Sas Di Bertoncello Bruna
Cittadella (PD)
Via Dei Molini, 30
Tel. 0499445110
Fax 0499445577
P. Iva 03363100284
inserzionista da altra provincia

Martelli Mario Sas
Pianoro (BO)
Via S. Allende 10
Tel. 051776025
Fax 0516527302
Sito: www.elenchitelefonici.info/martellimariosas
P. Iva 00633091202
inserzionista da altra provincia

Plastic System Di Paganelli Gianluca & Bissoni Matteo Snc
Bagnarola Di Cesenatico (FC)
Via Capannaguzzo 5
Tel. 0547311009
Fax 0547311009
Sito: www.elenchitelefonici.info/plasticsystemsnc
P. Iva 03303970408
inserzionista da altra provincia

Tecnopolimeri Vertemate Srl
Vertemate Con Minoprio (CO)
Via Canturino, 22
Tel. 031901648
E-mail: tecnopolimeri@libero.it
Sito: www.elenchitelefonici.info/tecnopolimeri1
P. Iva 02655340137
inserzionista da altra provincia

Tecnopolimeri Vertemate Srl
Vertemate Con Minoprio (CO)
Via Canturino, 22
Tel. 031901648
E-mail: tecnopolimeri@libero.it
P. Iva 02655340137
inserzionista da altra provincia

Tecnopolimeri Vertemate Srl
Vertemate Con Minoprio (CO)
Via Canturino, 22
E-mail: tecnopolimeri@libero.it
Sito: www.elenchitelefonici.info/tecnopolimeri
P. Iva 02655340137
inserzionista da altra provincia

Viplast Sas
Camisano Vicentino (VI)
Via Pascoli, 1 2
Tel. 0499600668
Fax 0499600668
E-mail: viplast@tin.it
P. Iva 01701070243
inserzionista da altra provincia

Viplast Sas
Piazzola Sul Brenta (PD)
Via Einaudi, 10
Tel. 0499600668
Fax 0499600668
E-mail: viplast@tin.it
Sito: www.elenchitelefonici.info/viplast
P. Iva 01701070243
inserzionista da altra provincia

Viplast Sas
Piazzola Sul Brenta (PD)
Via Einaudi, 10
Tel. 0499600668
Fax 0499600668
E-mail: viplast@tin.it
P. Iva 01701070243
inserzionista da altra provincia

Medici specialisti

Catturini Dott. Paola
Bareggio (MI)
Via V. Veneto, 52
E-mail: paolacatturini@yahoo.it
P. Iva 10364330158
inserzionista da altra provincia

Ctr Snc Di Gobbi Giovanna E C.
Vicenza (VI)
Viale Dell'Industria, 67
Tel. 0444564698
E-mail: info@ctrcentromedico.it
Sito: www.elenchitelefonici.info/ctrcentromedico
Sito: www.ctrcentromedico.it
P. Iva 00673320248
inserzionista da altra provincia

Dr. Ugo Cimberle
Bassano Del Grappa (VI)
Via Xx Settembre, 39
Tel. 0424227199
Fax 0424227199
E-mail: cimberle@cidiemme.it
Sito: www.elenchitelefonici.info/ugodottcimberle
Sito: www.cidiemme.it
P. Iva 02154180240
inserzionista da altra provincia

Elisa Pizzetti
Maranello (MO)
Via Matteotti, 11
E-mail: elisa.pizzetti@gmail.com
Sito: www.elenchitelefonici.info/elisapizzetti
P. Iva 03174880363
inserzionista da altra provincia

Fabrizio Mencarelli
Lucca (LU)
Via Di Tiglio, 1071
Cell. 3485108016
Sito: www.elenchitelefonici.info/mencarellifabrizio
P. Iva 00248330458
inserzionista da altra provincia

Marchetti Dott.Ssa Ramona
Barga (LU)
Via Della Repubblica, 92
Cell. 3496060616
Sito: www.elenchitelefonici.info/drssa marchettiramona
P. Iva 02188380469
inserzionista da altra provincia

Pierini Monica Dott.Ssa
Lucca (LU)
Viale Luporini, 454
Cell. 3287348189
Sito: www.elenchitelefonici.info/fimasas
P. Iva 02225290465
inserzionista da altra provincia

Medicinali, prodotti farmaceutici

Esapharma Srl
Melzo (MI)
Via Togliatti, 5
Tel. 029550223
E-mail: roberto.corno@esapharma.com
Sito: www.elenchitelefonici.info/esapharma
P. Iva 10297780156
inserzionista da altra provincia

MERCATINO DELL'USATO/VENDO E COMPRO

Il Mercatino Di Romano Di Aouatefi Kharoubi
Romano Di Lombardia (BG)
Via Corridoni, 3
Cell. 3460507000
Sito: www.elenchitelefonici.info/ilmercatinodiromano
P. Iva 03806520163
inserzionista da altra provincia

Mercatino Del'Usato E Dell'Antiquariato
Diecimo (LU)
Via Della Stazione, 9
Tel. 058383721
Sito: www.elenchitelefonici.info/agatasrl
P. Iva 01921770465
inserzionista da altra provincia

Mercatopoli
Figino Serenza (CO)
Via Como, 15
Tel. 031726435
Fax 031726435
E-mail: figinoserenza@mercatopoli.it
Sito: www.elenchitelefonici.info/pecorelligerardaecsas
P. Iva 01663730131
inserzionista da altra provincia

Pecorelli Gerarda & C. Snc
Figino Serenza (CO)
Via Como, 15
Tel. 031726435
Fax 031726435
E-mail: figinoserenza@mercatopoli.it
Sito: www.elenchitelefonici.info/figinoserenzamercatopoli
Sito: www.figinoserenza.mercatopoli.it
P. Iva 01663730131
inserzionista da altra provincia

Pecorelli Gerarda & C. Snc
Figino Serenza (CO)
Via Como, 15
Tel. 031726435
Fax 031726435
E-mail: figinoserenza@mercatopoli.it
Sito: www.elenchitelefonici.info/figinoserenzamercatopoli1
Sito: www.figinoserenzamercatopoli.it
P. Iva 01663730131
inserzionista da altra provincia

Mercerie

Bevilacqua Lane Sas Di Bevilacqua Agosti
Arzignano (VI)
Via Industria, 41
Tel. 0444671460
Fax 0444671500
E-mail: manu@fancyline.it
P. Iva 02815620246
inserzionista da altra provincia

Bevilacqua Lane Sas Di Bevilacqua Agostino E C.
Arzignano (VI)
Via Industria, 41
Tel. 0444671460
E-mail: info@fancyline.it
Sito: www.fancyline.it
P. Iva 02815620246
inserzionista da altra provincia

Bevilacqua Lane Sas Di Bevilacqua Agostino E C.
Arzignano (VI)
Via Industria, 41
Tel. 0444671460
E-mail: info@fancyline.it
Sito: www.fancyline.it
P. Iva 02815620246
inserzionista da altra provincia

Metalli e leghe

Ceccanti Meccanica Srl
Bientina (PI)
Via S.Piero, 150-160/3
Tel. 0587422696
Fax 0587422696
E-mail: ceccantimeccanica@alice.it
P. Iva 01805460506
inserzionista da altra provincia

Poggipolini Srl
San Lazzaro Di Savena (BO)
Via Emilia, 262
Tel. 0516256090
Fax 0516257084
Sito: www.elenchitelefonici.info/poggipolinisrl
Sito: www.poggipolini.it
P. Iva 00595781204
inserzionista da altra provincia

Metalli vari

Lira Srl
Scandicci (FI)
Via B. Gozzoli
E-mail: info@lampafirenze.com
Sito: www.elenchitelefonici.info/lampafirenze
Sito: www.lampafirenze.com
P. Iva 06006900481
inserzionista da altra provincia

Lira Srl
Scandicci (FI)
Via B. Gozzoli
E-mail: info@lampafirenze.com
Sito: www.lampafirenze.com
P. Iva 06006900481
inserzionista da altra provincia

Metallurgia in genere

Forgerossi Spa
Arsiero (VI)
Via Cartiera Di Mezzo, 38
Tel. 0445731611
E-mail: a.carotta@forgerossispa.com
P. Iva 00874950249
inserzionista da altra provincia

Metano e gas

Caronno Pertusella Servizi Srl Uniperson
Caronno Pertusella (VA)
Piazza Vittorio Veneto, 6
E-mail: info@cpmetano.it
Sito: www.elenchitelefonici.info/caronnopertusellaservizi
Sito: www.cpmetano.it
P. Iva 02747290126
inserzionista da altra provincia

Caronno Pertusella Servizi Srl Unipersonale
Caronno Pertusella (VA)
Piazza Vittorio Veneto, 6
E-mail: info@cpmetano.it
Sito: www.elenchitelefonici.info/cpmetano
Sito: www.cpmetano.it
P. Iva 02747290126
inserzionista da altra provincia

F.Lli Bartolomei Di Bartolomei E C. Snc
Pistoia (PT)
Via Gora E Barbatole, 260
Sito: www.elenchitelefonici.info/fllibartolomei
P. Iva 01178340475
inserzionista da altra provincia

Minuterie di precisione

Minuteria Beneventi Ballabio & C. Snc
Carate Brianza (MB)
Via A. Volta 41
Tel. 0362906116
Fax 0362906116
Sito: www.elenchitelefonici.info/minuteriabeneventiballabio1
P. Iva 02528450964
inserzionista da altra provincia

Mobili componibili

Arredamenti Design Center Srl
Calderara Di Reno (BO)
Via Dell'Industria, 1 3
Sito: www.zuenelli.it
P. Iva 04233600263
inserzionista da altra provincia

Mobili componibili/Prod.

Casa Cucina
Leccio Di Reggello (FI)
Via Aretina, 35
Tel. 0558657633
Sito: www.elenchitelefonici.info/casacucina
Sito: www.casa-cucina.com
P. Iva 04266880485
inserzionista da altra provincia

Mobili in genere

Cardin Antonino Di Cardin Maurizio & C.
Cermenate (CO)
Via Negrini, 31
Tel. 031771651
E-mail: arredamenticardinsnc@libero.it
Sito: www.elenchitelefonici.info/arredamenticardin
Sito: www.arredamenticardin.it
P. Iva 01827900133
inserzionista da altra provincia

Masoni Arredamenti.Com Srl
Cascina (PI)
Via Sauro, 107
Tel. 050702621
Fax 050701992
E-mail: arredamenti.com@virgilio.it
Sito: www.elenchitelefonici.info/arredamentimasoni
P. Iva 01549020509
inserzionista da altra provincia

Masoni Arredamenti.Com Srl
Cascina (PI)
Via Sauro, 107
Tel. 050702621
Fax 050701992
E-mail: arredamenti.com@virgilio.it
P. Iva 01549020509
inserzionista da altra provincia

Mm Belussi Srl
Foresto Sparso (BG)
Via San Giuseppe, 57
Tel. 035920490
Fax 035920490
E-mail: mmbelussi@libero.it
Sito: www.elenchitelefonici.info/mmbelussi
P. Iva 02608610164
inserzionista da altra provincia

Pellegrinetti Arredamenti Srl
Capezzano Pianore (LU)
Via Sarzanese, 189
Sito: www.elenchitelefonici.info/arredamentipellegrinetti
P. Iva 01388640466
inserzionista da altra provincia

Pirani Mobili Srl
Gavello Di Bondeno (BO)
Via Comunale, 88
Tel. 0532881607
E-mail: info@piranimobili.it
Sito: www.elenchitelefonici.info/piranimobili
Sito: www.piranimobili.it
P. Iva 01171610387
inserzionista da altra provincia

Mobili, produzione arredamento

Dform Srl
Pasiano Di Pordenone (PN)
Via Gradisca, 1
Tel. 0434611123
Fax 0434603251
E-mail: info@dform.it
Sito: www.elenchitelefonici.info/dform
Sito: www.dform.it
P. Iva 01581550934

Quadrifioglio Sistemi D'Arredo Spa
Basalghelle (TV)
Via Cornare', 12
Tel. 0422756025
Fax 0422756028
E-mail: info@quadrifoglio.com
Sito: www.elenchitelefonici.info/quadrifoglio
Sito: www.quadrifoglio.com
P. Iva 02301560260
inserzionista da altra provincia

Molini

Molino Parri Srl
Sinalunga (SI)
Via Siena Perugia 164
Tel. 0577663636
Sito: www.elenchitelefonici.info/molinoparrisrl
P. Iva 00045930526
inserzionista da altra provincia

Molle/Prod. e Fornit.

Mollificio Cappeller Spa
Cartigliano (VI)
Via Delle Industrie, 32
Tel. 0424597222
Fax 0424829482
E-mail: cappeller@cappeller.it
Sito: www.elenchitelefonici.info/cappeller
Sito: www.cappeller.it
P. Iva 00339100240
inserzionista da altra provincia

Special Springs Srl
Romano D'Ezzelino (VI)
Via Nardi, 124a
E-mail: info@specialsprings.com
Sito: www.elenchitelefonici.info/specialespringssrl
Sito: www.specialsprings.com
P. Iva 01408720249
inserzionista da altra provincia

Montaggi industriali

G.B. Montaggi Di Grusetic Bojan
Schio (VI)
Via San G.Emiliani, 9
Tel. 0445525056
Cell. 0445511329
E-mail: gbmontaggi@msn.com
Sito: www.elenchitelefonici.info/gbmontaggi
P. Iva 02678010246
inserzionista da altra provincia

Laica Montaggi Srl
Fontaniva (PD)
Via Del Beato 23
Tel. 0495940020
Fax 0495949287
E-mail: laicamontaggi@libero.it
P. Iva 03923540284
inserzionista da altra provincia

So.G.I.M. Di Anselmi Ernesto & C. Sas
San Bonifacio (VR)
Via Nazionale, 24d
Tel. 0456104871
Fax 0456107549
E-mail: sogim@libero.it
P. Iva 02954490237
inserzionista da altra provincia

So.G.I.M. Di Anselmi Ernesto & C. Sas
San Bonifacio (VR)
Via Nazionale, 24d
Tel. 0456104871
Fax 0456107549
E-mail: sogim@libero.it
Sito: www.elenchitelefonici.info/sogim
P. Iva 02954490237
inserzionista da altra provincia

Motocicli, scooters, cicli

Autosalone Cavallotti Di Perego Stefiano E Francesco E C. Sas
Monza (MB)
Via Cavallotti, 27
Tel. 039388901
E-mail: motocavallotti@libero.it
Sito: www.elenchitelefonici.info/autosalonecavallotti
P. Iva 00723280962
inserzionista da altra provincia

Ga's Bike
Rozzano (MI)
Via Curiel, 56
Cell. 3487654108
Sito: www.elenchitelefonici.info/gasbike
P. Iva 04870200963
inserzionista da altra provincia

Monsters Quad Di Bazzini Loris
Piacenza (PC)
Via Morigi, 2
Tel. 3402143911
E-mail: lorisbazzini@hotmail.it
Sito: www.elenchitelefonici.info/monstersquad
Sito: www.monstersquad.it
P. Iva 02383260185
inserzionista da altra provincia

Motor & Bike Di Benefiorti Daniele E Paolo Snc
Pistoia (PT)
Via Fiorentina, 32
Tel. 0573366040
E-mail: motorbike.motorbike@tin.it
Sito: www.elenchitelefonici.info/motorbike
P. Iva 01170360471
inserzionista da altra provincia

New Planet Scooter Di Ruggieri Riccardo
Sarzana (SP)
Via Terzi, 17
E-mail: newplanetscooter@libero.it
Sito: www.elenchitelefonici.info/newplanetscooter
P. Iva 01310810112
inserzionista da altra provincia

Sbkorse Snc Di Serraino Mirko E Bonora W.
San Lazzaro Di Savena (BO)
Via Emilia, 292
E-mail: info@sbkorse.it
Sito: www.elenchitelefonici.info/sbkorse
Sito: www.sbkorse.it
P. Iva 02816591206
inserzionista da altra provincia

Smartech Moto Srl
Cermenate (CO)
Via Montescordo, 27/A
Tel. 031774247
E-mail: info@dainesecomo.com
Sito: www.dainesecomo.com
P. Iva 02451210138
inserzionista da altra provincia

Tecnomoto Srl
Massa (MS)
Via Dorsale, 8 A
Tel. 0585254245
E-mail: info@tecnomoto.net
Sito: www.elenchitelefonici.info/tecnomotosrl
P. Iva 00379470453
inserzionista da altra provincia

Motoriduttori

Emme-Gi Srl
Bregnano (CO)
Via Milano, 54 A
E-mail: info@emme-gi.org
Sito: www.elenchitelefonici.info/emmegi
P. Iva 00656080074
inserzionista da altra provincia

Musei

La Piccola Miniera
Porto Azzurro (LI)
Via Provinciale Est
Tel. 056595350
Fax 0565920961
E-mail: info@lapiccolaminiera.it
Sito: www.elenchitelefonici.info/lapiccolaminiera
Sito: www.lapiccolaminiera.it
P. Iva 01665100499
inserzionista da altra provincia

Navigazione marittima

Onda Anomala Afifitto Noleggio Imbarcazioni Spiaggia Della Curnea
Bonassola (SP)
Piazza Della Chisa, 3
Cell. 3470088730
Sito: www.elenchitelefonici.info/ondaanomala
P. Iva 01355250117
inserzionista da altra provincia

Vela Giovane Charter Di Bertieri Arcangelo
Portovenere (SP)
Via Della Liberta', 207
Tel. 01871865684
Sito: www.elenchitelefonici.info/velagiovane
P. Iva 00970490116
inserzionista da altra provincia

Noleggi vari non compresi in altra voce

Dbl Autonoleggi
Capannori (LU)
Via Romana, 179
Tel. 0583443107
E-mail: info@dblautonoleggi.it
Sito: www.elenchitelefonici.info/dblautonoleggi
Sito: www.dblautonoleggi.it
P. Iva 01764130462
inserzionista da altra provincia

Notai

Besana Dr. Francesco
Viadana (MN)
Via Sanfelice, 47
Tel. 0375781103
Fax 0375830803
E-mail: fbesana@notariato.it
Sito: www.elenchitelefonici.info/studionotarilebesana
P. Iva 00230460206
inserzionista da altra provincia

Domenico Polito Notaio E Partners
Borgomanero (NO)
Via Dei Mille, 17
E-mail: info@notaiodomenicopolito.it
Sito: www.elenchitelefonici.info/domenicopolitoepartners1
P. Iva 02099070035
inserzionista da altra provincia

Domenico Polito Notaio E Partners
Borgomanero (NO)
Via Dei Mille, 17
E-mail: info@notaiodomenicopolito.it
Sito: www.elenchitelefonici.info/notaiodomenicopolito2
P. Iva 02099070035
inserzionista da altra provincia

Domenico Polito Notaio E Partners
Borgomanero (NO)
Via Dei Mille, 17
E-mail: info@notaiodomenicopolito.it
Sito: www.elenchitelefonici.info/notaiodomenicopolitoepartners
P. Iva 02099070035
inserzionista da altra provincia

Domenico Polito Notaio E Partners
Borgomanero (NO)
Via Dei Mille, 17
E-mail: info@notaiodomenicopolito.it
Sito: www.elenchitelefonici.info/notaiodomenicopolito1
P. Iva 02099070035
inserzionista da altra provincia

Dott. Letterio Claudio Scordo
Cerro Maggiore (MI)
Via Dante, 35
Tel. 0239461771
Cell. 0297249397
Fax 0239669409
E-mail: lscordo@notariato.it
Sito: www.elenchitelefonici.info/notaioscordoletterio
P. Iva 05239920829
inserzionista da altra provincia

Profi. Augusto Chizzini
Viadana (MN)
Via Cavallotti, 17
Tel. 0375781877
Fax 0375780077
E-mail: viadana@notaiochizzini.it
Sito: www.elenchitelefonici.info/viadanotaiochizzini
P. Iva 02084560206
inserzionista da altra provincia

Odontoiatria, attrezzature

Centro Di Odontoiatria E Stomatologia
Pistoia (PT)
Via Luca Signorelli, 5 7
Tel. 057329068
E-mail: segreteria@cioesse.it
Sito: www.elenchitelefonici.info/centroodontoiatriaestomatologiapistoia
Sito: www.centroodontoiatriaestomatologiapistoia.it
P. Iva 01010410478
inserzionista da altra provincia

Centro Di Odontoiatria E Stomatologia
Pistoia (PT)
Via Luca Signorelli, 5 7
Tel. 057329068
E-mail: segreteria@cioesse.it
Sito: www.centroodontoiatriaestomatologiapistoia.it
P. Iva 01010410478
inserzionista da altra provincia

Officine meccaniche

Autofificina Mazzei Di Socci Simone E C.Sas
Scandicci (FI)
Via Dei Rossi, 53 Int
Tel. 055254786
E-mail: simone.socci@gmail.com
Sito: www.elenchitelefonici.info/autofficinamazzei
P. Iva 05589950483
inserzionista da altra provincia

Autofificina Mazzei Di Socci Simone E C.Sas
Scandicci (FI)
Via Dei Rossi, 53 Int
Tel. 055254786
E-mail: simone.socci@gmail.com
P. Iva 05589950483
inserzionista da altra provincia

Barbaro Carlo & C. Snc
Ombriano Di Crema (CR)
Via Rossignoli, 26
Tel. 037331880
Fax 037331880
E-mail: barbarocarloecsnc@alice.it
Sito: www.elenchitelefonici.info/barbarocarloecsnc
P. Iva 00102910197
inserzionista da altra provincia

Barbaro Carlo & C. Snc
Ombriano Di Crema (CR)
Via Rossignoli, 26
Tel. 037331880
Fax 037331880
E-mail: barbarocarloecsnc@alice.it
Sito: www.elenchitelefonici.info/barbarocarloecsnc1
P. Iva 00102910197
inserzionista da altra provincia

Corbinelli Fabrizio
Montelupo Fiorentino (FI)
Via Dell'Artigianato, 3
Cell. 3294121749
E-mail: fabrizio.corbinelli@gmail.com
Sito: www.corbinelli.fabrizio.com
P. Iva 04220870481
inserzionista da altra provincia

Dm Costruzioni Meccaniche Snc Di Doniselli Stefiano E C.
Senago (MI)
Via Dell'Artigianato, 23
Tel. 029982223
Fax 0299108063
E-mail: dmbollate@tin.it
Sito: www.elenchitelefonici.info/dmcostruzionimeccaniche
P. Iva 12086150153
inserzionista da altra provincia

Euromeccanica Group Spa
Rosa' (VI)
Via Ca Diedo, 101
Sito: www.elenchitelefonici.info/euromeccanica
Sito: www.euromeccanica.net
P. Iva 01989860240
inserzionista da altra provincia

Industrie Ferraro Spa
Meledo Di Sarego (VI)
Via Crestani, 18
E-mail: info@lmf.it
Sito: www.elenchitelefonici.info/ferrarogroup
Sito: www.ferrarogroup.eu
P. Iva 01904810247
inserzionista da altra provincia

M.A.I.R.R. Srl
Montaletto Di Cervia (RA)
Via Del Lavoro, 33
Tel. 0544965012
Fax 0544965237
E-mail: mairr@cervia.com
Sito: www.elenchitelefonici.info/mairr
Sito: www.mairr.com
P. Iva 02037950397
inserzionista da altra provincia

Nuova Omag Srl
Pero (MI)
Via Fratelli Bandiera, 7 9
Tel. 0238100263
E-mail: nuovaomag@tiscali.it
Sito: www.elenchitelefonici.info/nuovaomag1
Sito: www.nuovaomag.it
P. Iva 05001990158
inserzionista da altra provincia

Ofificina Meccanica Oral Srl
Modena (MO)
Via Nicolo' Biondo, 247
Tel. 059332032
Cell. 059335654
Fax 059828361
Sito: www.elenchitelefonici.info/officinameccanicaoralsrl
P. Iva 00471020362
inserzionista da altra provincia

Ofificine Crestani Spa
Arcole (VR)
Via Legnaghese, 2
Tel. 0456144044
Fax 0456144010
E-mail: info@offcrestani.it
Sito: www.elenchitelefonici.info/offcrestani
Sito: www.offcrestani.it
P. Iva 01731410237
inserzionista da altra provincia

Ofificine Meccaniche Zanetti Srl
Vicenza (VI)
Via Del Progresso, 40 42
E-mail: info@officinezanetti.com
Sito: www.elenchitelefonici.info/officinezanetti
Sito: www.officinezanetti.com
P. Iva 00170330245
inserzionista da altra provincia

Sabatelli Luca Autofificina
Sesto Fiorentino (FI)
Via Cadorna, 29
Tel. 055440847
Fax 055440847
E-mail: lucasabatelli@tiscali.it
Sito: www.elenchitelefonici.info/sabatelliluca
P. Iva 04739850487
inserzionista da altra provincia

Sabatelli Luca Autofificina
Sesto Fiorentino (FI)
Via Cadorna, 29
Tel. 055440847
Fax 055440847
E-mail: lucasabatelli@tiscali.it
P. Iva 04739850487
inserzionista da altra provincia

Vercellino Snc Di Ferrara G. & C.
Cameri (NO)
Via Carducci, 38
Tel. 0321518197
Fax 0321616914
Sito: www.elenchitelefonici.info/officinameccanicavercellino
P. Iva 00588500033
inserzionista da altra provincia

Officine meccaniche di precisione

Barbaro Carlo & C. Snc
Ombriano Di Crema (CR)
Via Rossignoli, 26
Tel. 037331880
Fax 037331880
E-mail: barbarocarloecsnc@alice.it
Sito: www.elenchitelefonici.info/barbarocarlosnc
P. Iva 00102910197
inserzionista da altra provincia

Barbaro Carlo & C. Snc
Ombriano Di Crema (CR)
Via Rossignoli, 26
Tel. 037331880
Fax 037331880
Sito: www.elenchitelefonici.info/barbarocarloecsnc2
P. Iva 00102910197
inserzionista da altra provincia

Faedo Silvano
San Pietro Mussolino (VI)
Via Dello Sport
Tel. 0444687394
Fax 0444687394
E-mail: offmeccfaedosilvano@interplanet.it
Sito: www.elenchitelefonici.info/faedosilvano
P. Iva 00792640245
inserzionista da altra provincia

Faedo Silvano
San Pietro Mussolino (VI)
Via Dello Sport
Tel. 0444687394
P. Iva 00792640245
inserzionista da altra provincia

Faedo Silvano
San Pietro Mussolino (VI)
Via Dello Sport
Tel. 0444687394
P. Iva 00792640245
inserzionista da altra provincia

G.G. Di Gualandi G. Snc Di Gualandi C. E Barbara
Anzola Dell'Emilia (BI)
Via I Maggio, 8
Tel. 051732268
Fax 0516507881
E-mail: info@gggualandi.com
Sito: www.elenchitelefonici.info/gggualandi
Sito: www.gggualandi.com
P. Iva 01595501204
inserzionista da altra provincia

Hmv Srl
Pontassieve (FI)
Via Bellini, 17
Tel. 0558328267
E-mail: l.bassilichi@hmvalue.it
Sito: www.elenchitelefonici.info/hmvalue
Sito: www.hmvalue.it
P. Iva 05872260483
inserzionista da altra provincia

Meccanica Industriale Srl
Campiglia Marittima (LI)
Via Dell'Industria, 18
Tel. 0565855881
E-mail: cerbai@meccanicaindustriale.i
t
Sito: www.elenchitelefonici.info/mecc
anicaindustriale
Sito: www.meccanicaindustriale.it
P. Iva 01213780495
inserzionista da altra provincia

Ofificina Mbg Srl
Figline Valdarno (FI)
Via Fabbrini, 79
Tel. 0559859635
E-mail: officinambg@gmail.com
Sito: www.elenchitelefonici.info/offici
nambgsrl
P. Iva 06007410480
inserzionista da altra provincia

Ofificine Meccaniche Dal Zotto Srl Unipersonale
Arsiero (VI)
Via Grumolo, 10
Tel. 0445740641
Fax 0445742287
E-mail: commerciale@officinedalzotto
.it
Sito: www.officinedalzotto.it
P. Iva 03510970241
inserzionista da altra provincia

Paladini Roberto
Piano Di Coreglia (LU)
Via Di Renaio
Sito: www.elenchitelefonici.info/offici
napaladini
P. Iva 01444900466
inserzionista da altra provincia

Oleodinamica

Pk Srl A Socio Unico
Cadriano Di Granarolo Del (BO)
Via A. Costa, 11 2
Sito: www.elenchitelefonici.info/pksrl
P. Iva 00581071206
inserzionista da altra provincia

Oli alimentari e frantoi oleari

Frantoio Il Casone Antico Srl
Vada Rosignano Marittimo (LI)
Via Aurelia Sud, 52
Tel. 0586786162
Cell. 3493007737
Fax 0586786162
E-mail: frantoioilcasoneantico@gmail.
com
Sito: www.elenchitelefonici.info/frant
oioilcasone
Sito: www.frantoioilcasone.it
P. Iva 01675210494
inserzionista da altra provincia

Frantoio Sanminiatese Di Annessi Paolo E C Sas.
San Miniato (PI)
Via Maremmana, 8
Tel. 0571460258
Fax 0571460863
E-mail: info@frantoiosanminiatese.it
Sito: www.elenchitelefonici.info/frant
oiosanminiatese
Sito: www.frantoiosanminiatese.it
P. Iva 01284670500
inserzionista da altra provincia

Frantoio Sanminiatese Di Annessi Paolo E C Sas.
San Miniato (PI)
Via Maremmana, 8
Tel. 0571460258
Fax 0571460863
E-mail: info@frantoiosanminiatese.it
Sito: www.frantoiosanminiatese.it
P. Iva 01284670500
inserzionista da altra provincia

Oli minerali

Organizzazione Petroli Malatesta Srl
Piazza Al Serchio (LU)
Localita' Colognola
Tel. 0583696087
Sito: www.elenchitelefonici.info/opm
P. Iva 00283750461
inserzionista da altra provincia

Onoranze funebri

Agenzia Antonio Pirovano Srl
Cinisello Balsamo (MI)
Via Aleramo, 29
Tel. 026127520
Sito: www.elenchitelefonici.info/agen
ziaantoniopirovano
P. Iva 02153310962
inserzionista da altra provincia

Agenzia Funebre Marinelli Di P. E A. Mar
Pesaro (PU)
Via Del Governatore, 4 1
Sito: www.elenchitelefonici.info/agen
ziafunebremarinelli
P. Iva 02486000413
inserzionista da altra provincia

Agenzia Funebre Pedreschi Giuliana E C. Snc
Castelnuovo Di Garfagnana (LU)
Via Nicola Fabrizi, 4 C
Tel. 058362449
Sito: www.elenchitelefonici.info/pedre
schigiuliana
P. Iva 01171410465
inserzionista da altra provincia

Antica Rosa Di Cavini Paolo E Serra Gianluca Snc
Ozzano Dell'Emilia (BO)
Viale 2 Giugno, 19
Tel. 051797470
E-mail: info@anticarosa.com
Sito: www.elenchitelefonici.info/antic
arosa
Sito: www.anticarosa.com
P. Iva 01858671207
inserzionista da altra provincia

Arciconfraternita Della Misericordia Di Prato
Prato (PO)
Via Del Seminario, 26
Tel. 05746096
Sito: www.elenchitelefonici.info/arcic
onfraternita
P. Iva 00235490976
inserzionista da altra provincia

Asm Onoranze Funebri Asm Srl
Rovigo (RO)
Via Dante Alighieri, 4
Tel. 0425396711
Fax 0425410219
E-mail: ooff@asmon.it
Sito: www.elenchitelefonici.info/onor
anzefunebriasmsrl
P. Iva 01422500296
inserzionista da altra provincia

Ballarini Aurelio & Alberto Snc
Gragnano Trebbiense (PC)
Via Don Milani 27
E-mail: ballaro_pc@libero.it
Sito: www.elenchitelefonici.info/ballar
iniaurelioealberto
P. Iva 00976500330
inserzionista da altra provincia

Ballarini Aurelio & Alberto Snc Impresa Funebre
Gragnano Trebbiense (PC)
Via Don Milani 27
Tel. 0523787802
E-mail: ballaro_pc@libero.it
Sito: www.elenchitelefonici.info/ballar
iniaurelio
P. Iva 00976500330
inserzionista da altra provincia

Boselli Onoranze Funebri
Poggio Rusco (MN)
Via Cappi, 15 B
E-mail: bosellionoranzefunebri@gmail
.com
Sito: www.elenchitelefonici.info/bosel
lionoranzefunebri
Sito: www.bosellionf.it
P. Iva 02240150207
inserzionista da altra provincia

Bramati Srl
Gorgonzola (MI)
Via Parini, 50
E-mail: info@bramationoranze.it
Sito: www.elenchitelefonici.info/bram
ationoranze
Sito: www.bramationoranze.it
P. Iva 10798360151
inserzionista da altra provincia

Capitani Srl
Vertemate Con Minoprio (CO)
Via Raimondi, 11
Tel. 031900200
Fax 031901111
Sito: www.elenchitelefonici.info/capit
anisrl
P. Iva 02038690133
inserzionista da altra provincia

Capitani Srl
Vertemate Con Minoprio (CO)
Via Raimondi, 11
Tel. 031900200
Fax 031901111
E-mail: capitani.of@libero.it
Sito: www.elenchitelefonici.info/capit
anisrl1
P. Iva 02038690133
inserzionista da altra provincia

Casagrande Giuseppe
Marostica (VI)
Via Giovanni Xxiii, 6 A
Tel. 042475802
E-mail: elena.pozzato@tiscali.it
P. Iva 03054320241
inserzionista da altra provincia

Centro Funerario Comasco Snc Di Casarin Luciano E Lai Francesco
Albavilla (CO)
Via Volta, 3
Tel. 0313353132
Fax 0313353132
E-mail: centrofunerariocomasco@alic
e.it
Sito: www.elenchitelefonici.info/centr
ofunerariocomasco
P. Iva 03225810138
inserzionista da altra provincia

De Tofifiol Di Fattor Alma & C. Snc
Agordo (BL)
Via 27 Aprile, 62
Tel. 043762266
E-mail: detoffol@libero.it
Sito: www.elenchitelefonici.info/detof
fol
P. Iva 00792230252
inserzionista da altra provincia

Ditta Antonio Pirovano Srl
Cinisello Balsamo (MI)
Via Aleramo, 29
Tel. 026127520
Fax 026128585
E-mail: antoniopirovano@libero.it
Sito: www.elenchitelefonici.info/anton
iopirovano
Sito: www.antoniopirovano.info
P. Iva 02153310962
inserzionista da altra provincia

Ditta Cav. Ufifi. O. Golfieri Srl
Bologna (BO)
Via G. Petroni 18 20
Tel. 051228622
Cell. 051224838
E-mail: info@golfieri.com
Sito: www.elenchitelefonici.info/dittac
avuffgolfieri
Sito: www.golfieri.com
P. Iva 00318160371
inserzionista da altra provincia

Felisatti Onoranze Funebri Srl
Copparo (FE)
Via Mazzini, 16
Tel. 0532860038
E-mail: onfunfelisatti@gmail.com
Sito: www.elenchitelefonici.info/felisa
ttionoranzefunebri
Sito: www.felisattionoranzefunebri.it
P. Iva 00363980384
inserzionista da altra provincia

Fenati Giorgio Ditta
Alfonsine (RA)
Corso Garibaldi, 54
Tel. 054481230
P. Iva 01416350393
inserzionista da altra provincia

F.Lli Masini Di Masini & C. Snc
Galliate (NO)
Via Varallino, 8
Tel. 0321807961
E-mail: fllimasini@libero.it
Sito: www.elenchitelefonici.info/fllimasini
P. Iva 00569010036
inserzionista da altra provincia

Franceschelli Srl
Casalecchio Di Reno (BO)
Via Mazzini, 47
E-mail: franceschellisrl@tiscali.it
Sito: www.elenchitelefonici.info/franceschelli
Sito: www.franceschelli.it
P. Iva 00156320376
inserzionista da altra provincia

Giorgio Boccaccini
Comacchio (FE)
Via Xx Settembre, 5
Tel. 0533313155
E-mail: boccaccini2005@libero.it
Sito: www.elenchitelefonici.info/onoranzefunebriboccaccini
Sito: www.onoranzefunebriboccaccini.it
P. Iva 00001250380
inserzionista da altra provincia

I.F.G. Guglielmi Di Guglielmi Adriano & C. Snc
Costabissara (VI)
Via Fiume, 14
Tel. 0444971044
E-mail: info@ifgguglielmi.it
Sito: www.elenchitelefonici.info/ifgguglielmi
Sito: www.ifgguglielmi.it
P. Iva 01775520248
inserzionista da altra provincia

Impresa Edile Caprai Luigi & Di Dio Alessandro Snc
Rosignano Solvay (LI)
Via Aurelia, 344 E
E-mail: capraiedidio.snc@fastwebnet.it
Sito: www.elenchitelefonici.info/capraiedidio
P. Iva 01528540493
inserzionista da altra provincia

Impresa Funebre Caprai Luigi & Di Dio Alessandro Snc
Rosignano Marittimo (LI)
Via Aurelia, 344 E
E-mail: capraiedidio.snc@fastwebnet.it
Sito: www.elenchitelefonici.info/impreafunebrecapraididio
P. Iva 01528540493
inserzionista da altra provincia

Impresa Funebre Caprai Luigi & Di Dio Alessandro Snc
Rosignano Marittimo (LI)
Via Aurelia, 344 E
E-mail: capraiedidio.snc@fastwebnet.it
P. Iva 01528540493
inserzionista da altra provincia

Impresa Funebre Crippa Srl
Lurago D'Erba (CO)
Piazzale San Rocco, 6
E-mail: crippaif@libero.it
Sito: www.elenchitelefonici.info/impresafunebrecrippasrl
Sito: www.paginegialle.it/crippaimpfunebre
P. Iva 01562400133
inserzionista da altra provincia

Impresa Funebre Crippa Srl
Barzano' (LC)
Via G. Sirtori, 29
Tel. 039955360
Fax 0399540336
E-mail: crippaif@libero.it
Sito: www.elenchitelefonici.info/crippasrl
Sito: www.paginegialle.it/crippaimpfunebre
P. Iva 01562400133
inserzionista da altra provincia

Impresa Funebre Curti Snc
Alte Ceccato (VI)
Via Trieste 10
Tel. 0444696545
Fax 0444491767
E-mail: impresacurti@libero.it
Sito: www.elenchitelefonici.info/impresacurti
P. Iva 02463120242
inserzionista da altra provincia

Impresa Funebre Ferretti Di Volpi Simone
Ponsacco (PI)
Via Di Gello 10
Sito: www.elenchitelefonici.info/impresafunebreferretti
P. Iva 01602450502
inserzionista da altra provincia

Impresa Funebre Francini Bruschi Srl
Pontassieve (FI)
Via Veneto 40
Tel. 0558368197
E-mail: ivan.francini1@tin.it
Sito: www.elenchitelefonici.info/onoranzefunebrifrancinibruschi
Sito: www.onoranzefunebrifrancinibruschi.com
P. Iva 05586260480
inserzionista da altra provincia

Impresa Funebre Frongillo Di Stefiano & Gianlu
Cecina (LI)
Via Marrucci, 30
Tel. 0586680650
Fax 0586680650
E-mail: frongillogianluca@yahoo.it
Sito: www.elenchitelefonici.info/frongillo1
P. Iva 00804890499
inserzionista da altra provincia

Impresa Funebre Frongillo Di Stefiano & Gianluca Frongillo Snc
Cecina (LI)
Via Marrucci, 30
Tel. 0586680650
Fax 0586680650
E-mail: frongillogianluca@yahoo.it
Sito: www.elenchitelefonici.info/frongillo
P. Iva 00804890499
inserzionista da altra provincia

Impresa Pompe Funebri F.Lli Cecchetelli Di Cecchetelli Luigi, Piero & C. Snc
Pergola (PU)
Viale Catria, 8
Sito: www.elenchitelefonici.info/impresapompefunebriflliccechetelli
P. Iva 00332640416
inserzionista da altra provincia

I.R.O.F. Di Ricci Arrigo & C. Snc
Pesaro (PU)
Via Cattaneo, 11
Tel. 072131494
Fax 072131494
Sito: www.elenchitelefonici.info/irofdiricciarrigo1
P. Iva 00318590411
inserzionista da altra provincia

Landriani Srl
Abbiategrasso (MI)
Viale Papa Giovanni Xxiii 32
Tel. 0294963817
Fax 029466280
E-mail: tiziano@landriani.it
Sito: www.elenchitelefonici.info/landrianisrl2
Sito: www.landriani.it
P. Iva 13081720156
inserzionista da altra provincia

Landriani Srl
Abbiategrasso (MI)
Viale Papa Giovanni Xxiii 32
Tel. 0294963817
Fax 029466280
E-mail: tiziano@landriani.it
Sito: www.elenchitelefonici.info/landrianisrl
Sito: www.landriani.it
P. Iva 13081720156
inserzionista da altra provincia

Landriani Srl
Abbiategrasso (MI)
Viale Papa Giovanni Xxiii 32
Tel. 0294963817
Fax 029466280
E-mail: tiziano@landriani.it
Sito: www.elenchitelefonici.info/landrianisrl1
P. Iva 13081720156
inserzionista da altra provincia

Lelli Srl Impresa Funebre Dei F.Lli Lell
Bologna (BO)
Via Marco E. Lepido, 81
E-mail: lellisrl@libero.it
Sito: www.elenchitelefonici.info/lellisrl
Sito: www.lellisrl.com
P. Iva 02607721202
inserzionista da altra provincia

Maccini Srl
Codogno (LO)
Viale Manzoni 4
Tel. 0377424848-424747
Sito: www.elenchitelefonici.info/maccini
P. Iva 03337210987
inserzionista da altra provincia

Magrini & Piacentini Srl
Barga (LU)
Via Dei Frati, 18
Tel. 0583723808
Sito: www.elenchitelefonici.info/magrinepiacentini
P. Iva 02074510468
inserzionista da altra provincia

Marecchia Srl
Novafeltria (PU)
Via D'Azeglio
Tel. 0541922738
Sito: www.elenchitelefonici.info/marecchia
P. Iva 02256250412
inserzionista da altra provincia

Millennium On. Funebri Di Del Valle Ferr
Calvatone (CR)
Via Verdi, 39a
E-mail: ferr1969@life.it
Sito: www.elenchitelefonici.info/onoranzefunebrimillennium
Sito: www.onoranzefunebrimillennium.it
P. Iva 02354950202
inserzionista da altra provincia

O.F. Roman Sas
Conegliano (TV)
Viale Istria, 15
Tel. 0438410513
Cell. 3382553862
Fax 0438420712
E-mail: ofroman@hotmail.it
Sito: www.elenchitelefonici.info/ofroman
Sito: www.ofroman.com
P. Iva 04516290261
inserzionista da altra provincia

On. Fun. Christian De Carlo
Sassuolo (MO)
Via Papa Giovanni Xxxiii, 10
Tel. 3286546486
Fax 0536404025
E-mail: christiandecarlo@alice.it
Sito: www.elenchitelefonici.info/onfunchristiandecarlo
Sito: www.christiandecarlo.it
P. Iva 02210740359
inserzionista da altra provincia

On. Funebri Cardinetti Gianni & Figli Srl
Fossombrone (PU)
Piazza Dante, 20
Tel. 0721715050
E-mail: info@cardinetti.it
Sito: www.elenchitelefonici.info/onoranzefunebricardinetti
P. Iva 02050970413
inserzionista da altra provincia

Onoranze Funebri Ac. Primaria Impresa Di Onoranze Funebri Stinchi
Ravenna (RA)
Via Maggiore, 113
Tel. 054439559
E-mail: ofstinchi@alice.it
Sito: www.elenchitelefonici.info/onoranzefunebristinchi
Sito: www.onoranzefunebristinchi.it
P. Iva 02369780396
inserzionista da altra provincia

Onoranze Funebri Belussi Srl
Foresto Sparso (BG)
Via San Giuseppe, 111
Tel. 035920490
Fax 035920490
E-mail: mmbelussi@libero.it
Sito: www.elenchitelefonici.info/onoranzefunebribelussisrl
P. Iva 03174870166
inserzionista da altra provincia

Onoranze Funebri Bianchi Di Bianchi Luca
Pisa (PI)
Via Pietrasantina, 93
E-mail: luca.bianchi81@tiscali.it
Sito: www.elenchitelefonici.info/bianchionoranzefunebri
Sito: www.bianchionoranzefunebri.com
P. Iva 01635100504
inserzionista da altra provincia

Onoranze Funebri Brambilla Snc
Romano Di Lombardia (BG)
Via Del Maglio, 6
Tel. 0363911248
Sito: www.elenchitelefonici.info/onoranzefunebribrambilla
Sito: www.onoranzefunebribrambilla.it
P. Iva 03353440161
inserzionista da altra provincia

Onoranze Funebri Cappelli Srl
Rimini (RN)
Via Settembrini, 11 A
Tel. 0541383185
Fax 0541383185
E-mail: ofcappellisrl@gmail.com
Sito: www.elenchitelefonici.info/onoranzefunebricappelli
P. Iva 03855540401
inserzionista da altra provincia

Onoranze Funebri Comacchiesi
Comacchio (FE)
Via M. C. Manfrini, 14
E-mail: pbocca@global.it
Sito: www.elenchitelefonici.info/onoranzefunebricomacchiesi
Sito: www.onoranzefunebricomacchiesi.it
P. Iva 01165480383
inserzionista da altra provincia

Onoranze Funebri Da Rugna Denis Di Moresco Franca
Mason Vicentino (VI)
Via Chiesa, 7
Tel. 0424471773
Fax 0424471773
E-mail: info@darugnaonoranzefunebri.it
Sito: www.elenchitelefonici.info/darugnaonoranzefunebri
Sito: www.darugnaonoranzefunebri.it
P. Iva 03061250241
inserzionista da altra provincia

Onoranze Funebri Di G. Ballotta Snc
Piacenza (PC)
Via Taverna, 161
Tel. 0523789096
Cell. 05237125275
E-mail: ofballotta@gmail.com
Sito: www.elenchitelefonici.info/onoranzefunebriballotta
P. Iva 01606410338
inserzionista da altra provincia

Onoranze Funebri E Marmi Tenani Srl
San Giovanni Di Ostellato (FE)
Via Lidi Ferraresi, 176
Tel. 0533604013
E-mail: tenanisrl@alice.it
Sito: www.elenchitelefonici.info/onoranzefunebritenani1
Sito: www.onoranzefunebritenani.com
P. Iva 01505290385
inserzionista da altra provincia

Onoranze Funebri Faccin Fulvio Srl
Schio (VI)
Via Assisi 13
Tel. 0445525764
E-mail: onoranzefaccin@alice.it
Sito: www.elenchitelefonici.info/onoranzefaccin1
P. Iva 03133990246
inserzionista da altra provincia

Onoranze Funebri Faccin Fulvio Srl
Schio (VI)
Via Assisi 13
Tel. 0445525764
E-mail: onoranzefaccin@alice.it
P. Iva 03133990246
inserzionista da altra provincia

Onoranze Funebri Faccin Fulvio Srl
Schio (VI)
Via Assisi 13
Tel. 0445525764
E-mail: onoranzefaccin@alice.it
P. Iva 03133990246
inserzionista da altra provincia

Onoranze Funebri Farina
Ponte A Serraglio (LU)
Via Letizia, 30
Tel. 0583805304
Sito: www.elenchitelefonici.info/onoranzefarina
P. Iva 01408840476
inserzionista da altra provincia

Onoranze Funebri Franceschelli
Casalecchio Di Reno (BO)
Via Mazzini 47
Tel. 051227874
E-mail: franceschellisrl@tiscali.it
Sito: www.elenchitelefonici.info/franceschellisrl
Sito: www.franceschelli.it
P. Iva 00156320376
inserzionista da altra provincia

Onoranze Funebri Galvani Di Galvani Dott. Vittorio
Padiglione Di Tavullia (PU)
Via Antonelli
Tel. 0721478171
E-mail: vittoriogalvani@libero.it
Sito: www.elenchitelefonici.info/onoranzefunebrigalvani
P. Iva 01484750417
inserzionista da altra provincia

Onoranze Funebri Galvani Di Galvani V.
Padiglione Di Tavullia (PU)
Via Antonelli
Tel. 0721478171
E-mail: vittoriogalvani@libero.it
Sito: www.elenchitelefonici.info/onoranzafunebregalvani
P. Iva 01484750417
inserzionista da altra provincia

Onoranze Funebri Ghini Gino Srl
Colle Di Val D'Elsa (SI)
Via Puccini, 6 8
Tel. 0577920602
Fax 0577922953
E-mail: info@ghinigino.it
Sito: www.elenchitelefonici.info/ghinigino
P. Iva 01294160526
inserzionista da altra provincia

Onoranze Funebri Ghini Gino Srl
Colle Di Val D'Elsa (SI)
Via Puccini, 6 8
Tel. 0577920602
Fax 0577922953
E-mail: info@ghinigino.it
P. Iva 01294160526
inserzionista da altra provincia

Onoranze Funebri Ietri
San Giorgio Di Nogaro (UD)
Via Tiziano, 6
Tel. 043165042
Fax 0434621433
E-mail: pompefunebri@ietri.com
Sito: www.elenchitelefonici.info/ietri
Sito: www.pompefunebri.com
P. Iva 01412470302
inserzionista da altra provincia

Onoranze Funebri I.R.O.F.
Pesaro (PU)
Via Cattaneo, 11
Tel. 072131494
Fax 072131494
E-mail: info@irof.it
Sito: www.elenchitelefonici.info/irof
Sito: www.irofpesaro.com
P. Iva 00318590411
inserzionista da altra provincia

Onoranze Funebri Mastellari
Codigoro (FE)
Via Pomposa, 108
Tel. 0533711190
E-mail: admin@ofmastellari.it
Sito: www.elenchitelefonici.info/ofmastellari
Sito: www.ofmastellari.it
P. Iva 00955540380
inserzionista da altra provincia

Onoranze Funebri Matteucci
Cascina (PI)
Via Tosco Romagnola, 1566
Tel. 050777479
Sito: www.elenchitelefonici.info/onfunebrimatteucci
P. Iva 01989260508
inserzionista da altra provincia

Onoranze Funebri Matteucci
Cascina (PI)
Via Tosco Romagnola, 1566
Tel. 050777479
P. Iva 01989260508
inserzionista da altra provincia

Onoranze Funebri Matteucci
Casciavola (PI)
Via Tosco Romagnola, 1566
Tel. 050777479
Fax 050777479
E-mail: lucamatteucci63@gmail.com
Sito: www.elenchitelefonici.info/onoranzefunebrimatteucci
Sito: www.onoranzefunebrimatteucci.com
P. Iva 01989260508
inserzionista da altra provincia

Onoranze Funebri Matteucci
Casciavola (PI)
Via Tosco Romagnola, 1566
Tel. 050777479
Fax 050777479
E-mail: lucamatteucci63@gmail.com
Sito: www.onoranzefunebrimatteucci.com
P. Iva 01989260508
inserzionista da altra provincia

Onoranze Funebri Molinella
Molinella (BO)
Via Marconi, 34
Cell. 3276914403
E-mail: lor-elain@live.it
Sito: www.elenchitelefonici.info/onoranzefunebrimolinella
P. Iva 01781000383
inserzionista da altra provincia

Onoranze Funebri Molinella Di Spatola D.
Molinella (BO)
Via Marconi, 34
E-mail: lor-elain@live.it
Sito: www.elenchitelefonici.info/onoranzefunebrimolinella1
P. Iva 01781000383
inserzionista da altra provincia

Onoranze Funebri Para Sante
Villa Verucchio (RN)
Via Casale, 310
Tel. 0541678624
E-mail: ofpara@libero.it
Sito: www.elenchitelefonici.info/onoranzefunebripara
Sito: www.onoranzefunebripara.it
P. Iva 01923460404
inserzionista da altra provincia

Onoranze Funebri Pedroni Srl
Suzzara (MN)
Via Luppi Menotti, 9a
Tel. 0376531205
Fax 0376535613
E-mail: galiottogp@alice.it
Sito: www.elenchitelefonici.info/pedroni
P. Iva 00140250200
inserzionista da altra provincia

Onoranze Funebri "reale"
Portogruaro (FE)
Via Cacciatori Delle Alpi, 7
Cell. 3387402228
E-mail: onoranzefunebri@assistenzareale.com
Sito: www.elenchitelefonici.info/onoranzefunebrireale
Sito: www.assistenzareale.com
P. Iva 03318320367
inserzionista da altra provincia

Onoranze Funebri Santangiolina Di Galluzzi Angelo
S.Angelo Lodigiano (LO)
Via F.Lli Cairoli 30
Tel. 0371934469
Sito: www.elenchitelefonici.info/santangiolina
P. Iva 08231940159
inserzionista da altra provincia

Onoranze Funebri Schiavi Srl
Piacenza (PC)
Via Morigi, 28 A
Tel. 0523757480
E-mail: impresa.schiavi@libero.it
Sito: www.elenchitelefonici.info/schiavisrl
P. Iva 01415740339
inserzionista da altra provincia

Onoranze Funebri Sgarzi
Zola Predosa (BO)
Via Calari, 12
Cell. 3388363244
Sito: www.elenchitelefonici.info/onoranzefunebrisgarzi
P. Iva 02674731209
inserzionista da altra provincia

Onoranze Funebri Snc Di Di Gloria E Fraschini
Ponte Lambro (CO)
Via Volta, 3
Tel. 031611079
E-mail: o.f.snc@alice.it
Sito: www.elenchitelefonici.info/onoranzefunebrierba
Sito: www.onoranzefunebrierba.IT
P. Iva 03117020135
inserzionista da altra provincia

Onoranze Funebri Snc Di Salvatore Di Gloria E Luigi Freschini
Ponte Lambro (CO)
Via Volta, 3
Tel. 031611079
E-mail: o.f.snc@alice.it
Sito: www.elenchitelefonici.info/onoranzefunebrierba1
Sito: www.onoranzefunebrierba.it
P. Iva 03117020135
inserzionista da altra provincia

Onoranze Funebri Tassinari Di Brusconi Liana
Cesenatico (FC)
Via Cesenatico 283 A
Cell. 3384136600
E-mail: onoranzetassinari@gmail.com
Sito: www.elenchitelefonici.info/onoranzefunebritassinari
Sito: www.agenziafunebretassinari.it
P. Iva 03879520405
inserzionista da altra provincia

Onoranze Funebri Umana Sas
Fano (PU)
Viale Vittorio Veneto, 5
Tel. 0721824540
E-mail: info@umanauno.191.it
Sito: www.elenchitelefonici.info/umanafano
Sito: www.umanafano.it
P. Iva 01180200410
inserzionista da altra provincia

Onoranze Funebri Vaccari
Molinella (BO)
Via Mazzini,
Tel. 051881592
E-mail: alessandro.1974@live.it
Sito: www.elenchitelefonici.info/onoranzefunebrivaccari1
Sito: www.onoranzefunebrivaccari.it
P. Iva 01587801208
inserzionista da altra provincia

Onoranze Funebri Villa Delio E Raul
Misano Adriatico (RN)
Via Vivaldi, 8 A
E-mail: raulvilla@libero.it
Sito: www.elenchitelefonici.info/sofav
P. Iva 02709140400
inserzionista da altra provincia

Onoranze Funeri Aguiari Di Aguiari Virgilio E C.
Ariano Nel Polesine (RO)
Via Trevisan, 7 A
E-mail: onoranzeaguiari@libero.it
Sito: www.elenchitelefonici.info/onoranzeaguiari
Sito: www.onoranzeaguiari.it
P. Iva 01332340296
inserzionista da altra provincia

Ottoboni Marmi Sas Di Zangani P. E C.
Soresina (CR)
Via U. Foscolo, 46
Tel. 0374342469
Fax 0374341220
Sito: www.elenchitelefonici.info/ottobonimarmisas
P. Iva 01040990192
inserzionista da altra provincia

Paglietti Bruno
Spilimbergo (PN)
Via Ippolito Nievo 1
Tel. 042740379
Fax 0427926844
E-mail: info@onoranzepaglietti.it
Sito: www.elenchitelefonici.info/paglettibruno
Sito: www.onoranzepaglietti.it
P. Iva 00201470937

Paianini Di Magnani Teresa
Pesaro (PU)
Via Belgioso, 70 72 74
Tel. 0721410097
Sito: www.elenchitelefonici.info/onoranzefunebripaianini
P. Iva 00924730419
inserzionista da altra provincia

Pedrini Onoranze Funebri
Grassobbio (BG)
Viale Europa 32
Tel. 035525129
Fax 0354233063
Sito: www.elenchitelefonici.info/onoranzefunebripedrini
P. Iva 00389200163
inserzionista da altra provincia

Pompe Funebri Associate San Marco Srl
Pordenone (PN)
Vial Rotto 16
E-mail: info@pfasanmarco.it
Sito: www.elenchitelefonici.info/pfasanmarco
P. Iva 01401310931

Pompe Funebri De Pedrini Srl
Oleggio (NO)
Via Parco Mazza 6
Tel. 032191214
E-mail: depedriniof@libero.it
Sito: www.elenchitelefonici.info/depedrinionoranzefunebri
P. Iva 01929080032
inserzionista da altra provincia

Rizzo Nello Onoranze Funebri
Boara Polesine (RO)
Via Curtatone, 133
Tel. 0425485635
Fax 0425485635
E-mail: ofrizzo@libero.it
Sito: www.elenchitelefonici.info/rizzonelloof
Sito: www.onoranzefunebririzzonello.com
P. Iva 04064200282
inserzionista da altra provincia

Rofifia Snc Di Rofifia Marco E Fabio
Casalmaggiore (CR)
Via Azzo Porzio, 79
Tel. 037542114
E-mail: roffiagp@gmail.com
Sito: www.elenchitelefonici.info/onfunroffia
P. Iva 00102000197
inserzionista da altra provincia

Servizi Pozzoli Srl
Lentate Sul Seveso (MB)
Via Milano, 3
Tel. 0362560474
Fax 0362542326
E-mail: servizipozzoli@tiscali.it
Sito: www.elenchitelefonici.info/servizipozzoli
P. Iva 04887760967
inserzionista da altra provincia

S.O.C.A.F. Srl
Caronno Pertusella (VA)
Corso Della Vittoria, 180
Tel. 02965128
E-mail: socafsrl@gmail.com
Sito: www.elenchitelefonici.info/socafsrl
P. Iva 01899330128
inserzionista da altra provincia

S.O.F.A.V. Srl
San Clemente (RN)
Via Tavoleto, 93b
E-mail: sofavsrl@alice.it
Sito: www.elenchitelefonici.info/sofavsrl
P. Iva 02709140400
inserzionista da altra provincia

S.O.F.A.V. Srl
San Clemente (RN)
Via Tavoleto, 93b
P. Iva 02709140400
inserzionista da altra provincia

So.G.O.F. Di Canavesi L. E C. Snc
Tradate (VA)
Corso Bernacchi, 107
Tel. 0331811320
E-mail: ofcanavesi@libero.it
Sito: www.elenchitelefonici.info/ofcanavesi
P. Iva 00820840122
inserzionista da altra provincia

Spinabella Snc Di Borelli & Cecchini
Vecchiano (PI)
Via Alessandro, 19 A
E-mail: o.f.spinabella@libero.it
Sito: www.elenchitelefonici.info/spinabella
P. Iva 01092960507
inserzionista da altra provincia

Tenani Srl
Ostellato (FE)
Via Garibaldi, 36
Tel. 0533604013
E-mail: tenanisrl@alice.it
Sito: www.elenchitelefonici.info/onoranzefunebritenani
Sito: www.onoranzefunebritenani.com
P. Iva 01505290385
inserzionista da altra provincia

Vaccari Roberto & C. Snc
Molinella (BO)
Via Vittorio Veneto, 1
Tel. 051881592
E-mail: alessandro.1974@live.it
Sito: www.elenchitelefonici.info/onoranzefunebrivaccari
P. Iva 01587801208
inserzionista da altra provincia

Venerabile Arciconfiraternita Della Misericordia
Empoli (FI)
Via Cavour, 32
E-mail: info@misericordia.empoli.fi.it
Sito: www.elenchitelefonici.info/misericordiaempli
Sito: www.misericordia.empoli.fi.it
inserzionista da altra provincia

Zorzan & Nevi Snc Di Zorzan Riccardo E C.
Trecate (NO)
Via Gramsci, 53
Sito: www.elenchitelefonici.info/zorzanenevi
P. Iva 02075050035
inserzionista da altra provincia

Ortopedie e articoli sanitari

Ofificina Ortopedica Dott. E. Paoletti Srl
Firenze (FI)
Via Ammirato, 29 R
Tel. 055677007
Fax 055676808
Sito: www.elenchitelefonici.info/dottepaoletti
Sito: www.ortopediapaoletti.it
P. Iva 03281210488
inserzionista da altra provincia

Ortopedie e articoli sanitari/Prod.

Ortopedia Beltrame Srl Di Beltrame Massimo & C.
Melegnano (MI)
Via Delle Begonie, 5 7
E-mail: ortopediabeltramesrl@gmail.com
Sito: www.elenchitelefonici.info/ortopediabeltrame1
P. Iva 10785200154
inserzionista da altra provincia

Ortopedia Sanitaria Luppi Snc
Budrio (BO)
Via Mentana, 11 13
Tel. 051801454
Sito: www.elenchitelefonici.info/ortopediasanitarialuppisnc
P. Iva 00806911202
inserzionista da altra provincia

Sanitary Center Snc Di Rosati L E Belardi A.
Montepulciano (SI)
Via Mencattelli, 15
Tel. 0578716757
Fax 0578716757
Sito: www.elenchitelefonici.info/sanitarycenter
P. Iva 00970190526
inserzionista da altra provincia

Osteopati

Fabrizio Rovini D.O.
Empoli (FI)
Via Isonzo, 21
Sito: www.elenchitelefonici.info/fabriziorovini
P. Iva 04978820480
inserzionista da altra provincia

Ottica / produzione e fornitura

C.S.O. Srl
Badia A Settimo (FI)
Via Degli Stagnacci, 12 E
Tel. 055722191
Fax 055721557
E-mail: cso@csoitalia.it
Sito: www.elenchitelefonici.info/csosrl
Sito: www.csoitalia.it
P. Iva 00146220488
inserzionista da altra provincia

Gian Group Srl
Santorso (VI)
Via Europa, 41
Tel. 0445640111
Cell. 0455069235
Fax 0445549777
E-mail: info@ginagroup.it
Sito: www.elenchitelefonici.info/giangroupsrl
Sito: www.giangroup.it
P. Iva 03096330240
inserzionista da altra provincia

Ottici

Anzani Group Srl
Mariano Comense (CO)
Piazza Roma, 62
Tel. 031746028
E-mail: info@otticaanzani.it
Sito: www.elenchitelefonici.info/otticaanzani1
Sito: www.otticaanzani.it
P. Iva 02642720136
inserzionista da altra provincia

Anzani Group Srl
Mariano Comense (CO)
Piazza Roma, 62
Tel. 031746028
E-mail: info@otticaanzani.it
Sito: www.elenchitelefonici.info/otticaanzani2
Sito: www.otticaanzani.it
P. Iva 02642720136
inserzionista da altra provincia

Callini Noemi Ottico Optometrista
Busto Arsizio (VA)
Corso Europa 9
Tel. 0331631931
Sito: www.elenchitelefonici.info/callinonoemi
Sito: www.otticacallini.com
P. Iva 02176040125
inserzionista da altra provincia

Centro Ottico Art Vision Di Zanatta & C. Sas
Ponzano Veneto (TV)
Via Roma, 129
Cell. 3469412999
E-mail: artvision2005@libero.it
Sito: www.elenchitelefonici.info/centrootticoartvision
P. Iva 03563750268
inserzionista da altra provincia

Colpo D'Occhio Di Balducci Emanuella
Viserba Di Rimini (RN)
Via Dati, 84
Tel. 0541738026
Fax 0541738026
E-mail: cdo@hotmail.it
Sito: www.elenchitelefonici.info/colpodocchio
P. Iva 03676780400
inserzionista da altra provincia

Dieci Decimi Outlet Srl
Faenza (RA)
Via Mengolina, 33
Tel. 0546646149
Fax 0546675068
E-mail: diecidecimioutlet@libero.it
Sito: www.elenchitelefonici.info/otticadiecidecimioutlet
Sito: www.otticadiecidecimi.com
P. Iva 02218040398
inserzionista da altra provincia

Miavista
Nova Milanese (MB)
Via Olindo Favaron, 68
Tel. 0239104395
E-mail: info@miavista.it
Sito: www.elenchitelefonici.info/miavista
P. Iva 06823740961
inserzionista da altra provincia

Ottica 2000 Snc
Vicenza (VI)
Via Antonini, 124 A
Tel. 0444960157
Fax 0444283470
E-mail: info@ottica2000.it
Sito: www.elenchitelefonici.info/ottica2000
Sito: www.ottica2000.it
P. Iva 01768580241
inserzionista da altra provincia

Ottica 2000 Snc
Vicenza (VI)
Via Antonini, 124 A
Tel. 0444960157
Fax 0444283470
E-mail: info@ottica2000.it
Sito: www.ottica2000.it
P. Iva 01768580241
inserzionista da altra provincia

Ottica 2 Emme Di Morigi Agostino Sas
Savignano Sul Rubicone (FC)
Via Borgo Madonna Rossa, 4 6
Tel. 0541946083
E-mail: info@ottica2emme.it
Sito: www.elenchitelefonici.info/ottica2emme
P. Iva 00955910401
inserzionista da altra provincia

Ottica Bolano Di Bolano Leonardo
Portoferraio (LI)
Via Carducci, 72
Tel. 0565916468
E-mail: info@otticabolano.com
Sito: www.elenchitelefonici.info/otticabolano
Sito: www.otticabolano.com
P. Iva 01647130499
inserzionista da altra provincia

Ottica Bracco 1984 Snc
Volpiano (TO)
Via Umberto I, 12
Tel. 0119881382
Cell. 3475343662
E-mail: info@otticabracco.it
Sito: www.elenchitelefonici.info/otticabracco
P. Iva 09644260011
inserzionista da altra provincia

Ottica Carducci Massimo E C. Sas
San Vincenzo (LI)
Via Roma, 12
Tel. 0565702603
E-mail: otticacarduccimassimo@gmail.com
Sito: www.elenchitelefonici.info/otticacarducci
P. Iva 00362940496
inserzionista da altra provincia

Ottica Dante Di Ferrario Laura & C. Snc
Romano Di Lombardia (BG)
Via Colleoni, 4
Tel. 0363910354
Sito: www.elenchitelefonici.info/otticadante
P. Iva 03740840164
inserzionista da altra provincia

Ottica Foto Vardelli
Roveleto Di Cadeo (PC)
Via Emilia, 167 A
Tel. 0523509016
E-mail: ottica.vardelli@libero.it
Sito: www.elenchitelefonici.info/otticavardelli
P. Iva 00942370339
inserzionista da altra provincia

Ottica - Idea Ottica
Maranello (MO)
Via Claudia Ovest 145/147
Tel. 0536945432
Fax 0536945432
E-mail: ideaotticamaranello@gmail.com
Sito: www.elenchitelefonici.info/gaposstyle
P. Iva 03445530367
inserzionista da altra provincia

Ottica Mannucci Srl
Prato (PO)
Via Roma, 317 B
Tel. 0574633269
Sito: www.elenchitelefonici.info/otticamannucci1
Sito: www.otticamannucci.it
P. Iva 01628160978
inserzionista da altra provincia

Ottica Mannucci Srl
Prato (PO)
Via Roma, 317 B
Tel. 0574633269
Sito: www.otticamannucci.it
P. Iva 01628160978
inserzionista da altra provincia

Ottica Martano Optometria Ottica Foto
Vicenza (VI)
Viale Trieste, 252c
Tel. 0444507030
E-mail: info@otticafotomartano.it
Sito: www.elenchitelefonici.info/ottica martano
P. Iva 00195700240
inserzionista da altra provincia

Ottica Pisa Sas Di Pasqualetti D. & C.
Sesto San Giovanni (MI)
Via Grandi, 134
E-mail: otticapisa@tiscali.it
Sito: www.elenchitelefonici.info/ottica pisa
P. Iva 05047120968
inserzionista da altra provincia

Ottica Ricci Piero Paolo Di Ricci Paolo Piero & C. Snc
Maranello (MO)
Via Claudia, 121
Tel. 0536941859
E-mail: otticariccimaranello@gmail.com
Sito: www.elenchitelefonici.info/ottica riccipierpaolo
P. Iva 03296950367
inserzionista da altra provincia

Ottica Tilli Tilli Giuseppe E Angela Sas
Pontassieve (FI)
Via Garibaldi 18
Tel. 0558368006
E-mail: otticatilli@virgilio.it
Sito: www.elenchitelefonici.info/ottica tilli
P. Iva 04502260484
inserzionista da altra provincia

Ottica Vedano Srl
Vedano Al Lambro (MB)
Via Battisti, 40
Tel. 0392495964
Fax 0392495964
E-mail: ottica.vedano@libero.it
P. Iva 02640570962
inserzionista da altra provincia

Ottica Vedano Srl
Vedano Al Lambro (MB)
Largo Donatori Del Sangue, 5
Tel. 0392495964
Fax 0392495964
E-mail: ottica.vedano@libero.it
Sito: www.elenchitelefonici.info/ottica vedano1
P. Iva 02640570962
inserzionista da altra provincia

Ottici Anzani Group
Mariano Comense (CO)
Piazza Roma, 62
Tel. 031746028
Fax 0313552787
E-mail: info@otticaanzani.it
Sito: www.elenchitelefonici.info/ottica anzani
Sito: www.otticaanzani.it
P. Iva 02642720136
inserzionista da altra provincia

Palestre ginnico-sportive

A.D.S. Libertas Lucky Gym Di Walter Ghezzi
Parabiago (MI)
Via Carso, 3
Tel. 0331556720
E-mail: gimwalter@libero.it
Sito: www.elenchitelefonici.info/libertasluckygym
P. Iva 05301340963
inserzionista da altra provincia

Areafitness Soc.Sportiva Dil. Srls
Viadana (MN)
Via Pangona, 76
Tel. 0375670391
Cell. 3381628113
E-mail: salvatoresalamone@hotmail.it
Sito: www.elenchitelefonici.info/areafitness
P. Iva 02379490200
inserzionista da altra provincia

Four Fitness Srl Società Sportiva Dilettantistica
Pisa (PI)
Via Canizzaro, 24
Tel. 050985699
E-mail: benesserepisano@alice.it
Sito: www.elenchitelefonici.info/fourfitnesssrl
P. Iva 01967500503
inserzionista da altra provincia

Kaleidosport & Cultura A.P.S.
Bovisio Masciago (MB)
Via C.Colombo, 2a
E-mail: info@kaliedossport.it
Sito: www.elenchitelefonici.info/kaleidosport
Sito: www.kaleidosport.it
inserzionista da altra provincia

Magnum Club Soc. S.D. Srl
Santa Maria A Monte (PI)
Via Pregiuntino, 13
Tel. 0587706862
Sito: www.elenchitelefonici.info/magnumclub
P. Iva 01706280508
inserzionista da altra provincia

Palestra 4 Fitness
Pontassieve (FI)
Viale Hanoi, 14
Tel. 0558315104
E-mail: palestra4fitness@hotmail.com
Sito: www.elenchitelefonici.info/palestra4fitness
P. Iva 05963220487
inserzionista da altra provincia

Palladium Gym A.S.D.
Cascina (PI)
Via Friuli, 10 12
Tel. 050703656
E-mail: palestrapalladium@yahoo.it
Sito: www.elenchitelefonici.info/palestrapalladium
inserzionista da altra provincia

Palladium Gym A.S.D.
Cascina (PI)
Via Friuli, 10 12
Tel. 050703656
E-mail: palestrapalladium@yahoo.it
inserzionista da altra provincia

Posatura E Salute
Albairate (MI)
Tenuta Mercatutto, 1
Tel. 3498447530
E-mail: fabio.pesenti@posturaesalute.it
Sito: www.elenchitelefonici.info/posturaesalute
Sito: www.posturaesalute.it
P. Iva 07833240968
inserzionista da altra provincia

Societa' Sportiva Dil. Four Fitness Srl
Pisa (PI)
Via Canizzaro, 24
Tel. 050985699
E-mail: benesserepisano@alice.it
Sito: www.elenchitelefonici.info/fourfitness
P. Iva 01967500503
inserzionista da altra provincia

Palificazioni

Panificio Panipast Sas Di Morelli S. & C.
Bareggio (MI)
Via San Giovanni 1
Tel. 0290276055
E-mail: panificiopanipast@libero.it
Sito: www.elenchitelefonici.info/panificiopanipast1
P. Iva 10472650158
inserzionista da altra provincia

Pallets

Pallets Srl
Prato (PO)
Via Borgo Casale, 170 2
Tel. 0574815888
Fax 0574668174
E-mail: palletssrl@tiscali.it
Sito: www.elenchitelefonici.info/palletssrl
Sito: www.palletssrl.it
P. Iva 01885430973
inserzionista da altra provincia

Panifici, attrezzature

Grano Vivo Srl
Lonate Pozzolo (VA)
Via Adua 27
Tel. 0331668148
Fax 0331300577
E-mail: info@granovivo.it
Sito: www.elenchitelefonici.info/granovivo5
Sito: www.granovivo.it
P. Iva 01215710128
inserzionista da altra provincia

Grano Vivo Srl
Lonate Pozzolo (VA)
Via Adua 27
Tel. 0331668148
Fax 0331300577
E-mail: info@granovivo.it
Sito: www.elenchitelefonici.info/granovivo3
Sito: www.granovivo.it
P. Iva 01215710128
inserzionista da altra provincia

Grano Vivo Srl
Lonate Pozzolo (VA)
Via Adua 27
Tel. 0331668148
Fax 0331300577
E-mail: info@granovivo.it
Sito: www.elenchitelefonici.info/granovivo1
Sito: www.granovivo.it
P. Iva 01215710128
inserzionista da altra provincia

Grano Vivo Srl
Lonate Pozzolo (VA)
Via Adua 27
Tel. 0331668148
Fax 0331300577
E-mail: info@granovivo.it
Sito: www.elenchitelefonici.info/granovivo2
Sito: www.granovivo.it
P. Iva 01215710128
inserzionista da altra provincia

Grano Vivo Srl
Lonate Pozzolo (VA)
Via Adua 27
Tel. 0331668148
Fax 0331300577
E-mail: info@granovivo.it
Sito: www.elenchitelefonici.info/granovivo
Sito: www.granovivo.it
P. Iva 01215710128
inserzionista da altra provincia

Il Nuovo Fornaio Snc Di Giambastiani Italo E Nicola
Capannori (LU)
Piazza Don Carlo Matteoni, 5
Tel. 0583407730
E-mail: matinico@alice.it
Sito: www.elenchitelefonici.info/ilnuovofornaio
P. Iva 01618570467
inserzionista da altra provincia

Panificio Da Pierina
Monte San Quirico (LU)
Via Provinciale Sant'Alessio, 299
Tel. 0583342563
Fax 0583342563
Sito: www.elenchitelefonici.info/panificiodapierina
P. Iva 00927350462
inserzionista da altra provincia

Panificio La Spiga Di Innocenti Debora & C. Snc
San Giustino Valdarno (AR)
Vicolo Pratomagno, 19
Cell. 3929322411
Sito: www.elenchitelefonici.info/panificiolaspiga
P. Iva 02019740519
inserzionista da altra provincia

Panificio Marra Snc Di Marra Irene E C.
Piombino (LI)
Via Dell'Ulivo, 2
Tel. 056549458
Sito: www.elenchitelefonici.info/panificiomarra
P. Iva 00853620490
inserzionista da altra provincia

Panificio Miro'
Sant'Anna (LU)
Via Puccini, 205
Tel. 0583316789
Sito: www.elenchitelefonici.info/mirosnc
P. Iva 01951210465
inserzionista da altra provincia

Panificio Panipast Sas Di Morelli S. & C
Bareggio (MI)
Via San Giovanni 1
Tel. 0290276055
E-mail: panificiopanipast@libero.it
Sito: www.elenchitelefonici.info/panificiopniplast
P. Iva 10472650158
inserzionista da altra provincia

Panificio Panipast Sas Di Morelli S. & C.
Bareggio (MI)
Via San Giovanni, 1
Tel. 0290276055
E-mail: panificiopanipast@libero.it
Sito: www.elenchitelefonici.info/panificiopanipast
P. Iva 10472650158
inserzionista da altra provincia

Panificio Perillo Di Rinaldi D. M. & C.
Ponsacco (PI)
Via Genova Z.I. Le Malorie
Tel. 0587734476
E-mail: info@panificioperillo.it
Sito: www.elenchitelefonici.info/panificioperillo
Sito: www.panificioperillo.it
P. Iva 01197150509
inserzionista da altra provincia

Panificio Sant'Agata
Sacile (PN)
Via Borgo Schiavoi, 18
Tel. 043470432
Fax 0434782773
E-mail: panificiosantagata@virgilio.it
Sito: www.elenchitelefonici.info/panificiosantagata
P. Iva 01048220931

Pannelli e pannelli prefabbricati

P.M.T. Spa
Azzano Decimo (PN)
Piazza San Michele Arcangelo, 52
Tel. 0434648132
Fax 0434648132
E-mail: pmt@gruppopmt.it
Sito: www.elenchitelefonici.info/gruppopmt
Sito: www.gruppopmt.it
P. Iva 00073910937

Parafarmacie

Parafiarmacia Dott.Ssa Maria Francesca Boccazzi
Forli' (FC)
Viale Dell'Appennino, 39
Tel. 054335804
Fax 054335804
E-mail: fra.boccazzi@gmail.com
Sito: www.elenchitelefonici.info/parafarmaciamfb
Sito: www.parafarmaciamfb.it
P. Iva 02435980392
inserzionista da altra provincia

Parafiarmacia Dott.Ssa Maria Vittoria Camerra
Vicenza (VI)
Contra' Porta Nova, 53
Tel. 0444327250
Fax 0444327250
E-mail: mavicam@libero.it
Sito: www.elenchitelefonici.info/parafarmaciacamerra
P. Iva 03692160249
inserzionista da altra provincia

Parafiarmacia Dott.Ssa Pesce
Codroipo (UD)
Via Cesare Battisti, 24
Tel. 0432820249
Fax 0432820249
E-mail: marialuciapesce@libero.it
Sito: www.elenchitelefonici.info/parafarmaciadottssapesce
Sito: www.parafarmaciadott.ssapesce.it
P. Iva 01726640939
inserzionista da altra provincia

Parafiarmacia San Mauro Di Dott. Arcangeli Massimiliano
San Mauro Pascoli (FC)
Via Pascoli, 59 C
E-mail: parafarmaciasanmauro@gmail.com
Sito: www.elenchitelefonici.info/parafarmaciasanmauro
P. Iva 03973330404
inserzionista da altra provincia

Parcheggi, garages

Park To Air Srl
Calderara Di Reno (BO)
Via F.Lli Rosselli, 9
Tel. 051726490
Sito: www.elenchitelefonici.info/parktoair
Sito: www.parktoair.it
P. Iva 03039131200
inserzionista da altra provincia

Park To Air Srl
Calderara Di Reno (BO)
Via F.Lli Rosselli, 9
Tel. 051726490
Sito: www.parktoair.it
P. Iva 03039131200
inserzionista da altra provincia

Pareti divisorie e cartongesso

Brilli Interni Di Brilli Giulio
Pontassieve (FI)
Via Doccio, 2
Tel. 0556503837
Cell. 3357142848
Fax 0556503837
E-mail: info@brilliinterni.it
Sito: www.elenchitelefonici.info/brilliinterni
Sito: www.brilliinterni.it
P. Iva 05804450483
inserzionista da altra provincia

Brilli Interni Di Brilli Giulio
Pontassieve (FI)
Via Doccio, 2
Tel. 0556503837
Cell. 3357142848
Fax 0556503837
E-mail: info@brilliinterni.it
P. Iva 05804450483
inserzionista da altra provincia

Frangini Alessandro
Campiglia Marittima (LI)
Via Piave, 8
Sito: www.elenchitelefonici.info/frangini alessandro
P. Iva 01171040494
inserzionista da altra provincia

Iso.Ter.Mac.Sas Di Mascia Giovanni Lucio
Ambra Di Bucine (AR)
Via Trieste 61
Cell. 3387048077
Sito: www.elenchitelefonici.info/isotermac
P. Iva 01706000518
inserzionista da altra provincia

Leoncini Cristian
Castrocaro Terme E Terra (FC)
Viale Marconi, 57
Tel. 3489228828
Sito: www.elenchitelefonici.info/leoncinicristian
P. Iva 03103990408
inserzionista da altra provincia

Magnani Ivano
Riccione (RN)
Via Murano, 44
E-mail: bbwin@hotmail.com
Sito: www.elenchitelefonici.info/magnaniivano
P. Iva 02045180409
inserzionista da altra provincia

Morini Luciano
Toscanella (BO)
Via Di Mezzo 51
E-mail: lucianomorini@libero.it
Sito: www.elenchitelefonici.info/luciamorini
P. Iva 01709651200
inserzionista da altra provincia

Rio Casa Tua
Rimini (RN)
Via Giarabub, 3
Cell. 3204482223
Sito: www.elenchitelefonici.info/riocasatua1
P. Iva 03883430401
inserzionista da altra provincia

Rio Casa Tua
Rimini (RN)
Via Giarabub, 3
Cell. 3204482223
Sito: www.elenchitelefonici.info/riocasatua2
P. Iva 03883430401
inserzionista da altra provincia

Rio Casa Tua
Rimini (RN)
Via Giarabub, 3
Cell. 3204482223
E-mail: riocasatua@hotmail.it
Sito: www.elenchitelefonici.info/riocasatua10
Sito: www.riocasatua.it
P. Iva 03883430401
inserzionista da altra provincia

Rio Casa Tua
Rimini (RN)
Via Giarabub, 3
Cell. 3204482223
Sito: www.elenchitelefonici.info/riocasatua
P. Iva 03883430401
inserzionista da altra provincia

Parrucche e toupets

Parrucche Hair Point Di Poggi Monica
Ravenna (RA)
Via Ravegnana, 197
Tel. 0544405505
Fax 0544405505
E-mail: info@hairpoint.it
Sito: www.elenchitelefonici.info/hairpoint
Sito: www.hairpoint.it
P. Iva 03700870409
inserzionista da altra provincia

Parrucchieri, attrezzature

Henne' Multishop Da Bianca Di Pellegrini Bianca Maria
Fornaci Di Barga (LU)
Via Della Repubblica, 103
Tel. 0583706061
Sito: www.elenchitelefonici.info/hennemultishop
P. Iva 02195310467
inserzionista da altra provincia

Paste alimentari

Pasta Fresca Franzi Di Iani E Cerri Snc
Lerici (SP)
Via Fornara, 7
Tel. 0187968662
Sito: www.elenchitelefonici.info/pastafrescafranzi
P. Iva 00851650119
inserzionista da altra provincia

Voglie Di Pasta Snc Di Rotelli E Pucci
Sinalunga (SI)
Via Matteotti 34 B
Tel. 0577632038
Sito: www.elenchitelefonici.info/voglidepasta
P. Iva 00961840527
inserzionista da altra provincia

Pasticcerie, confetterie, dolci

Bar Pasticceria Al Gallo Snc Di Girardi F. E Longo M.
Vicenza (VI)
Viale Riviera Berica, 84
E-mail: girardifbf@alice.it
Sito: www.elenchitelefonici.info/baralgallo
P. Iva 02372210241
inserzionista da altra provincia

D.D. & D. Di Davide Busato & C. Snc
Vicenza (VI)
Viale Camisano, 62
Tel. 0444510607
Fax 0444315247
E-mail: pasticceriabusatodavide@gmail.com
Sito: www.elenchitelefonici.info/pasticceriabusatodavide
P. Iva 03683280246
inserzionista da altra provincia

Nuova Bristot Srl Società A Socio Unico
San Gimignano (SI)
Via Di Fugnano, 20
Tel. 0577940506
Fax 0577906740
Sito: www.elenchitelefonici.info/nuovabristot
Sito: www.nuovabristot.com
P. Iva 00646790527
inserzionista da altra provincia

Nuova Bristot Srl Società A Socio Unico
San Gimignano (SI)
Via Di Fugnano, 20
Tel. 0577940506
Fax 0577906740
P. Iva 00646790527
inserzionista da altra provincia

Pasticceria Bellunese Di Deon Damiano
Belluno (BL)
Via Fratelli Rosselli, 160
Tel. 0437943954
Fax 0437943954
E-mail: info@pasticceriabellunese.it
Sito: www.elenchitelefonici.info/pasticceriabellunese
Sito: www.pasticceriabellunese.it
P. Iva 01052990254
inserzionista da altra provincia

Pasticceria Cafifietteria Cioccolateria Soriani
Rimini (RN)
Via Colonna, 19
Tel. 0541384160
E-mail: info@pasticceriasoriani.it
Sito: www.elenchitelefonici.info/pasticceriasoriani
Sito: www.pasticceriasoriani.it
P. Iva 02505640405
inserzionista da altra provincia

Pasticceria Gusella Snc Di Risato Gusell
Cartigliano (VI)
Via Armando Diaz, 8
Tel. 0424590213
E-mail: t.gusella@gmail.com
P. Iva 02388010247
inserzionista da altra provincia

Pasticceria Gusella Snc Di Risato Gusella Tamara E Antonella
Cartigliano (VI)
Via Armando Diaz, 8
E-mail: t.gusella@gmail.com
Sito: www.elenchitelefonici.info/pasticceriagusella
P. Iva 02388010247
inserzionista da altra provincia

Pasticceria Mazzoleni Di Mazzoleni Simona & Gioletta Giuseppe Snc
Abbiategrasso (MI)
Via Palestro 23 25
Tel. 0294969935
Sito: www.elenchitelefonici.info/pasticceriamazzoleni1
P. Iva 12166630157
inserzionista da altra provincia

Pasticceria Mazzoleni Snc Di Mazzoleni
Abbiategrasso (MI)
Via Palestro 23 25
Sito: www.elenchitelefonici.info/pasticceriamazzoleni3
P. Iva 12166630157
inserzionista da altra provincia

Pasticceria Mazzoleni Snc Di Mazzoleni S
Abbiategrasso (MI)
Via Palestro 23 25
Sito: www.elenchitelefonici.info/pasticceriamazzoleni2
P. Iva 12166630157
inserzionista da altra provincia

Pasticceria Ruggini
Pontassieve (FI)
Viale Hanoi, 1
Tel. 0558369268
E-mail: ruggini.nicoletta@live.it
Sito: www.elenchitelefonici.info/pasticceriaruggini
P. Iva 05358990488
inserzionista da altra provincia

Sasha Sas Di Concato Cinzia
Vicenza (VI)
Via P. Calvi, 18
Tel. 0444300732-302467
Cell. 3286967953
E-mail: edorosrl@legalmail.it
Sito: www.elenchitelefonici.info/sashasas
P. Iva 03236460246
inserzionista da altra provincia

Pavimenti legno, gomma

Campanella Pietro
Monsummano Terme (PT)
Via Battisti, 1314
E-mail: pietro.campanella@yahoo.it
Sito: www.elenchitelefonici.info/campanella
P. Iva 01332110475
inserzionista da altra provincia

Cianca Stefiano
Rimini (RN)
Via Neri Da Rimini, 40
Sito: www.elenchitelefonici.info/ciancastefano
P. Iva 02392530404
inserzionista da altra provincia

Erresse Carpets Sas
Calenzano (FI)
Via Della Fogliaia, 21
E-mail: info@erressecarpetssas.com
Sito: www.elenchitelefonici.info/erressecarpetssas1
Sito: www.erressecarpetssas.com
P. Iva 04841890488
inserzionista da altra provincia

Erresse Carpets Sas
Calenzano (FI)
Via Della Fogliaia, 21
Tel. 0558877457
E-mail: info@erressecarpetssas.com
Sito: www.erressecarpetssas.com
P. Iva 04841890488
inserzionista da altra provincia

Erresse Carpets Sas
Calenzano (FI)
Via Della Fogliaia, 21
E-mail: info@erressecarpetssas.com
Sito: www.elenchitelefonici.info/erressecarpetssas
Sito: www.erressecarpetssas.com
P. Iva 04841890488
inserzionista da altra provincia

R.S. Di Terziani Sauro
Quarrata (PT)
Via Fiorentina, 443
Tel. 0573544867
Cell. 3386381881
Fax 0573544867
E-mail: rsterziani@libero.it
Sito: www.elenchitelefonici.info/rsterziani
P. Iva 01258810470
inserzionista da altra provincia

Pavimenti legno, gomma/Prod.

Cora' Domenico & Figli Spa
Altavilla Vicentina (VI)
Via Verona, 1 Fraz. Tavernelle
Tel. 0444372711
Fax 0444372771
E-mail: info@coralegnami.it
Sito: www.elenchitelefonici.info/coralegnami
Sito: www.coralegnami.it
P. Iva 02170820241
inserzionista da altra provincia

Trevisan Luigino & Figli Snc
Vicenza (VI)
Via Basilio Dalla Scola, 128
Tel. 0444501163
Fax 0444315049
E-mail: trevisan_lf@libero.it
P. Iva 02883170249
inserzionista da altra provincia

Pavimenti, rivestimenti

B.M.Z. Di Baron R. E Mozzo L. Snc
Torri Di Quartesolo (VI)
Via Cantarana, 87
E-mail: info@bmzsnc.com
Sito: www.elenchitelefonici.info/bmzsnc
Sito: www.bmzsnc.com
P. Iva 02245770249
inserzionista da altra provincia

De Mosis Di Costaperaria Mose'
Codroipo (RE)
Via Piave, 24
Tel. 0432913564
E-mail: info@demosis.it
Sito: www.elenchitelefonici.info/ioriclaudio
P. Iva 02631380306
inserzionista da altra provincia

Ditta Grilli Giuliano
Sesto Di Carteria Pianoro (BO)
Via Verdi 2
Tel. 051744699
Fax 051744699
Sito: www.elenchitelefonici.info/dittagrilligiuliano
P. Iva 00202431201
inserzionista da altra provincia

Farneti Paola
Forli' (FC)
Viale Italia, 62 64
Tel. 054325736
Sito: www.elenchitelefonici.info/farnetipaola
P. Iva 03261330405
inserzionista da altra provincia

Martini Luciano Snc Di Luciano Martini E
Villorba (TV)
Via Roma, 222 A
E-mail: info@martiniluciano.com
Sito: www.elenchitelefonici.info/martiniluciano
Sito: www.martiniluciano.com
P. Iva 02101240261
inserzionista da altra provincia

Nuova Tecnoposa Srl
Carnago (VA)
Via Roma, 9c
Tel. 031808422
Fax 031808355
E-mail: info@nuovatecnoposa.it
Sito: www.elenchitelefonici.info/nuovatecnoposa
P. Iva 02665930125
inserzionista da altra provincia

Peron Domenico
Schiavon (VI)
Via Brentella, 9 B
P. Iva 00844350249
inserzionista da altra provincia

Peron Domenico
Schiavon (VI)
Via Brentella, 9 B
Tel. 3356094050
P. Iva 00844350249
inserzionista da altra provincia

Peron Domenico
Schiavon (VI)
Via Brentella, 9 B
Sito: www.elenchitelefonici.info/perondomenico
P. Iva 00844350249
inserzionista da altra provincia

Salaroli Spa
Forli' (FC)
Via Balzella, 4 E
Tel. 0543794511
Fax 0543795300
E-mail: info@salaroli.it
Sito: www.elenchitelefonici.info/salaroli
Sito: www.salaroli.it
P. Iva 01204950404
inserzionista da altra provincia

Tonella Loris
Paderno Del Grappa (TV)
Via Giardino, 54
E-mail: info@pavimentiallaveneziana.it
Sito: www.elenchitelefonici.info/pavimentiallaveneziana
Sito: www.pavimentiallaveneziana.it
P. Iva 03199910260
inserzionista da altra provincia

Turetta Giancarlo
Schio (VI)
Via E. Gregori, 7
E-mail: interbus66@tin.it
Sito: www.elenchitelefonici.info/turettagiancarlo
P. Iva 03011170242
inserzionista da altra provincia

Valbonesi Silvano
Gambettola (FC)
Via Capannaguzzo, 324
Sito: www.elenchitelefonici.info/valbonesisilvano
P. Iva 01060610407
inserzionista da altra provincia

Vicano
Pelago (FI)
Loc Massolina 69
Tel. 0558361001
E-mail: vicano@vicano.it
Sito: www.elenchitelefonici.info/vicano
Sito: www.vicano.it
P. Iva 05910150480
inserzionista da altra provincia

Pedagogia / Centri e Studi

Dott. Elisabetta Formaggi
Casciavola Di Cascina (PI)
Viale 2 Giugno, 40
E-mail: e.formaggi@alice.it
Sito: www.elenchitelefonici.info/elisabettaformaggi
P. Iva 01979940507
inserzionista da altra provincia

Pelli, pellami, pellicce

C.F. Pelletterie Srl
Scandicci (FI)
Via Don Lorenzo Perosi, 7
E-mail: cfpelletterie@cfpelletterie.it
Sito: www.elenchitelefonici.info/cfpelletterie
P. Iva 06171160481
inserzionista da altra provincia

Conceria Del Corso Snc
Arzignano (VI)
Corso Matteotti, 74
E-mail: cdc@conceriadelcorso.com
P. Iva 01778520245
inserzionista da altra provincia

F.Lli Bochicchio Snc Di Bochicchio Vito
Vinci (FI)
Via Di San Pantaleo, 108
Tel. 0571568040
Fax 0571568040
E-mail: info@bochicchiocinture.com
Sito: www.elenchitelefonici.info/bochicchiocinture
Sito: www.bochicchiocinture.com
P. Iva 05275790482
inserzionista da altra provincia

Il Puma Srl
Santa Croce Sull'Arno (PI)
Via Emilia Romagna, 5
Tel. 057131904
Fax 057134055
P. Iva 01760230506
inserzionista da altra provincia

Signorin Ilario Srl
Chiampo (VI)
Via Arso, 26
Tel. 0444688059
Fax 0444688428
E-mail: info@signorinilario.com
Sito: www.signorinilario.com
P. Iva 02066310240
inserzionista da altra provincia

Signorin Ilario Srl
Chiampo (VI)
Via Arso, 26
Tel. 0444688059
Fax 0444688428
E-mail: info@signorinilario.com
Sito: www.signorinilario.com
P. Iva 02066310240
inserzionista da altra provincia

Tranceria Biefiffe Di Benvegnu' Filippo
Fiesso D'Artico (VE)
Via Tramazzo, 27 C
Tel. 0415170780
Fax 0415170780
E-mail: tranceriabieffe@libero.it
Sito: www.elenchitelefonici.info/tranceriabieffe
P. Iva 03010250276
inserzionista da altra provincia

Tranc. Gollinucci Di Gollinucci Sandro
San Mauro Pascoli (FC)
Via Villagrappa, 58 T
E-mail: tranceriagollinucci@gmail.com
Sito: www.elenchitelefonici.info/tranceriagollinucci
P. Iva 02677100402
inserzionista da altra provincia

Pellicce/Prod. e Fornit.

Pellicceria Gambillara
Dolo (VE)
Via Dauli 86
Sito: www.gambillara.com
P. Iva 03529220273
inserzionista da altra provincia

Pellicceria Pier Di Carcano Pierluigi
Mariano Comense (CO)
Via San Francesco, 19
Tel. 031750998
Sito: www.elenchitelefonici.info/pellicceriapier
P. Iva 00128470960
inserzionista da altra provincia

Pesca sportiva, allevamenti

Punto Pesca E Di Cattivelli Ilaria
Marina Di Massa (MS)
Via Delle Pinete, 128
Tel. 0585243073
Fax 0585243073
Sito: www.elenchitelefonici.info/puntopescae
P. Iva 01059440451
inserzionista da altra provincia

Sampei Di Lazzeri Francesco
Portoferraio (LI)
Localita' Shinghetta, 28
Tel. 0565944090
E-mail: info@sampeielba.it
Sito: www.sampeielba.it
P. Iva 01304980491
inserzionista da altra provincia

Pescherie

Idea Mare Di Bordin Fabrizio & C. Snc
Bientina (PI)
Via Del Monte Est, 39c D
Tel. 0587714183
Sito: www.elenchitelefonici.info/ideamare
P. Iva 01816200503
inserzionista da altra provincia

Onda Blu
Portogaribaldi (FE)
Via Maggiore Leggero, 60
Sito: www.elenchitelefonici.info/pescheriaondablu
P. Iva 01809180381
inserzionista da altra provincia

Pesci conservati, surgelati

Fish & Co Di Benelli Livia Sas
Borgo A Mozzano (LU)
Via San Giovani Leonardi, 11
Sito: www.elenchitelefonici.info/fishandco
P. Iva 02210990467
inserzionista da altra provincia

Petroli

Masserini Carlo Sas Di Masserini G. & C.
Abbiategrasso (MI)
Via Novara, 53
Tel. 029421644
Cell. 029421645
E-mail: masserinicarlosas@libero.it
Sito: www.elenchitelefonici.info/masserinicarlosas
P. Iva 10906640155
inserzionista da altra provincia

Piadinerie/paninoteche/ pub/birrerie

Alla Casalinga Di Petretti Enrico
Forli' (FC)
Via M. Kolbe, 11
Tel. 0543476434
Fax 0543476614
E-mail: info@allacasalinga.com
Sito: www.elenchitelefonici.info/allacasalinga
Sito: www.allacasalinga.com
P. Iva 04007540406
inserzionista da altra provincia

Bianchi Manuela & C. Sas
Longiano (FC)
Piazza Xiottobre, 2
Cell. 3334611401
E-mail: info@piadineriagradisca.it
Sito: www.elenchitelefonici.info/piadineriagradisca.
Sito: www.piadineriagradisca.it
P. Iva 03400250407
inserzionista da altra provincia

Birreria Jokerman Di Rigotto Luigi
Zane' (VI)
Via Trieste, 213
E-mail: gigijokerman@gmail.com
Sito: www.elenchitelefonici.info/birreriajokerman
P. Iva 01872040249
inserzionista da altra provincia

Birreria Jokerman Di Rigotto Luigi
Zane' (VI)
Via Trieste, 213
E-mail: gigijokerman@gmail.com
P. Iva 01872040249
inserzionista da altra provincia

Burger Store Di Simoni Rita Paola
Monsummano Terme (PT)
Via Dell'Unità, 21
Tel. 057251767
Sito: www.elenchitelefonici.info/burgerstore
Sito: www.facebook.com/pages/burger-store/169409349788466
P. Iva 01364490472
inserzionista da altra provincia

Piattaforme aree

Manzi Giuliano Srl
Rosignano Marittimo (LI)
Stradone Della Torre, 8
E-mail: giuliana@manzigiuliano.it
Sito: www.elenchitelefonici.info/manzigiuliano
Sito: www.manzigiuliano.it
P. Iva 01301660492
inserzionista da altra provincia

Manzi Giuliano Srl
Rosignano Marittimo (LI)
Stradone Della Torre, 8
E-mail: giuliana@manzigiuliano.it
Sito: www.manzigiuliano.it
P. Iva 01301660492
inserzionista da altra provincia

Rozza Domenico
Sant'Angelo Lodigiano (LO)
Via F. Turati Malpensata
Tel. 037190353
Sito: www.elenchitelefonici.info/rozzalattoniere
P. Iva 02150000152
inserzionista da altra provincia

Pietre preziose

Diatrade Srl
Vicenza (VI)
Piazzetta Mons. Lorenzon, 14,12
E-mail: davide@diatradesrl.com
Sito: www.elenchitelefonici.info/diatradesrl
Sito: www.diatradesrl.com
P. Iva 02857990242
inserzionista da altra provincia

Pietre preziose/Lavoraz. e Prod.

Riva Massimiliano
Fino Mornasco (CO)
Via Canali, 5
Tel. 031928307
E-mail: cerellotoreriva@libero.it
Sito: www.elenchitelefonici.info/cesellatoreriva
Sito: www.cesellatoreriva.com
P. Iva 02940980135
inserzionista da altra provincia

Piscine e impianti sportivi

Arcobaleno Nuoto Busto Garolfio
Busto Garolfo (MI)
Via Correggio, 74
Tel. 0331536980
Fax 0331564431
E-mail: donadio_nicola@libero.it
Sito: www.elenchitelefonici.info/arcobalenonuoto
inserzionista da altra provincia

Assciazione Dilettantistica Nuoto Valdinievole
Monsummano Terme (PT)
Piazza Sandro Pertini, 11
Tel. 0572952255
Fax 0572952255
E-mail: info@valdinievolenuoto.it
Sito: www.elenchitelefonici.info/nuotovaldinievole.
Sito: www.nuotovaldinievole.it
P. Iva 01136130471
inserzionista da altra provincia

Inox Style
Pietrasanta (LU)
Via Sarzanese, 111
Tel. 3394294715
Cell. 3409625871
E-mail: info@inoxstyle.com
Sito: www.elenchitelefonici.info/inoxstyle
Sito: www.inoxstyle.com
P. Iva 02103970469
inserzionista da altra provincia

Oasipool Di Polloni Marco
Mologno Di Barga (LU)
Via Della Stazione, 27
Sito: www.elenchitelefonici.info/oasipool
P. Iva 02271880466
inserzionista da altra provincia

S.T.A.C. Srl
Como (CO)
Via Perego, 21
Tel. 031482848
Fax 0315004021
E-mail: stacsrl@virgilio.it
Sito: www.elenchitelefonici.info/stacassistenzacaldaie
P. Iva 02528520139
inserzionista da altra provincia

Tangoblu Di Gazzola R. & C. Sas
Piacenza (PC)
Via Tibini, 9
Tel. 0523071934
Fax 0523071934
E-mail: info@tangoblu.com
Sito: www.elenchitelefonici.info/tangoblu
P. Iva 01452230335
inserzionista da altra provincia

Pizza al trancio e da asporto

Bar Pizzeria Il Mulino
Groppello D'Adda Di Cassa (MI)
Via Fara, 10
Sito: www.elenchitelefonici.info/barilmulino
P. Iva 06371760965
inserzionista da altra provincia

Company Pizza Di Pascarelli Vincenzo
Camisano Vicentino (VI)
Via Rumor, 32
Tel. 0444611345
E-mail: papaya-ristorantepizzeria@live.it
Sito: www.elenchitelefonici.info/companypizza
P. Iva 02551580240
inserzionista da altra provincia

Futura Soc. Coop A Rl
Camaiore (LU)
Piazza Xxix Maggio, 18
Tel. 0584984332
Cell. 3881072401
Sito: www.elenchitelefonici.info/pizzerialarustichella
P. Iva 02246630467
inserzionista da altra provincia

Gio Pizza Di Colella Giovanni
Romano Di Lombardia (BG)
Viale Montecatini, 15
Tel. 0363911595
Cell. 3477263404
Sito: www.elenchitelefonici.info/giopizzadicolellagiovanni
P. Iva 01532480199
inserzionista da altra provincia

Happy Pizza
Ravenna (RA)
Via Santucci, 12
Tel. 0544462068
E-mail: marcov.happy@gmail.com
Sito: www.elenchitelefonici.info/happypizza
P. Iva 02132310398
inserzionista da altra provincia

Il Boccia Di Bongi Andrea E C. Snc
Pontassieve (FI)
Via Piero Calamandrei, 35 37
Tel. 0558315422
E-mail: ilboccia@hotmail.com
Sito: www.elenchitelefonici.info/pizzeriailboccia
Sito: www.pizzeriailboccia.it
P. Iva 05543770480
inserzionista da altra provincia

Jocker Snc Di Medkour Mohamed & C.
Schio (VI)
Via Ss Trinita', 62
Tel. 0445510571
E-mail: med0684@hotmail.com
Sito: www.elenchitelefonici.info/jockersnc
P. Iva 03032810248
inserzionista da altra provincia

La Perla Nera
Lipomo (CO)
Via Provinciale Per Lecco, 663
Tel. 031283569
E-mail: fravn@live.it
Sito: www.elenchitelefonici.info/laperlanera
P. Iva 03303880136
inserzionista da altra provincia

Pizza Service Di Pozzobon Giovanni
Fontane Di Villorba (TV)
Via Largo Molino, 11
Sito: www.elenchitelefonici.info/pizzaperasporto
P. Iva 01808200263
inserzionista da altra provincia

Pizzeria Da Asporto Il Metro Di Pizza
Ravenna (RA)
Viale Luigi Cilla, 48
Tel. 0544452514
E-mail: ivanpiz2006@libero.it
Sito: www.elenchitelefonici.info/ilmetrodipizza
Sito: www.ilmetrodipizza.com
P. Iva 02405900396
inserzionista da altra provincia

Pizzeria Da Leo Snc Di Mercantini Cristian & C.
Chioggia (VE)
Viale Padova, 1
E-mail: crime14874@gmail.com
Sito: www.elenchitelefonici.info/pizzeriadaleo
P. Iva 04092420274
inserzionista da altra provincia

Pizzeria Da Zio Carlo
Casalecchio Di Reno (BO)
Via Calzavecchio, 39
Tel. 051572886
Sito: www.elenchitelefonici.info/pizzeriadacarlo
P. Iva 02785531209
inserzionista da altra provincia

Pizzeria Il Trenino Snc Di Pisoni E Poretti T.
Legnano (MI)
Via Venegoni, 18
Tel. 0331548225
E-mail: lucapisoni@libero.it
Sito: www.elenchitelefonici.info/pizzeriailtreninosnc
P. Iva 06842520964
inserzionista da altra provincia

Pizzeria Il Trenino Snc Di Pisoni L. E Poretti T.
Arconate (MI)
Via Via Delariva, 18
Tel. 0331548225
E-mail: lucapisoni@libero.it
Sito: www.elenchitelefonici.info/pizzeriailtrenino1
P. Iva 06842520964
inserzionista da altra provincia

Pizzeria L'Apizza Di Maria E Giovanni
Sant'Anna (LU)
Viale Puccini, 1815
Tel. 0583512436
Sito: www.elenchitelefonici.info/magica
P. Iva 01748620471
inserzionista da altra provincia

Pizzeria Per Asporto Non Solo Pizza
Carbonera (TV)
Vicolo Caduti Di Nassirya, 18
Cell. 3337603508
E-mail: nana.bianca.1989@hotmail.it
Sito: www.elenchitelefonici.info/pizzeriaperasportononsolopizza
P. Iva 04478180260
inserzionista da altra provincia

Pizzeria Qui Si Pizza
Ravenna (RA)
Via Faentina, 16
Tel. 0544464285
E-mail: ercolefarinelli@libero.it
Sito: www.elenchitelefonici.info/quisipizza
P. Iva 02383600398
inserzionista da altra provincia

Pizzeria Sole Di Betturri Mauro
Pesaro (PU)
Via Costa, 246
Tel. 0721414218
E-mail: info@pizzeria-sole.it
Sito: www.elenchitelefonici.info/pizzeriasole
Sito: www.pizzeria-sole.it
P. Iva 02475470411
inserzionista da altra provincia

Pizzeria Speedy
Cecina (LI)
Via Diaz, 5
Tel. 0586631784
Sito: www.elenchitelefonici.info/pizzeriaspeedy
P. Iva 01202290498
inserzionista da altra provincia

Pizzeria Speedy Maio Dario
Cecina (LI)
Via Diaz, 5
Tel. 0586631784
Sito: www.elenchitelefonici.info/pizzeriaspeedy1
P. Iva 01202290498
inserzionista da altra provincia

Ricca Pizza Snc Di Marzini Monica E C.
San Gimignano (SI)
Via S. Matteo, 5
E-mail: geminibruni@hotmail.com
Sito: www.elenchitelefonici.info/ricca pizzasnc
P. Iva 01142890522
inserzionista da altra provincia

Pneumatici

Pneumatici Buccinasco Sas
Buccinasco (MI)
Via Meucci, 28
Tel. 0248843726
E-mail: pneumaticibuccinasco@libero.it
Sito: www.elenchitelefonici.info/pneumaticibuccinasco1
P. Iva 05864660963
inserzionista da altra provincia

Serenissima Gomme
Sacile (PN)
Via Treviso, 4
Tel. 043472032
Fax 0434781430
E-mail: info@serenissimagomme.eu
Sito: www.elenchitelefonici.info/serenissimagomme
Sito: www.serenissimagomme.eu
P. Iva 01624910939

Polietilene

Piesseci Srl
Maglio Di Sopra (VI)
Via Terre Attive, 36
Tel. 0445414346
Fax 0445414312
E-mail: info@piesseci.it
Sito: www.elenchitelefonici.info/piesseci
Sito: www.piesseci.it
P. Iva 01431660248
inserzionista da altra provincia

Piesseci Srl
Maglio Di Sopra (VI)
Via Terre Attive, 36
Tel. 0445414346
Fax 0445414312
E-mail: info@piesseci.it
Sito: www.piesseci.it
P. Iva 01431660248
inserzionista da altra provincia

Poltrone e divani/Prod. e Fornit.

Pierluigi E Enrico Pelegatta Snc
Meda (MI)
Via S. Giusto, 3
Tel. 036270998
Fax 036270998
E-mail: pelegattape@tiscali.it
Sito: www.elenchitelefonici.info/pelegattadivani
P. Iva 00769740960
inserzionista da altra provincia

Ponteggi metallici e palchi

Albex Company Srl
Salgareda (TV)
Strada Provinciale, 17/A 36
E-mail: albexcompanysrl@gmail.com
P. Iva 04449800269
inserzionista da altra provincia

Tecno - Idea Di Grazzini Massimo & C. Snc
Camucia Di Cortona (AR)
Via Iv Novembre, 22
Cell. 3356468125
Sito: www.elenchitelefonici.info/tecno idea
P. Iva 01783970518
inserzionista da altra provincia

Ponteggi per edilizia

Ab Ponteggi Sas
Comacchio (FE)
San Giuseppe
Cell. 3466116105
Sito: www.elenchitelefonici.info/abponteggi1
P. Iva 01744930387
inserzionista da altra provincia

Ab Ponteggi Sas Di Allmeta Gentian
San Giuseppe Di Comacchio (FE)
Via Case Popolari, 4
Cell. 3466116105
Sito: www.elenchitelefonici.info/abponteggi
P. Iva 01744930387
inserzionista da altra provincia

D.B. Costruzioni Srl
Copparo (FE)
Viale Ricci, 102
E-mail: edil.diego@libero.it
Sito: www.elenchitelefonici.info/diego ponteggi
P. Iva 01829750387
inserzionista da altra provincia

Sergio Ponteggi Sas
Bondeno (FE)
Via Alfieri, 61
E-mail: sergioponteggi@alice.it
Sito: www.elenchitelefonici.info/sergioponteggisas
P. Iva 01584630386
inserzionista da altra provincia

Sergio Ponteggi Sas
Bondeno (FE)
Via Alfieri, 61
Cell. 3468038470
E-mail: sergioponteggi@alice.it
Sito: www.elenchitelefonici.info/sergioponteggi
P. Iva 01584630386
inserzionista da altra provincia

Storari Ponteggi Di Storari Luca
Ferrara (FE)
Via Scienze, 24
E-mail: storariponteggi@live.it
Sito: www.elenchitelefonici.info/storariponteggi
Sito: www.storariponteggi.com
P. Iva 01583450380
inserzionista da altra provincia

Porte, porte blindate

Ditta Deserti Marco
Ferrara (FE)
Via Rottole, 62
Tel. 0532722552
Cell. 3398329935
Fax 0532722552
E-mail: desertim@yahoo.it
Sito: www.elenchitelefonici.info/desertimarco
P. Iva 01523530382
inserzionista da altra provincia

Ferriani Srl
Abbiategrasso (MI)
Via Ada Negri, 2
Tel. 0294966573
Fax 0294696476
E-mail: ferrianisicurezza@alice.it
Sito: www.elenchitelefonici.info/ferrianisrl1
Sito: www.ferrianisicurezza.it
P. Iva 07012870965
inserzionista da altra provincia

Fortecno Srl
Casalmaggiore (CR)
Via Volta 14
E-mail: fortecnosrl@yahoo.it
Sito: www.elenchitelefonici.info/fortecnosrl
P. Iva 01064730193
inserzionista da altra provincia

Porte, porte blindate/Prod.

Ferriani Srl
Abbiategrasso (MI)
Via Ada Negri, 2
Tel. 0294966573
Fax 0294696476
E-mail: ferrianisicurezza@alice.it
Sito: www.elenchitelefonici.info/ferrianisicurezza
Sito: www.ferrianisicurezza.it
P. Iva 07012870965
inserzionista da altra provincia

Porti, darsene, servizi portuali

Porto Fossone Di Boscolo Ampelio & C. Snc
Rosolina (RO)
Via Foci Adige, 3
E-mail: info@portofossone.com
Sito: www.elenchitelefonici.info/portofossone
Sito: www.portofossone.com
P. Iva 00583330295
inserzionista da altra provincia

Poste Private

Viaposte.It Di Scaroni Marina
Viadana (MN)
Via Cesare Aroldi, 115
E-mail: info@viaposte.it
Sito: www.elenchitelefonici.info/viaposte
Sito: www.viaposte.it
P. Iva 02365790209
inserzionista da altra provincia

Pozzi artesiani, trivellati

Pozzi Artesiani 2d
Gragnano Di Capannori (LU)
Via Pesciatina, 603
Tel. 3484526018
Cell. 3484526019
Fax 0583974073
Sito: www.elenchitelefonici.info/pozziartesiani2d
P. Iva 02064170463
inserzionista da altra provincia

Pozzi neri

Ditta Polastri Pozzi Neri
Migliarino (FE)
Via Galilei, 5
Sito: www.elenchitelefonici.info/dittapolastri
P. Iva 00473840387
inserzionista da altra provincia

Ecoman Di Manente Andrea
Chirignago Di Venezia (VE)
Via Del Gallo, 4
Tel. 0415442362
Cell. 3487437649
Fax 0415142359
E-mail: ecoman@hotmail.it
Sito: www.elenchitelefonici.info/ecomanvenezia
Sito: www.ecomanvenezia.it
P. Iva 03107940276
inserzionista da altra provincia

Ecoservizi La Moderna Spurgo Sas Di Durgoni Franco Mario E C.
Prato (PO)
Via Nara Marconi, 6 6
Sito: www.elenchitelefonici.info/ecoservizilamodernaspurgo
P. Iva 01695820975
inserzionista da altra provincia

Eurospurghi Srl
Sovigliana Di Vinci (FI)
Lungarno Battisti, 45
Tel. 0571500408
Fax 0571500408
E-mail: info@eurospurghi.com
Sito: www.elenchitelefonici.info/eurospurghi
Sito: www.eurospurghi.com
P. Iva 01898980972
inserzionista da altra provincia

Eurospurghi Srl
Sovigliana Di Vinci (FI)
Lungarno Battisti, 45
Tel. 0571500408
Fax 0571500408
E-mail: info@eurospurghi.com
P. Iva 01898980972
inserzionista da altra provincia

Merighi Marco
Sermide (MN)
Via Milazzo, 109a
Cell. 3200418427
E-mail: merighi.marco@alice.it
Sito: www.elenchitelefonici.info/merighimarco
P. Iva 02318250202
inserzionista da altra provincia

Silver Srl
Portomaggiore (FE)
Via Di Vittorio, 43
Tel. 0532320421
Fax 0532813863
E-mail: silverenergia@gmail.com
Sito: www.elenchitelefonici.info/silversrl
P. Iva 01725530388
inserzionista da altra provincia

Z V Servizi Srl
Monterenzio (BO)
Via Idice, 352
Tel. 3356538834
Cell. 3284635552
E-mail: zvservizi@libero.it
Sito: www.elenchitelefonici.info/zvservizi
P. Iva 02887591200
inserzionista da altra provincia

Prodotti chimici/Prod. e Fornit.

Dantecaneva Srl
Vicenza (VI)
Via Dell'Economia, 121
Tel. 0444564544
Fax 0444961556
E-mail: info@dantecaneva.com
Sito: www.elenchitelefonici.info/dantecaneva
Sito: www.dantecaneva.com
P. Iva 02665070245
inserzionista da altra provincia

Olea Pratese Snc Di Besse Bruneo & C.
Prato (PO)
Via Marengo, 10b
Tel. 057426720
Fax 0574606031
E-mail: olea@oleapratese.it
Sito: www.elenchitelefonici.info/oleapratese
Sito: www.oleapratese.it
P. Iva 00230670978
inserzionista da altra provincia

Prodotti di bellezza

Carisma Di Nobili Henrich & C. Snc
Misano Adriatico (RN)
Via Larga, 51
Tel. 05411835250
Fax 0541604481
E-mail: info@carismaweb.it
Sito: www.elenchitelefonici.info/carisma
Sito: www.carismaweb.it
P. Iva 03318380403
inserzionista da altra provincia

Profumerie

Profiumeria Luciana Di Coppa Cristina
Bolano (SP)
Via Venanzio, 55
Sito: www.elenchitelefonici.info/profumerialuciana
P. Iva 01219870456
inserzionista da altra provincia

Profiumeria Millenovita Snc Di Beni Federico & C.
Vicenza (VI)
Viale Trieste, 300a
E-mail: pettinapaola@yahoo.it
Sito: www.elenchitelefonici.info/profumeriamillenovita
P. Iva 03712650245
inserzionista da altra provincia

Profiumeria Otello Di Raschi Anna Bella Sas
Bellaria-Igea Marina (RN)
Via Jonio, 7
Tel. 0541347411
E-mail: profumeriaotello@libero.it
Sito: www.elenchitelefonici.info/profumeriaotellosas
P. Iva 02274560404
inserzionista da altra provincia

Profiumerie Maradini
Colorno (PR)
Via Fermi, 8
Tel. 0521313246
Fax 0521312142
E-mail: info@interprofsrl.com
Sito: www.elenchitelefonici.info/interprofsrl
Sito: www.interprofsrl.com
P. Iva 01946610340
inserzionista da altra provincia

Psicologi

Dott.Ssa Giusti Federica
Pontedera (PI)
Corso Principe Amedeo, 18
Cell. 3492504531
E-mail: giustifederica@pec.it
Sito: www.elenchitelefonici.info/dottgiustifederica
P. Iva 02005870502
inserzionista da altra provincia

Quadri elettrici di comando

Athesia Srl
Villa Guardia (CO)
Via Del Lavoro, 5
Tel. 031493311
E-mail: info@athesiasrl.it
Sito: www.elenchitelefonici.info/athesiasrl
Sito: www.athesiasrl.it
P. Iva 02322790136
inserzionista da altra provincia

Rini Srl
Villa Guardia (CO)
Via Del Lavoro, 5
Tel. 031493311
E-mail: info@athesiasrl.it
Sito: www.elenchitelefonici.info/athesiasrl1
Sito: www.athesiasrl.it
P. Iva 02322790136
inserzionista da altra provincia

Radiologia, radiografia

Check-Up Srl
Lucca (LU)
Via Romana Trav. Ii, 35
Tel. 0583495482
Fax 0583495482
Sito: www.elenchitelefonici.info/checkupcenter
Sito: www.checkupcenter.net
P. Iva 01547390466
inserzionista da altra provincia

Eido Diagnostica Sas Di De Plano A. & C.
Viareggio (LU)
Via Aurelia Sud, 154
Tel. 0584388744
E-mail: eido.diagnostica@tin.it
Sito: www.eido.diagnostica.it
P. Iva 00852320464
inserzionista da altra provincia

Ragionieri

Gernetti Rag. Bruna
Samarate (VA)
Via Liberta', 25 C.P.16
E-mail: gernetti@gernettibruna.it
Sito: www.elenchitelefonici.info/gernettibruna
P. Iva 00540860129
inserzionista da altra provincia

Recinzioni/Prod.

Covolo Battista Snc Di Covolo Luciano & C.
Torri Di Quartesolo (VI)
Via Fornaci 18
Tel. 0444580006
Fax 0444581645
E-mail: info@covolo.it
Sito: www.elenchitelefonici.info/covolo
Sito: www.covolo.it
P. Iva 02360610246
inserzionista da altra provincia

Covolo Battista Snc Di Covolo Luciano & C.
Torri Di Quartesolo (VI)
Via Fornaci 18
Tel. 0444580006
Fax 0444581645
E-mail: info@covolo.it
Sito: www.covolo.it
P. Iva 02360610246
inserzionista da altra provincia

Residence, camere ammobiliate

Casa Cares
Reggello (FI)
Via Pietrapiana 56
Tel. 0558652001
Sito: www.casacares.it
P. Iva 04454020480
inserzionista da altra provincia

Le Motte Srl
Castello Di Godego (TV)
Viottolo Motte, 10
Tel. 0423760485
Cell. 3402593200
Fax 0423760485
E-mail: info@lemotte.com
Sito: www.elenchitelefonici.info/lemotte
Sito: www.lemotte.com
P. Iva 04189030267
inserzionista da altra provincia

Residence Onda Marina Di Pini Antonietta
Tirano (SO)
Via Trivigno, 23
Tel. 054782924
Sito: www.elenchitelefonici.info/ondamarina
P. Iva 00836850149
inserzionista da altra provincia

Restauratori mobili e arte

Sala Danna
Mariano Comense (CO)
Via Toscanini 15
Tel. 031748492
Fax 031748492
E-mail: saladonna@pcert.postecert.it
Sito: www.elenchitelefonici.info/saladannafllisnc
P. Iva 00617790134
inserzionista da altra provincia

Sala Danna F.Lli Snc
Mariano Comense (CO)
Via Toscanini 15
Tel. 031748492
Fax 031748492
Sito: www.elenchitelefonici.info/saladannafllisnc1
P. Iva 00617790134
inserzionista da altra provincia

Reti

Metall Lodi Srl
Sant'Angelo Lodigiano (LO)
Via Paolo Vi, 6
Tel. 0371219325
E-mail: metalllo@metall.it
Sito: www.elenchitelefonici.info/metall
Sito: www.metall.it
P. Iva 06045390967
inserzionista da altra provincia

Rettifica motori e cilindri

B & B Commerciale Srl
Pistoia (PT)
Via Nannini, 169
Tel. 0573534480
Fax 0573536017
E-mail: amministrazione@beb-motori.it
Sito: www.elenchitelefonici.info/bebmotori
Sito: www.beb-motori.it
P. Iva 01377400476
inserzionista da altra provincia

Revisione veicoli

Autofificina Jolly Car Di Arnaldi G.& C.Snc
Salsomaggiore Terme (PR)
Via Amendola, 7 A
Tel. 0524400328
E-mail: jollycar.snc@libero.it
Sito: www.elenchitelefonici.info/autofficinajollycar
P. Iva 02526050345
inserzionista da altra provincia

Av Autofificina Verdi
Scandicci (FI)
Via Ambrosoli, 1
Tel. 055752460
E-mail: verdi@officinaverdi.reteav
Sito: www.elenchitelefonici.info/autofficinaverdi
P. Iva 00805280484
inserzionista da altra provincia

Bi Car Dei F.Li Gentile E Abbondandolo Snc
Bientina (PI)
Via Pacini, 102 104
E-mail: carmingentile@tiscali.it
Sito: www.elenchitelefonici.info/bicar
Sito: www.bi-car.it
P. Iva 00228530507
inserzionista da altra provincia

Centro Revisioni Veicoli Di Boscherini Elisabetta
Molinella (BO)
Via Palme, 1
Tel. 0516900307
E-mail: info@revisionimolinella.it
Sito: www.elenchitelefonici.info/revisionimolinella
Sito: www.revisionimolinella.it
P. Iva 01804350385
inserzionista da altra provincia

Quadrifioglio Service Srl
Pesaro (PU)
Via Sandro Pertini, 1933
Sito: www.elenchitelefonici.info/quadrifoglioservicesrl
P. Iva 02286870411
inserzionista da altra provincia

Seano Revisioni Snc Di Ilenia E Daniele Lanini
Seano (PO)
Via Torricelli, 16/8 20/1
Tel. 0558704480
E-mail: seanorevisioni@yahoo.it
Sito: www.elenchitelefonici.info/seanorevisioni
P. Iva 02092400973
inserzionista da altra provincia

Ricostruzione unghie & maquillage

Grafifio Moda Unghie Di Gregoris Veronica
Codroipo (UD)
Via Piave, 15
Tel. 0432815229
E-mail: verovera.87@virgilio.it
Sito: www.elenchitelefonici.info/graffiomodaunghier
P. Iva 02696370309
inserzionista da altra provincia

Katy Nails
Sacile (PN)
Via Mameli, 51a
Cell. 3493023237
E-mail: katy.23575@gmail.com
Sito: www.elenchitelefonici.info/katynails
P. Iva 04401530268

Rifiuti, scarti civili e industriali

Almeco Srl
Gallarate (VA)
Via Virgilio, 11
Tel. 03311771187
Fax 03311771188
E-mail: almecosrl@fastwebnet.it
Sito: www.elenchitelefonici.info/almecosrl
Sito: www.almecosrl.com
P. Iva 02327510026
inserzionista da altra provincia

Filippi Snc Di Filippi Simone E Rizzo Loretta
Noventa Vicentina (VI)
Via Dell'Industria
Tel. 0444760923
Fax 0444760033
E-mail: info@filippisnc.net
Sito: www.elenchitelefonici.info/filippisnc
Sito: www.filippisnc.net
P. Iva 02483760241
inserzionista da altra provincia

Il Recupero Srl
Bareggio (MI)
Via De Gasperi, 135 F
E-mail: info@ilrecupero.it
Sito: www.elenchitelefonici.info/ilrecupero
Sito: www.ilrecupero.it
P. Iva 11509520158
inserzionista da altra provincia

Premiere Servizi
Albese Con Cassano (CO)
Via Gaffuri, 8
Tel. 031421430
Fax 031426848
E-mail: info@premiereservizi.com
Sito: www.elenchitelefonici.info/premiereservizi
Sito: www.premiereservizi.com
P. Iva 02881470138
inserzionista da altra provincia

Vi.Gi. Di Maci Vinicio & C. Snc
Trecate (NO)
Via Pergate, 23
Sito: www.elenchitelefonici.info/vigirifiuti
P. Iva 01370710038
inserzionista da altra provincia

Rifugi montani, alpini

Rifiugio Valserenaia - Loc. Orto Di Donna
Camporgiano (LU)
Via Cavour, 3
Cell. 3491424641
Sito: www.elenchitelefonici.info/rifugialpini
Sito: www.rifugialpiapuane.it
P. Iva 01794340461
inserzionista da altra provincia

Ristoranti, pizzerie, trattorie

Aladdin Kebab
Lerici (SP)
Via Petriccioli, 32
Cell. 3332973873
Sito: www.elenchitelefonici.info/aladdinkebab
P. Iva 02127680979
inserzionista da altra provincia

Albergo Chiar Di Luna
Careggine (LU)
Via Carraia, 11
Tel. 0583661020
E-mail: chiar.di.luna@live.com
Sito: www.elenchitelefonici.info/albergochiardilunacareggine
Sito: www.chiardilunacareggine.com
P. Iva 02274020466
inserzionista da altra provincia

Al Braciere Srl
Altavilla Vicentina (VI)
Via Brenta, 52
Tel. 0444348903
Fax 0444348903
E-mail: annonegiuseppe@libero.it
Sito: www.elenchitelefonici.info/albraciere
Sito: www.albraciere.it
P. Iva 03583850247
inserzionista da altra provincia

Al Gabbiano
Monfalcone (GO)
Viale San Marco, 59
Tel. 0481410093
E-mail: al.gabbiano.monf@virgilio.it
Sito: www.elenchitelefonici.info/algabbiano
P. Iva 00359460318
inserzionista da altra provincia

Al Parco Di Bortolozzo Oriana
Marcon (TV)
Via Molino, 10
E-mail: alparcoinfo@gmail.com
Sito: www.elenchitelefonici.info/pizzeria
Sito: www.alparcomaser.com
P. Iva 03973840279
inserzionista da altra provincia

Amalfitano Di Proto Gianmichele & C. Snc
Calcinate (BG)
Via Zerra, 16
Tel. 035841297
Fax 035841297
E-mail: info@ristoranteamalfitano.com
Sito: www.elenchitelefonici.info/ristoranteamalfitano1
P. Iva 01630090163
inserzionista da altra provincia

Anice E Cannella Di Piagentini Melania
Castelnuovo Di Garfagnana (LU)
Via G. Puccini, 28
Sito: www.elenchitelefonici.info/aniceecannella
P. Iva 02233200464
inserzionista da altra provincia

Antichi Sapori Di Lenoci Leandro
Prato (PO)
Via Da Filicaia, 40a
Tel. 0574461189
Fax 0574471182
E-mail: info@ristorante-antichisapori.it
Sito: www.elenchitelefonici.info/anticchisapori
Sito: www.antichisapori.it
P. Iva 01993580974
inserzionista da altra provincia

Antico Convento
Abbiategrasso (MI)
Via Pontida, 32
Tel. 0291439666
E-mail: francesco.diclemente@hotmail.it
Sito: www.elenchitelefonici.info/anticoconvento
Sito: www.anticoconvento.org
P. Iva 07107930963
inserzionista da altra provincia

A Visualimage Snc Di Ducceschi Roberto E C.
Melzo (MI)
Via Feltre, 27
Tel. 022152685
Fax 0221591864
E-mail: info@visualimage.it
Sito: www.elenchitelefonici.info/visualimage
P. Iva 03854150962
inserzionista da altra provincia

Balebuste Ristorante Osteria
Ferrara (FE)
Via Della Vittoria, 44
Tel. 0532763557
Fax 0532763557
E-mail: balebusteristo@libero.it
Sito: www.elenchitelefonici.info/balebusteristo
P. Iva 01473780383
inserzionista da altra provincia

Bar Centrale Snc Di Fossani A. & C.
Monterosso Al Mare (SP)
Piazza Garibaldi, 10
Sito: www.elenchitelefonici.info/barcentralesnc
P. Iva 01136600119
inserzionista da altra provincia

Bar Claudio Di Cacchi Manuela
Misano Adriatico (RN)
Via Litoranea Sud, 66
Sito: www.elenchitelefonici.info/barclaudio
P. Iva 02494440403
inserzionista da altra provincia

Bar Ristorante Enoteca Il Pirun Di D'Elia Mario
Corniglia Di Vernazza (SP)
Via Fieschi, 115
Cell. 3356589926
Sito: www.elenchitelefonici.info/enotecailpriun
P. Iva 01074630110
inserzionista da altra provincia

Bar Ristorante Gli Ulivi Di Volastra Di Stefanelli Fabio
Volastra (SP)
Via N.S. Salute, 114
Tel. 0187920148
Sito: www.elenchitelefonici.info/stefanellifabio
P. Iva 00962650115
inserzionista da altra provincia

Bar Ristorante Pizzeria Al Platano
Porcia (PN)
Via Fornia, 10
Tel. 0434591309
Cell. 3341294287
Sito: www.elenchitelefonici.info/alplatano
P. Iva 01559900939

Bar Tarttoria Pizzeria Ai Moschettieri Di Rampo Stefiano & C. Snc
Valdagno (VI)
Via Dei Vii Martiri, 88
Tel. 0445401411
E-mail: info@aimoschettieri.com
Sito: www.elenchitelefonici.info/aimoschettieri
Sito: www.aimoschettieri.com
P. Iva 03271620241
inserzionista da altra provincia

Bartolini Di Bartolini Filippo & C. Sas
San Bartolomeo In Bosco (FE)
Via Masi, 209
E-mail: crai.fiba@nealco.it
Sito: www.elenchitelefonici.info/ristoranteilbartolo
Sito: www.ristoranteilbartolo.it
P. Iva 01808450389
inserzionista da altra provincia

Bar Trattoria S. Biagio
Orsenigo (CO)
Via Carducci, 2
Tel. 031630928
Sito: www.elenchitelefonici.info/sbiagio
P. Iva 02003600133
inserzionista da altra provincia

Bar - Trattoria S. Biagio
Orsenigo (CO)
Via Carducci, 2
Tel. 031630928
Sito: www.elenchitelefonici.info/gema
P. Iva 02003600133
inserzionista da altra provincia

Bar - Trattoria S. Biagio
Orsenigo (CO)
Via Carducci, 2
Tel. 031630928
Sito: www.elenchitelefonici.info/bartrattoriasbiagio
P. Iva 02003600133
inserzionista da altra provincia

Bar Trattoria U Fusjgia'
Sasseta Di Zignago (SP)
Via Brigate Garibaldi, 9
Tel. 0187865002
E-mail: lorena986@hotmail.it
Sito: www.elenchitelefonici.info/bartrattoriaufusjgia
P. Iva 00762480119
inserzionista da altra provincia

B.C.S. Di Catarsi Fabio E C. Sas
Pontedera (PI)
Via Pisana, 40
Sito: www.elenchitelefonici.info/bcs
P. Iva 01596570505
inserzionista da altra provincia

Birreria Sacro Graal
Sacile (PN)
Via Piave, 7
Tel. 0434737399
E-mail: info@sacrograal.it
Sito: www.elenchitelefonici.info/sacrograal
Sito: www.sacrograal.it
P. Iva 04013990272

Caligola Sas Di Vicarelli Christian
Cecina (LI)
Via Guerrazzi, 92a
Tel. 0586662215
E-mail: ristorantepizzeriacaligola@gmail.com
Sito: www.elenchitelefonici.info/ristorantepizzeriacaligola
Sito: www.ristorantecaligola.it
P. Iva 01530790490
inserzionista da altra provincia

Campi Srl
Campi Bisenzio (FI)
Via Barberinese, 157
E-mail: campi.esserl@gmail.com
Sito: www.elenchitelefonici.info/campi
P. Iva 02194450975
inserzionista da altra provincia

Capanna Snc Di Cesana Giancarlo E Paolo
Lurago D'Erba (CO)
Via Degli Artigiani, 8
E-mail: matteocesana@trattoriacapanna.com
Sito: www.elenchitelefonici.info/trattoriacapanna1
Sito: www.trattoriacapanna.com
P. Iva 01942410133
inserzionista da altra provincia

Capanna Snc Di Cesana Giancarlo E Paolo
Lurago D'Erba (CO)
Via Degli Artigiani, 8
E-mail: matteocesana@trattoriacapanna.com
Sito: www.elenchitelefonici.info/trattoriacapanna
Sito: www.trattoriacapanna.com
P. Iva 01942410133
inserzionista da altra provincia

Casta Srl
Forli' (FC)
Via Fratelli Lumiere, 11
Tel. 0543782920
Fax 0543782925
Sito: www.elenchitelefonici.info/castasrl
P. Iva 03497370407
inserzionista da altra provincia

Circolo Le Tre Casette
Casaglia (FE)
Via Eridano, 51
Cell. 3475647548
E-mail: letreca@hotmail.it
Sito: www.elenchitelefonici.info/letrecasette
P. Iva 01826210385
inserzionista da altra provincia

Coccinella Di Cimino Vincenzo
Savignano Sul Rubicone (FC)
Via Flavio Biondo, 35
Tel. 0541942143
Sito: www.elenchitelefonici.info/ristor antecoccinella
P. Iva 02546900610
inserzionista da altra provincia

Da Carli Di Carli Lorenzo & C. Snc
Dueville (VI)
Via Astichelli, 37
Tel. 0444590608
E-mail: trattoriadacarli@gmail.com
P. Iva 03034900245
inserzionista da altra provincia

Da Carli Di Carli Lorenzo & C. Snc
Dueville (VI)
Via Astichelli, 37
Tel. 0444590608
E-mail: trattoriadacarli@gmail.com
Sito: www.elenchitelefonici.info/tratto riacarli
P. Iva 03034900245
inserzionista da altra provincia

Da Carli Di Carli Lorenzo & C. Snc
Dueville (VI)
Via Astichelli, 37
Tel. 0444590608
Fax 0444590608
E-mail: trattoriadacarli@gmail.com
P. Iva 03034900245
inserzionista da altra provincia

Da Carli Di Carli Lorenzo & C. Snc
Dueville (VI)
Via Astichelli, 37
Tel. 0444590608
E-mail: trattoriadacarli@gmail.com
P. Iva 03034900245
inserzionista da altra provincia

Da Faty Di El Bassraoui Fatna
Barga (LU)
Via Del Palazzo, 4
Sito: www.elenchitelefonici.info/dafat y
P. Iva 02202020463
inserzionista da altra provincia

Da Gennaro Snc Di Mansi G. & C.
Conegliano (TV)
Via Vital, 96
Tel. 043824858
E-mail: info@ristorantedagennario.co m
Sito: www.elenchitelefonici.info/ristor antedagennario
Sito: www.ristorantedagennario.com
P. Iva 01834880260
inserzionista da altra provincia

Dalpim Snc
Bondeno (FE)
Via De Amicis, 5
Tel. 0532898419
E-mail: pizzeriadamimmo73@hotmail. it
Sito: www.elenchitelefonici.info/pizze riadamimmo
P. Iva 01558540389
inserzionista da altra provincia

Enoteca Ristorante De Mosis
Codroipo (UD)
Via Piave, 24
Tel. 0432913564
E-mail: info@demosis.it
Sito: www.elenchitelefonici.info/demo sis
P. Iva 02631380306
inserzionista da altra provincia

Ettore Snc Di Volpe F. E F.
Prato (FI)
Via Borselli, 89
E-mail: kornerkaffe@gmail.com
Sito: www.elenchitelefonici.info/ettor esnc
P. Iva 02042820973
inserzionista da altra provincia

F.Lli Cuomo Di Cuomo Giosue' & C. Sas
Merlengo Di Ponzano (TV)
Via Talponera, 32
Tel. 0422440545
Sito: www.elenchitelefonici.info/pizze riaristorantecuomo
P. Iva 03239990264
inserzionista da altra provincia

Focacceria La Bacheca
Sarzana (SP)
Via Pecorina, 6
Tel. 0187972714
Sito: www.elenchitelefonici.info/labac heca
P. Iva 01342660113
inserzionista da altra provincia

Focacceria La Chiocciola Di Lombardi Giuliana & C.Sas
Pietrasanta (LU)
Via Tremaiola Ang. Via Da Vinci, 77
Tel. 058422260
Sito: www.elenchitelefonici.info/focac cerialachiocciola
P. Iva 01775280462
inserzionista da altra provincia

Freeway Route Srl
Rho (MI)
Via Vincenzo Monti, 41
Tel. 0293901148
E-mail: info@freewayroute66.it
Sito: www.elenchitelefonici.info/freew ayroute66
Sito: www.freewayroute66.it
P. Iva 05762390960
inserzionista da altra provincia

Good Evening
Vagli Sotto (LU)
Piazza Comune Vecchio
Sito: www.elenchitelefonici.info/good evening
Sito: www.goodevening.it
P. Iva 01362640466
inserzionista da altra provincia

Hong Kong Di Guo Giulia
Vicenza (VI)
Viale Della Pace, 186
E-mail: giulia.guo@gmail.com
Sito: www.elenchitelefonici.info/hong kong
P. Iva 03764900241
inserzionista da altra provincia

Iafifia Sas Di Iafifialdano Andrea & C.
Ravenna (RA)
Via Faentina, 121
Tel. 0544502626
E-mail: jaffa@fastwebnet.it
Sito: www.elenchitelefonici.info/lowe nhaus
Sito: www.lowenhaus.it
P. Iva 01457620399
inserzionista da altra provincia

I Fossi Di Squarcia Enzo Srl
San Gimignano (SI)
Via Dei Fossi
Sito: www.elenchitelefonici.info/squar ciaenzo
P. Iva 01321930529
inserzionista da altra provincia

Il Magnifico Catering
Prato (FI)
Via Paolini, 19
Tel. 0574692415
E-mail: info@ilmagnifico.net
Sito: www.elenchitelefonici.info/ilmag nificosas
Sito: www.ilmagnifico.net
P. Iva 01912350970
inserzionista da altra provincia

Il Magnifico Catering
Prato (PO)
Via Paolini, 19
Tel. 0574692415
E-mail: info@ilmagnifico.net
Sito: www.elenchitelefonici.info/ilmag nifico
Sito: www.ilmagnifico.net
P. Iva 01912350970
inserzionista da altra provincia

Il Palio Srl
Magenta (MI)
Via D'Annunzio, 35
E-mail: magenta@ristoranteilpalio.co m
Sito: www.elenchitelefonici.info/ristor anteilpalio
Sito: www.ristoranteilpalio.com
P. Iva 11060570154
inserzionista da altra provincia

Il Rifiugio Sas Di Baisi Barbara & C.
Vagli Sotto (LU)
Localita' Campocatino
Tel. 0583664020
Cell. 3398500873
Sito: www.elenchitelefonici.info/ilrifug iosas
P. Iva 02182580460
inserzionista da altra provincia

Il Villaggio Del Pescatore Srl
Lido Di Spina (FE)
Via S.S. Romea, 65
Tel. 0533334406
Sito: www.elenchitelefonici.info/ilvilla ggiodelpescatore
P. Iva 01726250382
inserzionista da altra provincia

Isolabella Srl
Abbiategrasso (MI)
Viale Sforza, 90
Tel. 0294967980
Sito: www.elenchitelefonici.info/ristor antepizzeriaisolabella
Sito: www.ristorantepizzeriaisolabella. it
P. Iva 04110980960
inserzionista da altra provincia

La Bettola Di Campi Bruna & C. Sas
Vorno Di Capannori (LU)
Via Di Vorno, 89
Tel. 0583403401
Sito: www.elenchitelefonici.info/labett ola
P. Iva 02112590464
inserzionista da altra provincia

La Cantina Di Betti Barbara
Carrodano (SP)
Via Xxv Aprile, 11
Sito: www.elenchitelefonici.info/lacan tina
P. Iva 01249360114
inserzionista da altra provincia

La Conchiglia Di Rossi Aniello & C. Snc
Legnano (MI)
Via Battisti, 52
Tel. 0331440200
Sito: www.elenchitelefonici.info/lacon chiglia
P. Iva 01974490128
inserzionista da altra provincia

La Conchiglia Di Rossi Aniello & C. Snc
Legnano (MI)
Via Battisti, 52
Tel. 0331440200
Sito: www.elenchitelefonici.info/ristor antelaconchiglia
P. Iva 01974490128
inserzionista da altra provincia

La Grande Muraglia
Riccione (RN)
Via Noli Ang. Via Finale Ligure
Sito: www.elenchitelefonici.info/ristor antecinesericcione
Sito: www.ristorantecinesericcione.it
P. Iva 01926940402
inserzionista da altra provincia

La Stazionetta Trattoria Ben Servi' Srl
Gorgonzola (MI)
Via Trieste, 54
Tel. 029511347
E-mail: arientiwalter@alice.it
Sito: www.elenchitelefonici.info/lastaz ionettatrattoria
P. Iva 06914760969
inserzionista da altra provincia

Lazzarini Simona E Manuela Snc
Bellaria Igea Marina (RN)
Via Ravenna, 151n
Tel. 0541345808
Sito: www.elenchitelefonici.info/lazzar ini
P. Iva 03296490406
inserzionista da altra provincia

Local Patriot Cafie'
Monfalcone (GO)
Viale San Marco, 44
Tel. 0481411656
Fax 0481411656
E-mail: info@localpatriot.com
Sito: www.elenchitelefonici.info/local patriot
Sito: www.localpatriot.com
P. Iva 00552300311
inserzionista da altra provincia

Locanda Buatino Sas
Lucca (LU)
Borgo Giannotti, 508
Sito: www.elenchitelefonici.info/buatinolucca
P. Iva 02252040460
inserzionista da altra provincia

Lo Scivolo Di Bertola Fabio
Marina Di Pietrasanta (LU)
Viale Apua, 335 7
Tel. 058420484
Sito: www.elenchitelefonici.info/pizzeriaristorazioneloscivolo
P. Iva 02223120466
inserzionista da altra provincia

L'Osteria Di Blandizzi Andrea
Portovenere (SP)
Piazza Valletta, 7
Sito: www.elenchitelefonici.info/losteriadiblandizziandrea
P. Iva 01364020113
inserzionista da altra provincia

Maremonti Sas Di Scaccabarozzi P. & C.
Seveso (MI)
Via Mezzera, 16
Tel. 0362505258
Fax 0362505258
Sito: www.elenchitelefonici.info/ristopizzamaremonti
P. Iva 05529880964
inserzionista da altra provincia

M & G Srl Di Giuseppina Lo Russo & C.
Santa Maria A Monte (PI)
Via Prov.Le Francesca, 144c
Tel. 0587706286
E-mail: mirio.giusy@hotmail.com
Sito: www.elenchitelefonici.info/megsas
P. Iva 01988730501
inserzionista da altra provincia

Nettuno Snc Di Bastianel Loris E Zanella Rosanna
San Vendemiano (TV)
Via Liberazione 96
Tel. 0438402085
Fax 0438402085
E-mail: pizzeriatrattorianettuno@gmail.com
Sito: www.elenchitelefonici.info/pizzerianettuno
P. Iva 04072610266
inserzionista da altra provincia

New Country House Di Brasey Marco
Rimini (RN)
Via S.S. Consolare R.S.M., 203
Cell. 3371007077
E-mail: dr.bulldozer@yahoo.it
Sito: www.elenchitelefonici.info/newcountryhouse
Sito: www.newcontryhouse.freshcreator.com
P. Iva 03921000406
inserzionista da altra provincia

Nuovo Ristorante Arrosto Girato Srl
Sieci (FI)
Via Aretina 178
Tel. 0558309138
Fax 0558309138
Sito: www.elenchitelefonici.info/arrostogiratosrl
P. Iva 04670160482
inserzionista da altra provincia

Orchidea Bianca Snc Di Su Zhinshen & C.
Seriate (BG)
Via Nazionale 84
Tel. 035294055
Sito: www.elenchitelefonici.info/orchideabianca
P. Iva 02760350161
inserzionista da altra provincia

Osteria Baracco Di Marcolini Loredana
Portovenere (SP)
Via Capellini, 24
Sito: www.elenchitelefonici.info/osteriabaracco
P. Iva 01318430111
inserzionista da altra provincia

Osteria Del Cacciatore
Monte San Savino (AR)
Localita' Dreini, 39a B
Tel. 0575847020
Sito: www.elenchitelefonici.info/2posteria
P. Iva 01756790513
inserzionista da altra provincia

Osteria Vecchio Bigio Di Fornaciari Massimiliano
Porcari (LU)
Via Romana Est, 15
Tel. 0583923971
E-mail: osteriavecchiobigio@libero.it
Sito: www.elenchitelefonici.info/osteriavecchiobigio
P. Iva 02086000466
inserzionista da altra provincia

Osteria Win Bar De' Grilli
Cascina (PI)
Corso Matteotti, 13
Tel. 050711474
Sito: www.elenchitelefonici.info/osteriadegrilli
P. Iva 01800070508
inserzionista da altra provincia

Osti-Nati
Biadene Di Montebelluna (TV)
Via Bongiovanni, 78
Tel. 0423300375
E-mail: ostinati@gmail.com
Sito: www.elenchitelefonici.info/osteriaostinati
Sito: www.osti-nati.it
P. Iva 03629250261
inserzionista da altra provincia

Park Club Snc Di Cascella Antonio & C.
Codogno (LO)
Piazza Cairoli 26
Tel. 037735153
E-mail: antonio.cascella4@tin.it
Sito: www.elenchitelefonici.info/parkclub
Sito: www.parkclub.com
P. Iva 11282220158
inserzionista da altra provincia

Passaparola Di Ismail Essam
Lastra A Signa (FI)
Via S. Lavagnini, 37
Tel. 3318549809
E-mail: pizzeriapassaparola@virgilio.it
Sito: www.elenchitelefonici.info/passaparola
P. Iva 06105020488
inserzionista da altra provincia

Pianpratella Srl
Piacenza (PC)
Via Cavour, 28 A
Tel. 0523594402
E-mail: melo2009@libero.it
Sito: www.elenchitelefonici.info/pianpratella
P. Iva 01535080335
inserzionista da altra provincia

Piccola Nuersery Boccondivino
Pessano Con Bornago (MI)
Via Provinciale, 46
Tel. 0295745391
Cell. 34883922548
Fax 0295745391
Sito: www.elenchitelefonici.info/ristoranteboccondivino
P. Iva 12383180150
inserzionista da altra provincia

Pizzeria Al Castello Snc Di Tagliapietra Stefiania & C.
Thiene (VI)
Piazza Cesare Battisti, 12
Tel. 0445361403
E-mail: stefaniatagliapietra@gmail.com
Sito: www.elenchitelefonici.info/pizzeriaalcastello
P. Iva 02962580243
inserzionista da altra provincia

Pizzeria Al Molin Snc Di Spilimbergo Par
Alano Di Piave (BL)
Piazza Martiri, 13
E-mail: d.spilimbergo@libero.it
Sito: www.elenchitelefonici.info/pizzeriaalmolin
Sito: www.pizzeriaalmolin.it
P. Iva 00718750250
inserzionista da altra provincia

Pizzeria Arlecchino Snc Di Tessaro Argentina & C.
Ponzano Veneto (TV)
Via Roma 152
Tel. 0422969057
Fax 0422969057
E-mail: mau77pizz@libero.it
Sito: www.elenchitelefonici.info/pizzeriaarlecchino
P. Iva 00893200261
inserzionista da altra provincia

Pizzeria Bella Capri Snc Dei Fratelli Cannavale Umberto E Gennaro
Vicenza (VI)
Viale Trento, 27
Tel. 0444323665
E-mail: pizzeriabellacapri@legalmail.it
Sito: www.elenchitelefonici.info/pizzeriabellacapri
P. Iva 03484710243
inserzionista da altra provincia

Pizzeria Bella Napoli Di Cuomo E Gauri S
Castelnuovo Di Garfagnana (LU)
Via Provinciale, 348
Cell. 3475756687
P. Iva 02267760466
inserzionista da altra provincia

Pizzeria Castaldo
Lamporecchio (PT)
Via Montalbano, 309
Tel. 057381942
Cell. 3348641622
Fax 3391478031
Sito: www.elenchitelefonici.info/solmar
P. Iva 06137800485
inserzionista da altra provincia

Pizzeria Da Fausta Di Mansi Trofimena
Treviso (TV)
Portici Oscuro, 10
Tel. 0422543739
E-mail: pizzeria@dafausta.it
Sito: www.elenchitelefonici.info/pizzeriadafausta
Sito: www.dafausta.it
P. Iva 01838020269
inserzionista da altra provincia

Pizzeria Da Toto Di Pappalardo Rita E Un Pò Di Napoli
Marina Di Pietrasanta (LU)
Via Da Vicni, 65
Sito: www.elenchitelefonici.info/pizzeriadatoto
P. Iva 02017350469
inserzionista da altra provincia

Pizzeria Far West Di Bechelli Piera & C. Snc
Pontassieve (FI)
Via Aretina, 10
Tel. 0558369091
Sito: www.elenchitelefonici.info/pizzeriafarwest
P. Iva 04167280488
inserzionista da altra provincia

Pizzeria Nappino Di Marco Lombardi
Pontassieve (FI)
Via Santa Chiara, 1
Tel. 0558300439
E-mail: info@nappino.it
Sito: www.elenchitelefonici.info/nappino
Sito: www.nappino.it
P. Iva 06082140481
inserzionista da altra provincia

Pregi Restaurant Cafiè
Bovisio Masciago (MB)
Via Bonaparte, 47
Tel. 0362594601
E-mail: valenti@pregi.it
Sito: www.elenchitelefonici.info/pregirestaurantcafe
Sito: www.pregirestaurantcafe.it
P. Iva 07661120969
inserzionista da altra provincia

Rebeka Bar Ristorante Pizzeria
Carita' Di Villorba (TV)
Via Solferino, 1
Cell. 3663154490
Sito: www.elenchitelefonici.info/ristoranterebeka
P. Iva 04151480284
inserzionista da altra provincia

Red Pub Amistad Srl
Comacchio (FE)
Via Valle Isola, 1
E-mail: felli.sara@hotmail.it
Sito: www.elenchitelefonici.info/rebpubamistadsrl
P. Iva 01848500383
inserzionista da altra provincia

Ristirante Pizzeria Isolabella
Abbiategrasso (MI)
Viale Sforza, 90
Tel. 0294967980
E-mail: emaforti@live.it
Sito: www.elenchitelefonici.info/ristoranteepizzeriaisolabella1
P. Iva 04110980960
inserzionista da altra provincia

Rist. La Bussola Di Colli David
Portoferraio (FI)
Localita' Le Ghiaie
Tel. 0565917726
E-mail: davide.labussola@hotmail.it
Sito: www.elenchitelefonici.info/rislabussola
P. Iva 01418750491
inserzionista da altra provincia

Rist.Molino Di Rossi Gabriella & C. Snc
Beverino (SP)
Localita' Molino Rossi
Tel. 0187883069
Sito: www.elenchitelefonici.info/ristoranteemolino
P. Iva 01089580110
inserzionista da altra provincia

Ristorante Adriana Snc Dei F.Lli Benassi
Bozzano (LU)
Via Sarzanese, 42
Tel. 058493373
Sito: www.elenchitelefonici.info/ristoranteadriana
P. Iva 01172780460
inserzionista da altra provincia

Ristorante Adriana Snc Dei F.Lli Benassi
Bozzano (LU)
Via Sarzanese, 42
Tel. 058493373
P. Iva 01172780460
inserzionista da altra provincia

Ristorante Albergo Latini
San Gimignano (SI)
Viale Dei Platani, 1
Tel. 0577945019
Sito: www.elenchitelefonici.info/albergoristorantelatini
Sito: www.ristorantelatini.com
P. Iva 04870240480
inserzionista da altra provincia

Ristorante Al Pesce D'Oro
Monfalcone (GO)
Via Dei Bagni Nuova, 19
Tel. 0481830206
E-mail: info@alpescedoro.com
P. Iva 01129870315
inserzionista da altra provincia

Ristorante Boccondivino Snc Di Mazzetti E Giuseppina Lombardo
Pessano Con Bornago (MI)
Via Provinciale, 46
Tel. 0295745391
Fax 0295745391
E-mail: pinuccia.boccondivino@live.it
Sito: www.elenchitelefonici.info/ristoranteboccondivinosnc
P. Iva 12383180150
inserzionista da altra provincia

Ristorante Boccondivino Snc Di Mazzetti E Giuseppina Lombardo
Pessano Con Bornago (MI)
Via Provinciale, 46
Tel. 0295745391
Fax 0295745391
Sito: www.elenchitelefonici.info/boccondivino2
P. Iva 12383180150
inserzionista da altra provincia

Ristorante Boccondivino Snc Di Piero Mazzetti E Giuseppina Lombardo
Pessano Con Bornago (MI)
Via Provinciale, 46
Tel. 0295745391
Fax 0295745391
Sito: www.elenchitelefonici.info/boccondivinoristoarntepizzeria
P. Iva 12383180150
inserzionista da altra provincia

Ristorante Boccondivino Snc Di Piero Mazzetti E Giuseppina Lombardo
Pessano Con Bornago (MI)
Via Provinciale, 46
Tel. 0295745391
Fax 0295745391
Sito: www.elenchitelefonici.info/boccondivino
P. Iva 12383180150
inserzionista da altra provincia

Ristorante Boccondivino Snc Di Piero Mazzetti E Giuseppina Lombardo
Pessano Con Bornago (MI)
Via Provinciale, 46
Tel. 0295745391
Fax 0295745391
E-mail: lorym23@hotmail.it
Sito: www.elenchitelefonici.info/boccondivino1
P. Iva 12383180150
inserzionista da altra provincia

Ristorante Convivio
San Giorgio Di Nogaro (UD)
Piazza Della Chiesa, 1
Tel. 043165661
Fax 0431621708
E-mail: ristoranteconvivio@gmail.com
Sito: www.elenchitelefonici.info/ristoranteconvivio
P. Iva 02519520304
inserzionista da altra provincia

Ristorante Da Sandra Snc Di Chelotti Alessandra
Fabbriche Di Vallico (LU)
Localita' Valzozza
Sito: www.elenchitelefonici.info/ristoranteedasandra
P. Iva 01580230462
inserzionista da altra provincia

Ristorante Degli Aranci Di Porfido M.& C. Snc
Bonassola (SP)
Via Daneri, 53
Tel. 0187813605
Sito: www.elenchitelefonici.info/ristoranteedegliaranci
P. Iva 00087210118
inserzionista da altra provincia

Ristorante E Locanda Galù
San Secondo Parmense (PR)
Via Albareto, 16
Tel. 0521371252
E-mail: info@relaisgalu.it
Sito: www.elenchitelefonici.info/relaisgalu
Sito: www.relaisgalu.it
P. Iva 02542030347
inserzionista da altra provincia

Ristorante Felice Wok
Ferrara (FE)
Via Ortigara, 24 B
Cell. 3338388181
E-mail: marcogao2000@hotmail.com
Sito: www.elenchitelefonici.info/wokfelice
P. Iva 01856800386
inserzionista da altra provincia

Ristorante Fuji Di Ji Chun Lei & C. Sas
Altavilla Vicentina (VI)
Via Olmo, 67
Tel. 0444371208
E-mail: jichunlei@hotmail.it
Sito: www.elenchitelefonici.info/ristoranteefuji
Sito: www.sushigrill.net
P. Iva 03224790240
inserzionista da altra provincia

Ristorante Giapponese Asahi Chiara Sas D
Ferrara (FE)
Largo Castello, 30
Tel. 0532243443
Cell. 3338183187
Fax 05321863271
E-mail: perfettoconf@libero.it
Sito: www.elenchitelefonici.info/ristoranteegiapponeseasahi
P. Iva 01835960384
inserzionista da altra provincia

Ristorante Giapponese Tama Sushi
Vertemate Con Minoprio (CO)
Strada Provinciale Per Bulgorello
Tel. 031901945
E-mail: info@tama-sushi.it
Sito: www.elenchitelefonici.info/tamasushisas
Sito: www.tama-sushi.it
P. Iva 03205810132
inserzionista da altra provincia

Ristorante Hai Ou
Suzzara (MN)
Via F. Mitterrand, 6 A
Tel. 03761819299
E-mail: luciano@rpg2s.net
Sito: www.elenchitelefonici.info/ristoranteehaiou
P. Iva 02274630207
inserzionista da altra provincia

Ristorante Il Canniccio Srl
Reggello (FI)
Cetina Il Canniccio 68
Tel. 055863274
Fax 055863274
Sito: www.elenchitelefonici.info/ristoranteilcanniccio
P. Iva 04434590487
inserzionista da altra provincia

Ristorante Il Centro Storico Di Dini & C Snc
Camaiore (LU)
Via Battisti, 66
Tel. 0584989786
Cell. 0584983974
Sito: www.elenchitelefonici.info/ristoranteilcentrostorico
P. Iva 01628270462
inserzionista da altra provincia

Ristorante Iolanda Di Iaia Luigi
Santarcangelo Di Romagna (RN)
Via Fabbrerie, 160
Sito: www.elenchitelefonici.info/ristoranteiolanda
P. Iva 03981540408
inserzionista da altra provincia

Ristorante La Baracca
Volano Di Codigoro (FE)
Via Violano Centro, 42
Tel. 0533355247
E-mail: info@labaracca.net
Sito: www.elenchitelefonici.info/labaracca
Sito: www.labaracca.net
P. Iva 00923260384
inserzionista da altra provincia

Ristorante La Cantina Del Porto
Cesenatico (FC)
Via Moretti, 29
Tel. 054782047
E-mail: ristorantelacantinadelporto@gmail.com
Sito: www.elenchitelefonici.info/lacantinadelporto
Sito: www.lacantinadelporto.com
P. Iva 03890880408
inserzionista da altra provincia

Ristorante La Capannina Di Pasini Ivan
Riccione (RN)
Viale Calabria, 12
E-mail: lacapannina2012@libero.it
Sito: www.elenchitelefonici.info/lacapannina
P. Iva 03975470406
inserzionista da altra provincia

Ristorante La Loggia Sas Di Castellani Lara & C.
Beverino (SP)
Via Trezzo, 125 Bis
Tel. 0187887604
E-mail: info@tratt.laloggia.com
Sito: www.elenchitelefonici.info/ristorantelaloggia
P. Iva 01244470116
inserzionista da altra provincia

Ristorante La Quercia
Misano Adriatico (RN)
Via Laghetti, 11
Tel. 0541611235
Sito: www.elenchitelefonici.info/lematsnc
Sito: www.ilcuchulainn.it
P. Iva 03968440408
inserzionista da altra provincia

Ristorante Le Arcate Di Moretti Stefiano E Gotti Patrizia Snc
Pugnano (PI)
Via Statale Abetone
Tel. 050850105
E-mail: info@villaposchi.it
Sito: www.elenchitelefonici.info/villaposchi
Sito: www.villaposchi.it
P. Iva 00690670500
inserzionista da altra provincia

Ristorante Libeccio
Rimini (RN)
Viale Regina Elena, 141
Tel. 0541388152
E-mail: ristorantelibecciorimini@gmail.com
Sito: www.elenchitelefonici.info/ristorantelibeccio
Sito: www.ristorantelibeccio.it
P. Iva 03506720402
inserzionista da altra provincia

Ristorante Locanda Roma
Ponte Di Piave (TV)
Via Roma, 80
Tel. 0422858169
E-mail: info@locandaroma.com
Sito: www.elenchitelefonici.info/locandaroma
Sito: www.locandaroma.com
P. Iva 04490980267
inserzionista da altra provincia

Ristorante Lo Scoglio Di Rossi Giuliano
Marina Di Carrara Di Carr (MS)
Via Rinchiosa, 29
Tel. 0585631809
Sito: www.elenchitelefonici.info/ristoranteloscoglio
P. Iva 01269630453
inserzionista da altra provincia

Ristorante Massimo Di Baroni Giuseppe & C. Snc
Viareggio (LU)
Via Buonarroti, 263
Tel. 058450704
Fax 058451029
Sito: www.elenchitelefonici.info/ristorantemassimo
P. Iva 01865860462
inserzionista da altra provincia

Ristorante Massimo Di Baroni Giuseppe & C. Snc
Viareggio (LU)
Via Buonarroti, 263
Tel. 058450704
Fax 058451029
P. Iva 01865860462
inserzionista da altra provincia

Ristorante Ostaria N.2 Di Dorsi Barbara
Chioggia (VE)
Calle Fattorini, 255
Tel. 041404795
E-mail: ostaria2@gmail.com
Sito: www.elenchitelefonici.info/ostaria2
P. Iva 03827580279
inserzionista da altra provincia

Ristorante Osteria Della Contessa
Bellaria Igea Marina (RN)
Via San Vito, 7
Tel. 0541330162
E-mail: info@osteriadellacontessa.it
Sito: www.elenchitelefonici.info/osteriadellacontessa
Sito: www.osteriadellacontessa.it
P. Iva 03404980405
inserzionista da altra provincia

Ristorante Perballe Di Luxardo L & Caterina D. Sas
Bonassola (SP)
Piazza San Francesco, 5
Tel. 0187813399
Sito: www.elenchitelefonici.info/ristoranteperballe
P. Iva 01136360110
inserzionista da altra provincia

Ristorante Pizzeria
Paino Di Giussano (MI)
Via Novembre, 129
Tel. 0362861896
E-mail: rinaldi.ancora@alice.it
Sito: www.elenchitelefonici.info/michelerinaldi
P. Iva 02191070966
inserzionista da altra provincia

Ristorante Pizzeria Astro Da Piero Di Simondo Berto Pietro
Porto Santa Margherita (VE)
Via Lepanto, 86
Tel. 0421261026
E-mail: ristoranteastro@live.it
Sito: www.elenchitelefonici.info/ristoranteastrodapiero
P. Iva 00706670270
inserzionista da altra provincia

Ristorante Pizzeria Da Duilio
Cervia (RA)
Viale Roma, 56
Tel. 054471940
E-mail: ristorantedaduilio@gmail.com
Sito: www.elenchitelefonici.info/ristorantedaduilio
P. Iva 00934020397
inserzionista da altra provincia

Ristorante Pizzeria Da Duilio Di Zavagli Mauro
Cervia (RA)
Viale Roma, 56
Tel. 054471940
E-mail: ristorantedaduilio@gmail.com
Sito: www.elenchitelefonici.info/daduilio
P. Iva 00934020397
inserzionista da altra provincia

Ristorante Pizzeria Da Lele Di Leoni Alfionso
Riccione (RN)
Via D'Annunzio, 94c
Tel. 0541644124
E-mail: dalelericcione@tiscali.it
Sito: www.elenchitelefonici.info/ristorantedalele1
Sito: www.ristorantedalele.it
P. Iva 01999180407
inserzionista da altra provincia

Ristorante Pizzeria Da Tapulin Di Viviani Massimo
Levanto (SP)
Corso Italia, 10
Tel. 0187808671
Sito: www.elenchitelefonici.info/ristorantedatapulin
P. Iva 01245060114
inserzionista da altra provincia

Ristorante Pizzeria F.Lli Cuomo Snc Di Cuomo Pasquale & C.
Suzzara (MN)
Viale Lenin, 1b
Tel. 0376532224
E-mail: pizzeriacuomo@libero.it
Sito: www.elenchitelefonici.info/pizzeriacuomo
P. Iva 00531310209
inserzionista da altra provincia

Ristorante Pizzeria Ilcampus
Bologna (BO)
Via Altura, 11
Tel. 051461240
E-mail: info@ristoranteilcampus.it
Sito: www.elenchitelefonici.info/campussrl
Sito: www.ilcampus.it
P. Iva 02165571205
inserzionista da altra provincia

Ristorante Pizzeria Il Tamerice
Sant'Angelo In Lizzola (PU)
Via Belvedere, 56
Sito: www.elenchitelefonici.info/iltamerice
P. Iva 00690920418
inserzionista da altra provincia

Ristorante Pizzeria Il Tartufio Di Bellini Omero
Marzeno Di Brisighella (RA)
Via Marzeno, 84
Tel. 054640204
Sito: www.elenchitelefonici.info/iltartufo
P. Iva 00944190396
inserzionista da altra provincia

Ristorante - Pizzeria Le Piramidi
Bareggio (MI)
Via Milano, 37
Sito: www.elenchitelefonici.info/ristorantepizzerialepiramidi
P. Iva 07626420157
inserzionista da altra provincia

Ristorante - Pizzeria - Locanda La Rocca
Stellata Di Bondeno (FE)
Piazza Curiel, 76
Tel. 0532885500
E-mail: locandalarocca@libero.it
Sito: www.elenchitelefonici.info/ristorantelarocca
Sito: www.locandalarocca.it
P. Iva 00874620388
inserzionista da altra provincia

Ristorante Pizzeria Spaghetti Haus
Caorle (VE)
C.So Chiggiato 54
Tel. 042181154
Cell. 3663025249
P. Iva 01646580272
inserzionista da altra provincia

Ristorante Pizzeria Valleverde Di Accorsini E Iori Snc
Piano Della Rocca (LU)
Via Lodovica, 4/5
Tel. 0583833104
Sito: www.elenchitelefonici.info/ristorantevalleverde
P. Iva 01675510471
inserzionista da altra provincia

Ristorante Pommeri
Pellegrino Parmense (PR)
Strada Grotta, 4
E-mail: info@pommeri.it
Sito: www.elenchitelefonici.info/pommeri
Sito: www.pommeri.it
P. Iva 02021340340
inserzionista da altra provincia

Ristorante Ristorante Oltre Le Dune
Torre Del Lago (LU)
Viale Europa, 29
Cell. 3891224331
Fax 05841842621
Sito: www.elenchitelefonici.info/pizzeriaristoranteloltreledune
P. Iva 02174540464
inserzionista da altra provincia

Ristorante Su.Sa
Ferrara (FE)
Via Bologna, 247
Tel. 0532976703
E-mail: info@susasushi.it
Sito: www.elenchitelefonici.info/susasushi
Sito: www.susasushi.it
P. Iva 01764240386
inserzionista da altra provincia

Ristorante Wok-Sushi Di Zhang Yiyi & C. Snc
Ferrara (FE)
Via Porta Catena, 42 A
Tel. 053255304
E-mail: selinahotmail@qq.com
Sito: www.elenchitelefonici.info/ristorantewoksushi
P. Iva 01800480384
inserzionista da altra provincia

Ristorante Zhao Yang Di Wu Enmin
Modena (MO)
Via Tacito, 26
Sito: www.elenchitelefonici.info/ristorantezhaoyang
Sito: www.ristorantezhaoyang.it
P. Iva 02434580359
inserzionista da altra provincia

Ristorante Zhao Yang Di Wu Enmin
Modena (MO)
Via Tacito, 26
Sito: www.ristorantezhaoyang.it
P. Iva 02434580359
inserzionista da altra provincia

Rist. Pizzeria Wok Felice Di Felice Sas Di Gao Xiang E C.
Ferrara (FE)
Via Ortigara, 24 B
Cell. 3338388181
E-mail: marcogao2000@hotmail.com
Sito: www.elenchitelefonici.info/risorantepizzeriawokfelice
P. Iva 01856800386
inserzionista da altra provincia

Secolo Decimoquinto Srl
Barberino Val D'Elsa (FI)
Via Dante Alighieri Loc Chiano
Tel. 0550540260
Fax 0550540261
E-mail: info@secolodecimoquinto.it
Sito: www.elenchitelefonici.info/secolodecimoquinto
P. Iva 06095700487
inserzionista da altra provincia

Selfi Service La Rosa Di Caccamese A.
Opera (MI)
Via Staffone, 5
E-mail: selfservicelarosa@hotmail.it
Sito: www.elenchitelefonici.info/selfservicelarosa1
P. Iva 12981810158
inserzionista da altra provincia

Sisters Srl
Montebelluna (TV)
Via Togliatti, 2
Tel. 0423619359
E-mail: sisterssrl@virgilio.it
Sito: www.elenchitelefonici.info/sistersrl
P. Iva 03642390268
inserzionista da altra provincia

Speedy Pizza
Porcia (PN)
Via Roveredo, 35
Tel. 0434593058
Sito: www.elenchitelefonici.info/speedypizza
Sito: www.speedypizza.it
P. Iva 01696090933

Stuzzichino Di Di Sauro Giovanni B. & C. Sas
Viareggio (LU)
Via Ugo Foscolo, 3
Tel. 058445085
Sito: www.elenchitelefonici.info/stuzzichinoviareggio
Sito: www.stuzzichinoviareggio.it
P. Iva 01670790466
inserzionista da altra provincia

Sushi-Wok Jenny Di Zhu Wujun & C. Snc
Rimini (RN)
Viale Vespucci, 119
Sito: www.elenchitelefonici.info/sushiwok
Sito: www.sushiwokrimini.com
P. Iva 03936440407
inserzionista da altra provincia

Tacca Tacca Di Diliberto Lucia & C. Sas
Follonica (GR)
Via Amendola, 22
E-mail: uga66@hotmail.itt
Sito: www.elenchitelefonici.info/taccataccadidilibertolucia
P. Iva 01432600532
inserzionista da altra provincia

Tama Sushi Sas Di Hu Zhangshao E C.
Vertemate Con Minoprio (CO)
Strada Provinciale Per Bulgorello
Tel. 031901945
E-mail: info@tama-sushi.it
Sito: www.elenchitelefonici.info/tamasushisas1
Sito: www.tama-sushi.it
P. Iva 03205810132
inserzionista da altra provincia

Tama Sushi Sas Di Hu Zhangshao E C.
Vertemate Con Minoprio (CO)
Strada Provinciale Per Bulgorello
Tel. 031901945
E-mail: info@tama-sushi.it
Sito: www.elenchitelefonici.info/tamasushi5
Sito: www.tama-sushi.it
P. Iva 03205810132
inserzionista da altra provincia

Tama Sushi Sas Di Hu Zhangshao E C.
Vertemate Con Minoprio (CO)
Strada Provinciale Per Bulgorello
Tel. 031901945
E-mail: info@tama-sushi.it
Sito: www.elenchitelefonici.info/tamasushi4
Sito: www.tama-sushi.it
P. Iva 03205810132
inserzionista da altra provincia

Tama Sushi Sas Di Hu Zhangshao E C.
Vertemate Con Minoprio (CO)
Strada Provinciale Per Bulgorello
Tel. 031901945
E-mail: info@tama-sushi.it
Sito: www.elenchitelefonici.info/tamasushi7
Sito: www.tama-sushi.it
P. Iva 03205810132
inserzionista da altra provincia

Tama Sushi Sas Di Hu Zhangshao E C.
Vertemate Con Minoprio (CO)
Strada Provinciale Per Bulgorello
E-mail: info@tama-sushi.it
Sito: www.elenchitelefonici.info/tamasushi6
Sito: www.tama-sushi.it
P. Iva 03205810132
inserzionista da altra provincia

Tama Sushi Sas Di Hu Zhangshao E C.
Vertemate Con Minoprio (CO)
Strada Provinciale Per Bulgorello
Tel. 031901945
E-mail: info@tama-sushi.it
Sito: www.elenchitelefonici.info/tamasushi2
Sito: www.tama-sushi.it
P. Iva 03205810132
inserzionista da altra provincia

Tama Sushi Sas Di Hu Zhangshao E C.
Vertemate Con Minoprio (CO)
Strada Provinciale Per Bulgorello
Tel. 031901945
E-mail: info@tama-sushi.it
Sito: www.elenchitelefonici.info/tamasushi3
Sito: www.tama-sushi.it
P. Iva 03205810132
inserzionista da altra provincia

Trattoria Da Domenico Di Camerotto Domenico
Lovadina (TV)
Via Del Fante, 19
Tel. 0422881261
E-mail: info@ristorantedadomenico.it
Sito: www.elenchitelefonici.info/ristorantedadomenico
P. Iva 00250480266
inserzionista da altra provincia

Trattoria Da Ildo
Lucca (LU)
Via San Donato, 1739
Tel. 0583511777
Sito: www.elenchitelefonici.info/ristorantedaildo
Sito: www.ristorantedaildo.it
P. Iva 01449440468
inserzionista da altra provincia

Trattoria Da Mason Valentina & C. Snc
Asolo (TV)
Via Strada Muson 10
Tel. 0423952813
Fax 0423952813
E-mail: lugato.fabia@gmail.com
Sito: www.elenchitelefonici.info/trattoriadamason
P. Iva 02041710266
inserzionista da altra provincia

Trattoria Da Miro Alla Lanterna Di Ghilarducci G. & A. & C.
Viareggio (LU)
Via Coppino, 289
Tel. 0584384065
Sito: www.elenchitelefonici.info/trattoriadamiroallalanterna
P. Iva 01403590464
inserzionista da altra provincia

Trattoria Da Miro Alla Lanterna Di Ghilarducci G.& A. & C.
Viareggio (LU)
Via Coppino, 289
Tel. 0584384065
Sito: www.elenchitelefonici.info/trattoriadamiroallalanterna1
P. Iva 01403590464
inserzionista da altra provincia

Trattoria Da Rosso
Cavaso Del Tomba (TV)
Via Angelica, 12
Cell. 3393054979
E-mail: valerio.red@libero.it
Sito: www.elenchitelefonici.info/trattoriadarosso
P. Iva 03701530267
inserzionista da altra provincia

Trattoria E Pizzeria Gli Scalini
S.Matteo D/Chiaviche (MN)
Via Ghetto, 2
Tel. 037580162
E-mail: flavio.ternardi@gmail.com
Sito: www.elenchitelefonici.info/trattoriaepizzeriagliscalini
P. Iva 02158790200
inserzionista da altra provincia

Trattoria La Lanterna Di Del Canale Massimo
Riomaggiore (SP)
Via San Giacomo, 46
Tel. 0187920589
P. Iva 01236140115
inserzionista da altra provincia

Trattoria La Pucci
Strettoia Pietrasanta (LU)
Via Santa Marta Al Rio, 89
Tel. 0584799630
Sito: www.elenchitelefonici.info/trattoria lapucci
P. Iva 01507620464
inserzionista da altra provincia

Trattoria Pizzeria Famiglia Polimeno
Monfalcone (GO)
Via Bagni, 39
Tel. 0481481372
E-mail: trattoria_polimeno@hotmail.com
Sito: www.elenchitelefonici.info/trattoriapolimeno
P. Iva 01013820319
inserzionista da altra provincia

Trattoria Pizzeria La Scaletta
Pisa (PI)
Via Pietrasantina, 107
Tel. 050562269
Cell. 3387996933
Sito: www.elenchitelefonici.info/trattoriapizzerialascaletta
P. Iva 02067400503
inserzionista da altra provincia

Trattoria Tre Stelle Di Landi Massimo
Forte Dei Marmi (LU)
Via Montauti, 6
Tel. 058480220
E-mail: info@trattoriatrestelle.it
Sito: www.elenchitelefonici.info/trattoriatrestelle
Sito: ww.trattoriatrestelle.it
P. Iva 01638900462
inserzionista da altra provincia

Tre Cappi Srl
Castelnuovo Di Garfagnana (LU)
Via Delle Fontane, 3
Tel. 0583618837
Sito: www.elenchitelefonici.info/kanagia
P. Iva 01826480467
inserzionista da altra provincia

Wasabi Sushi Bar Snc Di Cheng Wenbo & C.
Modena (MO)
Via Rainusso, 134
Tel. 059331498
E-mail: sushibarnigiri@yahoo.it
Sito: www.elenchitelefonici.info/sushibarnigiri
P. Iva 03424790362
inserzionista da altra provincia

Ristorazione collettiva e catering

Nolo Attrezzature
Forli' (FC)
Via Fratelli Alberi, 32
Tel. 3284810012
Cell. 3355376999
E-mail: ivano@noloattrezzatureforli.it
Sito: www.elenchitelefonici.info/ivanonoloattrezzature
Sito: www.noloattrezzatureforli.it
P. Iva 03852630403
inserzionista da altra provincia

Pizzeria Da Alfionso
San Giorgio Di Nogaro (UD)
Via Roma, 73
Tel. 043165375
E-mail: pizzeriadaalfonso@libero.it
Sito: www.elenchitelefonici.info/pizzeriadaalfonso
Sito: www.pizzeriadaalfonso.com
P. Iva 02193810302
inserzionista da altra provincia

Trattoria Da Vanda
San Martino Di Codroipo (UD)
Via Erminia, 9
Tel. 0432900029
Sito: www.elenchitelefonici.info/trattoriadavanda
P. Iva 02720950308
inserzionista da altra provincia

Rosticcerie e cibi preparati

Amati Paola
Modena (MO)
Via Bonacini, 181
Tel. 059363341
Sito: www.elenchitelefonici.info/amatipaola
P. Iva 02874210368
inserzionista da altra provincia

Frittovivo Di Arveda Ferdinando Vittorio
Modena (MO)
Strada Nazionale Giardini, 789a
Sito: www.elenchitelefonici.info/frittovivo
P. Iva 01809320383
inserzionista da altra provincia

Il Pescato Di Marinelli Luca
Rimini (RN)
Piazza Mazzini, 30
Tel. 0541783258
E-mail: kumahron@virgilio.it
Sito: www.elenchitelefonici.info/ilpescato
P. Iva 03933560405
inserzionista da altra provincia

La Golosa Di Cicoria Elisabetta
Rimini (RN)
Via Euterpe, 3 X
E-mail: elisabetta.cicoria@gmail.com
Sito: www.elenchitelefonici.info/lagolosa
P. Iva 03350740365
inserzionista da altra provincia

Pasta Fresca Da Cinzia Di Bonfiatti Cinzia
Bondeno (FE)
Via Vittorio Veneto, 15
Tel. 05321868158
E-mail: pastafrescacinzia@hotmail.it
Sito: www.elenchitelefonici.info/pastafrescacinzia
P. Iva 01812910386
inserzionista da altra provincia

Rottami metallici

Amadeo Franco
Cermenate (CO)
Via Matteotti, 26
Tel. 031771301
Fax 031771301
E-mail: amadeofranco@virgilio.it
Sito: www.elenchitelefonici.info/amadeofranco
P. Iva 01215040138
inserzionista da altra provincia

Euroleghe Trading Srl
Cartigliano (VI)
Via Milano, 61
Tel. 0424590747
Fax 0424827704
E-mail: info@euroleghetradingsrl.it
Sito: www.elenchitelefonici.info/euroleghetradingsrl
Sito: www.euroleghetradingsrl.it
P. Iva 03413110242
inserzionista da altra provincia

Fermetal Srl
Luisago (CO)
Via Livescia, 15
Tel. 031889797
Fax 031889979
E-mail: info@fermetal.net
Sito: www.elenchitelefonici.info/fermetal
Sito: www.fermetal.net
P. Iva 01259260139
inserzionista da altra provincia

Giorgio Bertorelli Snc
La Fontana Di Parma (PR)
Via Cremonese, 142b
Tel. 0521647173
Fax 0521674990
E-mail: bertor09@giorgiobertorellisnc.191.it
Sito: www.elenchitelefonici.info/giorgiobertorellisnc
P. Iva 00885350348
inserzionista da altra provincia

Maniero Gianni
Fosso' (VE)
Via Volta, 7
Tel. 041466890
Cell. 336489223
E-mail: manierogianni@alice.it
Sito: www.elenchitelefonici.info/manierogianni
P. Iva 02844160271
inserzionista da altra provincia

Mgs Metal Srl Unipersonale
Desio (MI)
Via Vicinale Per Muggio'
Cell. 3466011288
Fax 0362308741
E-mail: mgsmetal@libero.it
Sito: www.elenchitelefonici.info/mgsmetal1
P. Iva 04873650966
inserzionista da altra provincia

Nuova Tir.Fe Snc Di Tirapelle A.E.G.M.
Brendola (VI)
Via De Gasperi 13
Tel. 0444401460
Fax 0444406504
E-mail: nuova.tirfe@tiscali.it
P. Iva 02717870246
inserzionista da altra provincia

Nuova Tir.Fe Snc Di Tirapelle A.E.G.M.
Brendola (VI)
Via De Gasperi 13
Tel. 0444401460
Fax 0444406504
E-mail: nuova.tirfe@tiscali.it
Sito: www.elenchitelefonici.info/nuovatirfe
P. Iva 02717870246
inserzionista da altra provincia

Nuova Tir.Fe Snc Di Tirapelle A.E.G.M.
Brendola (VI)
Via De Gasperi 13
Tel. 0444401460
Fax 0444406504
E-mail: nuova.tirfe@tiscali.it
P. Iva 02717870246
inserzionista da altra provincia

Rebaglio Giorgio Srl
Thiene (VI)
Via 51 Giorno
E-mail: g.rebaglio@libero.it
Sito: www.elenchitelefonici.info/rebagliogiorgio
P. Iva 01777870245
inserzionista da altra provincia

Traversi Romano Di Traversi Giuseppe Srl
Calenzano (FI)
Via Alighieri, 21
Tel. 055882327
Fax 055882327
E-mail: traversiromano@alice.it
Sito: www.elenchitelefonici.info/traversiromano
Sito: www.traversiromano.com
P. Iva 05905860481
inserzionista da altra provincia

Saldatura metalli, materiali vari

Futura Saldatura Di Confiorto Giovanni
Castel Maggiore (BO)
Via Galliera, 27b
Tel. 0516647304
Fax 0518653605
Sito: www.elenchitelefonici.info/futurasaldaturadiconfortog
P. Iva 01299290385
inserzionista da altra provincia

Salotti/Prod. e Fornit.

Corti Daniele
Mariano Comense (CO)
Via Treves, 16
Tel. 0314475385
E-mail: cortidaniele479@gmail.com
Sito: www.elenchitelefonici.info/cortidaniele
P. Iva 03160920967
inserzionista da altra provincia

Salumerie

Bazar Dei Sapori Di Capezzuoli Roberta
San Gimignano (SI)
Via San Giovanni, 8
Tel. 0577942021
E-mail: info@bazardeisapori.it
Sito: www.elenchitelefonici.info/bazardeisapori
Sito: www.bazardeisapori.it
P. Iva 00380690529
inserzionista da altra provincia

Le Delizie Dell'Est Di Hobian Letitia Maria
Romano Di Lombardia (BG)
Via Balilla, 5
Cell. 3487073440
Sito: www.elenchitelefonici.info/ledeliziedellest
P. Iva 03553430160
inserzionista da altra provincia

Salumifici, prosciuttifici

Gozzi Adriano Di Gozzi Giovanni & C. Snc
Colle Val D'Elsa (SI)
Via Solferino 4
Tel. 0577920431
Fax 0577920431
E-mail: gozziadrianoecsnc@tin.it
Sito: www.elenchitelefonici.info/gozziadrianosnc
P. Iva 00819560525
inserzionista da altra provincia

Gozzi Adriano Di Gozzi Giovanni & C. Snc
Colle Val D'Elsa (SI)
Via Solferino 4
Tel. 0577920431
Fax 0577920431
P. Iva 00819560525
inserzionista da altra provincia

Molteni Agostino Srl
Cantu' (CO)
Via Aspromonte, 4
E-mail: info@salumificiomolteni.it
Sito: www.elenchitelefonici.info/salumificiomolteni
Sito: www.salumificiomolteni.it
P. Iva 01548060134
inserzionista da altra provincia

Molteni Agostino Srl
Cantu' (CO)
Via Aspromonte, 4
Sito: www.elenchitelefonici.info/moltenigostinisrl
P. Iva 01548060134
inserzionista da altra provincia

Salumificio Barilli Cesare & C. Snc
Viadana (MN)
Via Viazzone, 4 6
E-mail: info@salumificiobarilli.it
Sito: www.elenchitelefonici.info/salumificiobarilli
P. Iva 01693620203
inserzionista da altra provincia

Salumificio Sandri Di Sandri Roberto,Antonio. & Umberto
Montescudaio (PI)
Via Prov. Dei 3 Comuni
Tel. 0586650242
Fax 0586650242
E-mail: info@salumificiosandri.it
Sito: www.elenchitelefonici.info/salumificiosandri
P. Iva 01127340501
inserzionista da altra provincia

Sanitarie

Sanitaria Romagnola Srl
Lugo (RA)
Via Provinciale Cotignola, 22 I
Tel. 054523669
Sito: www.elenchitelefonici.info/sanitariaromagnola
P. Iva 02442950396
inserzionista da altra provincia

Soluzioni & Salute Srl
Cona (FE)
Via Moro, 8
Tel. 0532422902
Fax 0532423509
E-mail: info@soluzioniesalute.it
Sito: www.elenchitelefonici.info/soluzioniesalute
Sito: www.soluzioniesalute.it
P. Iva 02409220395
inserzionista da altra provincia

Sartorie, ricami

Sartoria Mr Cucito Net
San Lazzaro Di Savena (BO)
Via Emilia, 3c
Tel. 051463235
Cell. 3386915359
Fax 051463235
E-mail: mrcucitosanlazzaro@libero.it
Sito: www.elenchitelefonici.info/catalanoangelo
P. Iva 03239051208
inserzionista da altra provincia

Scaffalature metalliche

Cosmet Spa
Vigano Di Gaggiano (MI)
Via Europa, 42 44
Tel. 029089961
Fax 0290899622
E-mail: a.balas@cosmet.com
Sito: www.elenchitelefonici.info/cosmet1
Sito: www:cosmet.com
P. Iva 01923680159
inserzionista da altra provincia

Scale

Battistini Pier Paolo Snc
Cesenatico (FC)
Via Balitrona, 14 D
Tel. 0547329172
Fax 0547329172
E-mail: battistiniscale@libero.it
Sito: www.elenchitelefonici.info/battistiniscale
Sito: www.battistiniscale.it
P. Iva 02274410402
inserzionista da altra provincia

Scavi e demolizioni

Accoscavi Di Accomando Vincenzo
Caronno Pertusella (VA)
Via Saronno, 226
E-mail: accoscavi@live.it
Sito: www.elenchitelefonici.info/accoscavi1
P. Iva 01999310129
inserzionista da altra provincia

Alberghini Davide
Calderara Di Reno (BO)
Via Serra, 28
Cell. 3357160865
E-mail: davide_alberghini@alice.it
Sito: www.elenchitelefonici.info/davidealberghini
P. Iva 02984791208
inserzionista da altra provincia

Boldini Giacomo Sas
Lainate (MI)
Via Marche, 14
Tel. 029370805
E-mail: boldi.scavi@alice.it
Sito: www.elenchitelefonici.info/boldinigiacomo
P. Iva 08006400157
inserzionista da altra provincia

Dal Ferro F.Lli Snc
Sarcedo (VI)
Via Granezza, 7
Tel. 0445344388
Fax 0445344275
E-mail: dalferro.fratelli@alice.it
Sito: www.elenchitelefonici.info/dalferroflli
P. Iva 02546470242
inserzionista da altra provincia

Da Prato Costruzioni
Camaiore (LU)
Via Marignana, 28 A
Cell. 3402215243
Sito: www.elenchitelefonici.info/dapratocostruzioni
P. Iva 02140920469
inserzionista da altra provincia

Dem.Sca. Snc Dei F.Lli Zocco Ramazzo & C
Somma Lombardo (VA)
Via Villoresi 18
Tel. 0331254163
E-mail: dm.sca.zoccoramazzo@gmail.com
Sito: www.elenchitelefonici.info/demscavidemolizioni
P. Iva 01429800129
inserzionista da altra provincia

Ecoscavi Srl
Molinella (BO)
Via Madonna Bottarda, 4
Tel. 337582320
E-mail: ansaloni2@ansaalonimassimo.191.it
Sito: www.elenchitelefonici.info/ecoscavisrl
P. Iva 02843431202
inserzionista da altra provincia

Edil Strade Di Accomando Rosario
Caronno Pertusella (VA)
Via Favini, 27
E-mail: accomando.rosario@tiscali.it
Sito: www.elenchitelefonici.info/accomandorosario
P. Iva 01919640126
inserzionista da altra provincia

Eredi Uccelli Francesco Sas Di Di Sario Antonia & C.
Busto Garolfo (MI)
Via San Michele Del Carso 1
Tel. 0331568171
Fax 0331568171
E-mail: uccellifrancesco@tin.it
Sito: www.elenchitelefonici.info/eredi uccellifrancesco
P. Iva 05244010962
inserzionista da altra provincia

Nord Scavi Srl
Ferno (VA)
Via Volta, 1
E-mail: info@nordscavi.191.it
Sito: www.elenchitelefonici.info/nordscavisrl
Sito: www.nordscavisrl.191.it
P. Iva 02443820127
inserzionista da altra provincia

Pigatto F.Lli Di Pigatto Mario & C. Snc
Mason Vicentino (VI)
Via Groppelle, 7
Tel. 0424708095
Cell. 3382231264
E-mail: fratellipigatto@hotmail.it
Sito: www.elenchitelefonici.info/fratellipigatto
P. Iva 00309740249
inserzionista da altra provincia

Smiderle Bruno Snc Di Smiderle Bruno & C
Isola Vicentina (VI)
Via Leogra 1b
Tel. 0444976735
E-mail: smiderlesnc@libero.it
P. Iva 03117830244
inserzionista da altra provincia

Smiderle Bruno Snc Di Smiderle Bruno & C
Isola Vicentina (VI)
Via Leogra 1b
Tel. 0444976735
E-mail: smiderlesnc@libero.it
P. Iva 03117830244
inserzionista da altra provincia

Smiderle Bruno Snc Di Smiderle Bruno & C
Isola Vicentina (VI)
Via Leogra 1b
Tel. 0444976735
E-mail: smiderlesnc@libero.it
P. Iva 03117830244
inserzionista da altra provincia

Smiderle Bruno Snc Di Smiderle Bruno & C
Isola Vicentina (VI)
Via Leogra 1b
Tel. 0444976735
E-mail: smiderlesnc@libero.it
P. Iva 03117830244
inserzionista da altra provincia

Stemar Snc Di Mario E Stefiano Speziali
Cantu' (CO)
Via Magellano, 26
Tel. 031704343
Fax 031704343
Sito: www.elenchitelefonici.info/stemar
P. Iva 03129780130
inserzionista da altra provincia

Vanni Pierino Srl
Montescudaio (PI)
Localita' Pianetto
Tel. 0586686011
Cell. 0586680676
Sito: www.elenchitelefonici.info/vannipierino
P. Iva 00807400494
inserzionista da altra provincia

Villa Pietro
Biassono (MI)
Via Degli Artigiani, 21
E-mail: info@villascavi.it
Sito: www.elenchitelefonici.info/villascavi
Sito: www.villascavi.it
P. Iva 00644150963
inserzionista da altra provincia

Scuole ballo e danza

Accademia Di Ballo Angel Dance
Villorba (TV)
Via Verdi, 16
Cell. 3471325144
E-mail: angel_dance@libero.it
Sito: www.elenchitelefonici.info/angeldance
Sito: www.angeldance.it
P. Iva 03646400261
inserzionista da altra provincia

A.S.D. Artstudio Il Magazzino
Viareggio (LU)
Via Donizetti, 13
Tel. 0584581826
Cell. 3395994400
Fax 0584581826
inserzionista da altra provincia

Scuole formazione professionale

T Prisma Sas
Rosignano Solvay (LI)
Via Della Repubblica, 11
E-mail: auletprisma@gmail.com
Sito: www.elenchitelefonici.info/tprismaformazione
Sito: www.tprismaformazione.com
P. Iva 00994180495
inserzionista da altra provincia

Scuole lingue

British School Srl
Viareggio (LU)
Via Pucci, 91
Tel. 0584962689
Fax 0584962689
Sito: www.elenchitelefonici.info/britishschool
P. Iva 01755790506
inserzionista da altra provincia

The English Point Di Jackie Frigo
Lonigo (VI)
Via Garibaldi 15
Tel. 0444835715
E-mail: info@englishpoint.it
Sito: www.elenchitelefonici.info/englishpoint
Sito: www.englishpoint.it
P. Iva 02249120243
inserzionista da altra provincia

Scuole musica e canto

Dimensione Musica Di D. Tinelli E C. Sdfi
Lainate (MI)
Via Sicilia, 13
Tel. 0293255063
E-mail: dmtinelli@dimensionemusica.it
Sito: www.elenchitelefonici.info/dimensionemusica
Sito: www.dimensionemusica.it
P. Iva 10154490154
inserzionista da altra provincia

Scuole private

Centro Studi Vassale Sas
La Spezia (SP)
Via Sapri, 29
Tel. 0187734234
E-mail: info@centrostudivassale.it
Sito: www.elenchitelefonici.info/vassalecentrostudi
P. Iva 00893360115
inserzionista da altra provincia

Corsi Rimini Di Douglas Valentina
Rimini (RN)
Via Xx Settembre, 122
Tel. 0541307497
Fax 0541392916
E-mail: segreteria@corsirimini.it
Sito: www.elenchitelefonici.info/corsirimini
Sito: www.corsirimini.it
P. Iva 03859140406
inserzionista da altra provincia

Ente Giurodico Casa Di San Giuseppe Delle Salesiane Di Don Bosco
Melzo (MI)
Via Casanova, 31
Tel. 0295527611
Fax 0295527604
Sito: www.elenchitelefonici.info/egcasadisgiuseppe
P. Iva 03176360158
inserzionista da altra provincia

Istituto Suore Serve Di Maria S.S. Addolorata
Campi Bisenzio (FI)
Via Faentina, 195
Tel. 055588083
Fax 055890093
E-mail: secondaria1gsmacampi@libero.it
Sito: www.elenchitelefonici.info/servedimaria
Sito: www.xoomer.virgilio.it/servedimaria_campi
P. Iva 03443070481
inserzionista da altra provincia

Istutito Scolastico Card. Cesare Baronio Srl
Vicenza (VI)
Viale Trento, 139
E-mail: amministrazione@baronio.vicenza.it
Sito: www.elenchitelefonici.info/baronio
Sito: www.baronio.vicenza.it
P. Iva 00793820242
inserzionista da altra provincia

Scuole private di lingue

British Institutes Vicenza
Vicenza (VI)
Via Antonini, 135 C
Tel. 0444524521
Fax 0444235032
E-mail: vicenza@britishinstitutes.it
Sito: www.elenchitelefonici.info/britishinstitutes
Sito: www.britishinstitutes.it
P. Iva 03421850243
inserzionista da altra provincia

British Schools Ofi English Snc Di Simona Ricci & Fabrizia Fumagalli
Lucca (LU)
Viale Cadorna, 173
Sito: www.elenchitelefonici.info/luccabritishschool
P. Iva 01687350460
inserzionista da altra provincia

Easy Language Di Lorenzi Daniela
Maranello (MO)
Via Claudia 76
Cell. 3358357676
Sito: www.elenchitelefonici.info/easylanguage
Sito: www.studioeasylanguage.com
P. Iva 02936810361
inserzionista da altra provincia

Segherie

F.Lli Maino Snc Di Claudio & Giovanni
Rosa' (VI)
Via Mazzini, 160
E-mail: f.lli_maino@libero.it
Sito: www.elenchitelefonici.info/fllimaino
P. Iva 02239590249
inserzionista da altra provincia

Segnaletica stradale

Andraghetti Claudio
Bagnacavallo (RA)
Via Bedeschi, 29
E-mail: andraghettiservizi@libero.it
Sito: www.elenchitelefonici.info/andraghettiservizi
Sito: www.andraghettiservizi.it
P. Iva 01295570392
inserzionista da altra provincia

Andraghetti Claudio
Bagnacavallo (RA)
Via Bedeschi, 29
Cell. 3474268058
E-mail: andraghettiservizi@libero.it
Sito: www.elenchitelefonici.info/andreghetti
Sito: www.andreghettiservizi.it
P. Iva 01295570392
inserzionista da altra provincia

Serramenti e infissi

Base 2 Di Manfiredini Emidia
Modena (MO)
Via Barozzi, 134
Tel. 059218869
E-mail: base2@fastwebnet.it
Sito: www.elenchitelefonici.info/base2serramenti
Sito: www.base2serramenti.it
P. Iva 01747450367
inserzionista da altra provincia

D.D.M. Infissi In Legno Snc Di De Marchi Davide & C.
Quarto D'Altino (VE)
Via Colombo, 21
Tel. 0422789039
Fax 0422789891
E-mail: info@ddm-infissi.it
Sito: www.elenchitelefonici.info/ddminfissi
Sito: www.ddm-infissi.it
P. Iva 03451620276
inserzionista da altra provincia

Devil Serramenti Di Ferrando & Martinelli & C.
Barga (LU)
Localita' Frascone
Sito: www.elenchitelefonici.info/devilserramentisnc
P. Iva 02181810462
inserzionista da altra provincia

Ditta Deserti Marco
Ferrara (FE)
Via Rottole, 62
Tel. 0532722552
Cell. 3398329935
Fax 0532722552
E-mail: desertim@yahoo.it
Sito: www.elenchitelefonici.info/dittadesertimarco
P. Iva 01523530382
inserzionista da altra provincia

Ditta Deserti Marco
San Bartolomeo In Bosco (FE)
Via Rottole, 62
Tel. 0532722552
Cell. 3398329935
Fax 0532722552
E-mail: desertim@yahoo.it
Sito: www.elenchitelefonici.info/desertimarco1
P. Iva 01523530382
inserzionista da altra provincia

Do.Ma Infissi
Rivolta D'Adda (CR)
P.Zza Vittorio Emanuele, 29
Tel. 0363370786
Fax 0363371476
E-mail: domainfissi@gmail.com
Sito: www.elenchitelefonici.info/domainfissi
Sito: www.domainfissi.it
P. Iva 03116730965
inserzionista da altra provincia

Doppiovetro Srl
Madignano (CR)
Via Mattei
Tel. 037365674
Fax 0373658839
E-mail: commerciale@doppiovetro.it
Sito: www.elenchitelefonici.info/doppiovetro
Sito: www.doppiovetro.it
P. Iva 00979000197
inserzionista da altra provincia

Doppiovetro Srl
Madignano (CR)
Via Mattei
Tel. 037365674
Fax 0373658839
E-mail: commerciale@doppiovetro.it
Sito: www.elenchitelefonici.info/doppiovetrosrl
Sito: www.doppiovetro.it
P. Iva 00979000197
inserzionista da altra provincia

Fastening Di Vallorani Gianluca
Salsomaggiore Terme (PR)
Vicolo Concordia, 5 A
Cell. 3480455589
E-mail: vallorani.g@gmail.com
Sito: www.elenchitelefonici.info/fastening
P. Iva 03575810407
inserzionista da altra provincia

Ferriani Srl
Abbiategrasso (MI)
Via Ada Negri, 2
Tel. 0294966573
Fax 0294696476
Sito: www.elenchitelefonici.info/ferriani
P. Iva 07012870965
inserzionista da altra provincia

Mezzetta Alberto
Sesta Godano (SP)
Via Sogari, 2 A
Sito: www.elenchitelefonici.info/mezzettaalberto
P. Iva 01180160119
inserzionista da altra provincia

N.B.Z. Srl
Thiene (VI)
Via Giovanni Xxiii, 8
Cell. 3927373139
E-mail: nbz.srl@libero.it
Sito: www.elenchitelefonici.info/nbzserramenti
P. Iva 03516950247
inserzionista da altra provincia

N.G. Snc Di Luppi Marco & Bizzarri Denis
San Giovanni In Persiceto (BO)
Via Santa Margherita, 8
Tel. 051825882
Fax 051825882
Sito: www.elenchitelefonici.info/ngsncdiluppimarcoeebizzarridenis
P. Iva 01935591204
inserzionista da altra provincia

Novalux Abbaini Srl Con Socio Unico
Meolo (VE)
Via Delle Industrie Ii, 10
E-mail: info@novaluxabbaini.com
Sito: www.elenchitelefonici.info/novaluxabbaini
Sito: www.novaluxabbaini.com
P. Iva 01902860137
inserzionista da altra provincia

Progetto Serramenti Di Ciro Barretta
Abbiategrasso (MI)
Viale Sforza, 66
Tel. 0294964957
Fax 029464202
E-mail: info@progettoserramenti.it
Sito: www.elenchitelefonici.info/progettoserramenti1
Sito: www.progettoserramenti.it
P. Iva 09403520159
inserzionista da altra provincia

Safira Di Cardin Luigi Franco
Cinisello Balsamo (MI)
Via Don Tazzoli, 24
Tel. 026127974
Fax 0236532751
E-mail: safra@safradicardin.com
Sito: www.elenchitelefonici.info/safra
Sito: www.safradicardin.com
P. Iva 06665270960
inserzionista da altra provincia

Serridea Di Caramanna Marco
Empoli (FI)
Via Pirandello, 42a
Tel. 0571920065
Cell. 3351370751
Fax 0571920065
E-mail: serridea@marcocara.191.it
Sito: www.elenchitelefonici.info/serridea
P. Iva 04548770488
inserzionista da altra provincia

St
Cologno Monzese (MI)
Via Lombardia, 55
Tel. 0243124637
Fax 0243124637
E-mail: st.infissi@live.it
Sito: www.elenchitelefonici.info/stinfissi
P. Iva 07100200968
inserzionista da altra provincia

Vimarfier Di Vivian Marco
Cavriago (RE)
Via Partigiani D'Italia, 31
Cell. 3460836497
E-mail: m.vivian@vimarfer.com
Sito: www.elenchitelefonici.info/vimarfer
P. Iva 02179100355
inserzionista da altra provincia

Serramenti e infissi/Prod.

Astore Serramenti Di Astore Salvatore
Moglia (MN)
Via Dell'Artigianato, 22 B
Tel. 0376598984
Fax 0376599947
E-mail: info@astoreserramenti.it
P. Iva 02223530201
inserzionista da altra provincia

At Serramenti Di Tofifianello Angelo
Sant'Angelo Lodigiano (LO)
Via Maestri Del Lavoro
Tel. 03712160090
Fax 0371772600
E-mail: atserramenti@alice.it
Sito: www.elenchitelefonici.info/atserramenti
P. Iva 04514270968
inserzionista da altra provincia

A.T. Serramenti Di Tofifianello Angelo
Sant'Angelo Lodigiano (LO)
Via Maestri Del Lavoro Z.I. Maiano
Tel. 0371211189
Cell. 3406204099
Fax 0371216412
Sito: www.elenchitelefonici.info/atserramentiditofanello
P. Iva 04514270968
inserzionista da altra provincia

Baronti & Moretti Snc Di Baronti L. E Moretti C.
Pistoia (PT)
Via Rodolico, 54
Tel. 0573534596
Fax 0573537585
E-mail: mail@barontiemoretti.it
Sito: www.elenchitelefonici.info/barontiemoretti
Sito: www.barontiemoretti.it
P. Iva 01438490474
inserzionista da altra provincia

Baronti & Moretti Snc Di Baronti L. E Moretti C.
Pistoia (PT)
Via Rodolico, 54
Tel. 0573534596
Fax 0573537585
E-mail: mail@barontiemoretti.it
P. Iva 01438490474
inserzionista da altra provincia

Cadorin Gianluca
Cavaso Del Tomba (TV)
Via Ponticello, 38
Cell. 3402364480
E-mail: cadoringianluca@alice.it
Sito: www.elenchitelefonici.info/cadoringianluca
P. Iva 00878370261
inserzionista da altra provincia

Chesi Mario Infissi
Castelfiorentino (FI)
Via Barbieri, 7
Tel. 0571631810
Fax 0571631810
E-mail: chesimario@email.it
Sito: www.elenchitelefonici.info/chesimario
P. Iva 01574940480
inserzionista da altra provincia

Devil Serramenti Di Ferrando & Martinelli Snc
Mologno Di Barga (LU)
Localita' Frascone
Sito: www.elenchitelefonici.info/devilserramenti
P. Iva 02181810462
inserzionista da altra provincia

Ditta Mazzanti Alessandro
Pianoro (BO)
Via Nazionale, 21
Tel. 051744027
Sito: www.elenchitelefonici.info/dittaalessandromazzanti
P. Iva 00808101208
inserzionista da altra provincia

2g Infissi Di Goretti Gabriele
San Matteo Della Decima (BO)
Via Monti, 2
Cell. 3458724535
E-mail: gorettigabriele@gmail.com
Sito: www.elenchitelefonici.info/2ginfissi
P. Iva 03085131203
inserzionista da altra provincia

Fai Srl
Grumello Del Monte (BG)
Via Lega Lombarda, 10 12
Tel. 035848067
Fax 0354425134
Sito: www.elenchitelefonici.info/faisrl
P. Iva 02521220166
inserzionista da altra provincia

Falegnameria Il Torretto Di Rostirolla Ugo
Pagnano D'Asolo (TV)
Via Del Torretto 5
Tel. 042355291
E-mail: iltorrettofalegname@libero.it
Sito: www.elenchitelefonici.info/falegnameriailtorretto
P. Iva 03166630263
inserzionista da altra provincia

Falegnameria Padoan Snc Di Padoan Giuseppe & C
Sottomarina Di Chioggia (VE)
Via Madonna Marina, 325
Tel. 041491702
E-mail: falegnameriapadoan@alice.it
Sito: www.elenchitelefonici.info/falegnameria
P. Iva 02614970271
inserzionista da altra provincia

Falegnameria Pilastrini Snc Di Pilastrini M. - Bosio P. & C.
Ferrara (FE)
Via Renato Hirsch, 6
Tel. 0532742530
Fax 0532741036
E-mail: paolobosio@pilastrini.com
Sito: www.elenchitelefonici.info/pilastrini
Sito: www.pilastrini.com
P. Iva 01306230382
inserzionista da altra provincia

Gilberto E C.
Monte Grimano (PU)
Via Calacecca, 5
Cell. 3398652510
Fax 0541970732
E-mail: mariottigilberto@virgilio.it
Sito: www.elenchitelefonici.info/mariottigilberto
P. Iva 02452330414
inserzionista da altra provincia

Gori Giacomo
Cantu' (CO)
Via Domea, 12
Tel. 031712508
Sito: www.elenchitelefonici.info/gorigiacomo
P. Iva 01372620136
inserzionista da altra provincia

Gori Giacomo
Cantu' (CO)
Via Domea, 12
Sito: www.elenchitelefonici.info/giacomogori
P. Iva 01372620136
inserzionista da altra provincia

Monteverdi Serramenti Di Monteverdi Mari
Albavilla (CO)
Via Dott. Schiavo
Tel. 0314121420
E-mail: info@monteverdiserramenti.it
Sito: www.elenchitelefonici.info/monteverdiserramenti
Sito: www.monteverdiserramenti.it
P. Iva 02842290138
inserzionista da altra provincia

Over Serr. Metal Snc Di M.Vannozzi, Rossi, R. P
Calcinaia (PI)
Via Provinciale Vicarese, 52
E-mail: overserr@yahoo.it
Sito: www.elenchitelefonici.info/overserrmetal
P. Iva 01876890508
inserzionista da altra provincia

Poggi Gilberto Snc
Bellaria Igea Marina (RN)
Via Vivaldi 10
Tel. 0541349295
Fax 0541349295
E-mail: poggigilbertosnc@libero.it
Sito: www.elenchitelefonici.info/poggigilbertosnc1
P. Iva 01313600403
inserzionista da altra provincia

Progetto Serramenti Di Ciro Barretta
Abbiategrasso (MI)
Viale Sforza, 66
Tel. 0294964957
Fax 029464202
E-mail: info@progettoserramenti.it
Sito: www.elenchitelefonici.info/progettoserramenti
Sito: www.progettoserramenti.it
P. Iva 09403520159
inserzionista da altra provincia

Romagnola Infissi Srl
Rimini (RN)
Via Montescudo, 239
Tel. 0541730308
Fax 0541730308
Sito: www.elenchitelefonici.info/romagnolainfissisrl
P. Iva 03316680408
inserzionista da altra provincia

Serridea Di Caramanna Marco
Empoli (FI)
Via Pirandello, 42a
Tel. 0571920065
Cell. 3351370751
Fax 0571920065
E-mail: serridea@marcocara.191.it
Sito: www.elenchitelefonici.info/serridea2
P. Iva 04548770488
inserzionista da altra provincia

Tz Infissi Di Tonello Elia & C.
Vicenza (VI)
Strada Statale Pasubio, 474
Tel. 0444981017
Cell. 3463504170
Fax 0444981017
E-mail: tonelloelia@yahoo.it
Sito: www.elenchitelefonici.info/tonelloelia
P. Iva 03382000242
inserzionista da altra provincia

Serrature, lucchetti, chiavi/Prod.

Il Mastro Chiavaio Di Sargentini Francesco
Viareggio (LU)
Via Della Foce, 39,41
E-mail: f.sargentini@viareggio.it
Sito: www.elenchitelefonici.info/ilmastrochiavaio
Sito: www.ilmastrochiavaio.com
P. Iva 01718350463
inserzionista da altra provincia

Sicurezza ambientale

Omega Srl
Chioggia (VE)
Via Saloni 59
Tel. 041401029-401128
Fax 041403031
E-mail: lory@omegachioggia.it
Sito: www.elenchitelefonici.info/sicurezzaomega
Sito: www.omegachioggia.it
P. Iva 02343130270
inserzionista da altra provincia

Sigarette elettroniche, vendita

Nuvole Di Fumo Di Bozzola Pietro
Trecate (NO)
Via Xx Settembre, 2a
Tel. 0321038497
E-mail: bozzolapietro@virgilio.it
Sito: www.elenchitelefonici.info/nuvoledifumo1
P. Iva 02318310030
inserzionista da altra provincia

Nuvole Di Fumo Di Bozzola Pietro
Trecate (NO)
Via Xx Settembre, 2a
Tel. 0321038497
E-mail: bozzolapietro@virgilio.it
Sito: www.elenchitelefonici.info/nuvoledifumo2
P. Iva 02318310030
inserzionista da altra provincia

Sindacati

Centro Servizi Cafi Uil Srl
Pontedera (PI)
Via Della Repubblica, 19 A
Tel. 0587279407
E-mail: csppisa@uil.it
Sito: www.elenchitelefonici.info/centroservizicafuil
Sito: www.uil.it
P. Iva 01482320502
inserzionista da altra provincia

Verbinova Servizi C.G.I.L. Srl
Biella (BI)
Via Lamarmora, 4
E-mail: info@verbinova.it
Sito: www.elenchitelefonici.info/verbinovaservizi
Sito: www.verbinova.it
P. Iva 01751640028
inserzionista da altra provincia

Smaltimento rifiuti industriali

Ferdeghini Agostino Srl
Follo (SP)
Via Venezia, 42
Sito: www.elenchitelefonici.info/ferdeghiniecologia
Sito: www.ferdeghiniecologia.com
P. Iva 00745830117
inserzionista da altra provincia

Melorec Snc Di Meloni A. & C.
Bondeno (FE)
Via Per Zerbinate, 25
Tel. 0532897656
Cell. 335378916
Fax 0532894931
E-mail: melorecsnc@tin.it
Sito: www.elenchitelefonici.info/melorec
Sito: www.melorec.com
P. Iva 01470700384
inserzionista da altra provincia

Spazzacamini

Atlantica Fuoco E Fiamme Srl
Porcia (PN)
Via Maestri Del Lavoro 12
Tel. 0434923136
Fax 0434923136
E-mail: massimo.cappucci@libero.it
Sito: www.elenchitelefonici.info/atlanticafuocoefiamme
P. Iva 01647230935

Lo Spazzacamino Di Martino Pasquale & C.
Rimini (RN)
Via Pradella, 23
Cell. 3461301424
E-mail: lospazzacaminodimartinop@alice.it
Sito: www.elenchitelefonici.info/lospazzacaminodimartinop
Sito: www.centrocommercialed.com
P. Iva 03901410401
inserzionista da altra provincia

Lucca M. & Zaramella R. Di Lucca Mario Snc
Codroipo (UD)
Via Venezia 64,2
Tel. 0432905242
Fax 0432901640
E-mail: info@luccazaramella.com
Sito: www.elenchitelefonici.info/luccazaramella
Sito: www.luccazaramella.com
P. Iva 00803240308
inserzionista da altra provincia

Spedizioni internazionali

Mediterranean Logistics Company D.O.O.
Monfalcone (GO)
Via Grota Del Diaul Zot, 5
Tel. 0481491111
Fax 0481491209
E-mail: reception@cunjagroup.com
Sito: www.elenchitelefonici.info/cunjagroup
Sito: www.cunjagroup.com
P. Iva 01125170314
inserzionista da altra provincia

Spurgo fognature e pozzi neri

Autotrasporti Di Lanzoni Andrea & C. Snc
Molinella (BO)
Via Righi, 12
Tel. 051881989
Sito: www.elenchitelefonici.info/autotrasportilanzoni
P. Iva 00610811200
inserzionista da altra provincia

Avr Lympia Snc
Fiorenzuola D'Arda (PC)
Via Romagna, 22
E-mail: g.borella@email.it
Sito: www.elenchitelefonici.info/autospurghiavrlympia
Sito: www.avrlympiaautospurghi.com
P. Iva 01550820334
inserzionista da altra provincia

Bellingeri Alessandro
Seveso (MI)
Via Ca' Rossa, 10
Tel. 0362505079
Sito: www.elenchitelefonici.info/bellingerialessandro
P. Iva 02375740962
inserzionista da altra provincia

Biagi Nicola Srl
Pietrasanta (LU)
Via Lungofiume Versilia, 23
Tel. 0584743826
Fax 0584743830
E-mail: info@biaginicola.it
Sito: www.elenchitelefonici.info/biaginicola
P. Iva 02142400460
inserzionista da altra provincia

Biagi Nicola Srl
Pietrasanta (LU)
Via Lungofiume Versilia, 23
Tel. 0584743826
Fax 0584743830
P. Iva 02142400460
inserzionista da altra provincia

Bologna Spurghi Srl
Anzola Emilia (BO)
Via Carpanelli 1
Tel. 051735968
E-mail: amministrazione@bolognaspurghi.com
Sito: www.elenchitelefonici.info/bolognaspurghi
Sito: www.bolognaspurghi.com
P. Iva 02024011203
inserzionista da altra provincia

Calzolari Enzo
S. Giovanni In Persiceto (BO)
Via Sarasina, 12
Tel. 051823277
Cell. 3476355322
E-mail: info@calzolarispurghi.it
Sito: www.elenchitelefonici.info/calzolarispurghi
Sito: www.calzolarispurghi.it
P. Iva 00081481202
inserzionista da altra provincia

Caprarulo Rocco Srl
Busto Garolfo (MI)
Via Maroncelli, 47
Sito: www.elenchitelefonici.info/caprarulo
P. Iva 05421270967
inserzionista da altra provincia

Caprarulo Rocco Srl
Busto Garolfo (MI)
Via Maroncelli, 47
E-mail: caprarulo@spurghi.info
Sito: www.elenchitelefonici.info/caprarulospurghisrl
Sito: www.spurghi.info
P. Iva 05421270967
inserzionista da altra provincia

Eco Elite Srl
Gualtieri (RE)
Via Xxv Aprile, 34
Tel. 0522221203
Fax 0522221203
E-mail: ecoelitemessia@gmail.com
Sito: www.elenchitelefonici.info/ecoelie
P. Iva 02304560358
inserzionista da altra provincia

Figini Roberto
Desio (MB)
Via Canonico Villa, 75
E-mail: robertofigini@hotmail.it
Sito: www.elenchitelefonici.info/spurghifiginiroberto
P. Iva 00213310964
inserzionista da altra provincia

Fornoni Ivana
Usmate Velate (MB)
Via Vivaldi, 5
Tel. 039672017
E-mail: fornonispurghi@tiscali.it
Sito: www.elenchitelefonici.info/fornoniivana
Sito: www.fornonispurghi.com
P. Iva 00232380964
inserzionista da altra provincia

Fornoni Ivana
Usmate Velate (MB)
Via Vivaldi, 5
Tel. 039672017
E-mail: fornonispurghi@tiscali.it
Sito: www.elenchitelefonici.info/fornonispurghi
P. Iva 00232380964
inserzionista da altra provincia

Franceschini Renato
Rossano Veneto (VI)
Z. I. Mattinello I Strada, 10
Tel. 042484795
Cell. 337489146
Fax 042484795
E-mail: renatofranceschini@libero.it
Sito: www.elenchitelefonici.info/renatofranceschini
P. Iva 02253280248
inserzionista da altra provincia

Mantovani Spurghi Di Mantovani Giovanni
Suzzara (MN)
Via Luppi Menolfi, 2/A
Tel. 03761876574
Cell. 3357770650
E-mail: mantovanispurghi@gmail.com
Sito: www.elenchitelefonici.info/mantovanispurghi
P. Iva 02274990353
inserzionista da altra provincia

Melandri Emanuele
Faenza (RA)
Via Santa Lucia, 40
Tel. 054630547
Fax 0546634113
Sito: www.elenchitelefonici.info/spurghimelandri
P. Iva 00231290396
inserzionista da altra provincia

R.L. Autospurghi
Bologna (BO)
Via Grossi, 3
E-mail: rl.roversi@alice.it
Sito: www.elenchitelefonici.info/rlsnc
P. Iva 00720510379
inserzionista da altra provincia

Rv Spurgo Di Redeghieri Valdis
Modena (MO)
Via Stradello Chiesa 48 2
Tel. 059849989
Fax 059849989
E-mail: valdisredeghieri@tiscali.it
Sito: www.elenchitelefonici.info/rvspurgo
P. Iva 01753610367
inserzionista da altra provincia

Sabioni Srl
Imola (BO)
Via Malatesta, 75 77
Tel. 0542684299
Cell. 3474155374
Sito: www.elenchitelefonici.info/sabionisrl
P. Iva 03079901207
inserzionista da altra provincia

S.A.M. Sas
Novate Milanese (MI)
Via Cavour, 80
Tel. 024813241
E-mail: info@samspurghi.it
Sito: www.elenchitelefonici.info/samspurghi
Sito: www.samspurghi.it
P. Iva 05115120965
inserzionista da altra provincia

Savio Spurghi Di Giorgi Samuele
Mercato Saraceno (FC)
Via Romagna, 5379
Cell. 3498324253
E-mail: savio.spurghi@libero.it
Sito: www.elenchitelefonici.info/saviospurghi
Sito: www.saviospurghi.it
P. Iva 03866640406
inserzionista da altra provincia

Semit Srl
Rosignano Marittimo (LI)
Via Della Fiammetta, 29
Tel. 0586790683
Fax 0586769542
E-mail: semit@semitsrl.com
Sito: www.elenchitelefonici.info/semitsrl
Sito: www.semitsrl.com
P. Iva 00120940499
inserzionista da altra provincia

Semit Srl
Rosignano Marittimo (LI)
Via Della Fiammetta, 29
Tel. 0586790683
Fax 0586769542
E-mail: semit@semitsrl.com
P. Iva 00120940499
inserzionista da altra provincia

Spurghi Calzolari Enzo
S. Giovanni In Persiceto (BO)
Via Sarasina, 12
E-mail: info@calzolarispurghi.it
Sito: www.elenchitelefonici.info/calzolarispurghi1
Sito: www.calzolarispurghi.it
P. Iva 00081481202
inserzionista da altra provincia

Stampa tessuti

Adesint Snc Di Pieri Piero E C.
Montemurlo (PO)
Via Di Vittorio, 50
Tel. 0574650749
Fax 0574650759
E-mail: adesint@libero.it
Sito: www.elenchitelefonici.info/adesint
Sito: www.adesint.it
P. Iva 00507230977
inserzionista da altra provincia

Adesint Snc Di Pieri Piero E C.
Montemurlo (PO)
Via Di Vittorio, 50
Tel. 0574650749
Fax 0574650759
E-mail: adesint@libero.it
P. Iva 00507230977
inserzionista da altra provincia

Adesint Snc Di Pieri Piero E C.
Montemurlo (PO)
Via Di Vittorio, 50
Tel. 0574650749
Fax 0574650759
E-mail: adesint@libero.it
P. Iva 00507230977
inserzionista da altra provincia

Stampaggio metalli

Al.Con.Press. Srl
Brendola (VI)
Via Dell'Emigrante 1
Tel. 0444400097
Fax 0444400705
E-mail: info@alconpress.it
Sito: www.elenchitelefonici.info/alconpress
P. Iva 00864710249
inserzionista da altra provincia

Benacchio Srl
Cartigliano (VI)
Via Delle Industrie, 98
Tel. 0424592142
Fax 0424592146
E-mail: info@benacchiosrl.it
Sito: www.elenchitelefonici.info/benacchiosrl
Sito: www.benacchiosrl.it
P. Iva 01777040245
inserzionista da altra provincia

Benacchio Srl
Cartigliano (VI)
Via Delle Industrie, 98
Tel. 0424592142
Fax 0424592146
E-mail: info@benacchiosrl.it
P. Iva 01777040245
inserzionista da altra provincia

Elettrotorri Srl
Torri Di Quartesolo (VI)
Via Zanella, 3
E-mail: info@elettrotorri.it
Sito: www.elenchitelefonici.info/elettrotorri
Sito: www.elettrotorri.it
P. Iva 01908960246
inserzionista da altra provincia

Stazioni di servizio

Area Di Servizio Eni
Viareggio (LU)
Via Aurelia Nord, 300
Tel. 058450088
Sito: www.elenchitelefonici.info/pitstopsnc
P. Iva 01614330460
inserzionista da altra provincia

Area Di Servizio Ies
Ferrara (FE)
S.S. 16 Adriatica Km 84.931
Cell. 3472723134
Sito: www.elenchitelefonici.info/areadiservizioies
P. Iva 01407880382
inserzionista da altra provincia

A.R.P.A. Snc Di Prada Adriano & C.
Abbiategrasso (MI)
Viale Mazzini, 173
Tel. 029465675
E-mail: arpasnc@libero.it
Sito: www.elenchitelefonici.info/arpasnc1
P. Iva 10207940155
inserzionista da altra provincia

Esso Stazione Servizio
Pontassieve (FI)
Via Aretina, 29
Tel. 0558309031
E-mail: essoservice2007@alice.it
Sito: www.elenchitelefonici.info/essoservice
P. Iva 05730990487
inserzionista da altra provincia

Fop Prodotti Petrolifieri Srl
Santa Croce Sull'Arno (PI)
Via P.Le Francesca Sud, 132
E-mail: stazionediservizio@fop-luciano.it
Sito: www.elenchitelefonici.info/foplu ciano
Sito: www.fop-luciano
P. Iva 01939930507
inserzionista da altra provincia

Minervini Maurizio
Monastier Di Treviso (TV)
Via Lombardia, 1
Tel. 0422798702
E-mail: mauriminervini@libero.it
Sito: www.elenchitelefonici.info/stazionediserviziominervini
P. Iva 03152550269
inserzionista da altra provincia

Robgas Supercarburanti
Bondeno (FE)
Strada Statale 496
Tel. 0532892262
E-mail: robgas@gaudenzisrl.it
Sito: www.elenchitelefonici.info/robgas
P. Iva 00135990398
inserzionista da altra provincia

Stazione Di Servizio Eni
San Secondo Parmense (PR)
Strada Provinciale Per Parma, 10
Cell. 3392862853
Fax 0521873261
E-mail: moniapenini@libero.it
Sito: www.elenchitelefonici.info/stazionediservizioenidipeninimonia
P. Iva 02418730343
inserzionista da altra provincia

Stazione Di Servizio Erg
Mariano Comense (CO)
Viale Lombardia, 46
Tel. 031747247
Sito: www.elenchitelefonici.info/stazionediservizioerg
P. Iva 05927490960
inserzionista da altra provincia

Stazione Di Servizio Q8
Sesto Fiorentino (FI)
Viale Pratese, 36
Tel. 0554208843
Sito: www.elenchitelefonici.info/stazionediservizioq8
P. Iva 00305810970
inserzionista da altra provincia

Stazione Di Servizi Srl
Calenzano (FI)
Via Dante Alighieri, 6
E-mail: info@stazionediservizi.it
Sito: www.elenchitelefonici.info/stazionediservizi
Sito: www.stazionediservizi.it
P. Iva 05944670487
inserzionista da altra provincia

Stazione Ip Autolavaggio Interni,Lav.Motori
Rho (MI)
Strada Principale 101 Km
Tel. 029305277
Fax 0293183087
E-mail: musarracristina@hotmail.it
Sito: www.elenchitelefonici.info/stazionediservizioip
P. Iva 02961080120
inserzionista da altra provincia

Stazione Servizio Agip
Pontassieve (FI)
Via Aretina, 64
Tel. 0558368128
E-mail: agippontassieve@alice.it
Sito: www.elenchitelefonici.info/stazioneservizioagip
P. Iva 05015860488
inserzionista da altra provincia

Stiro, ripasso, imbusto

Immagine Sas Di Sartor Mara & C.
Vedelago (TV)
Via Castellana 82
Tel. 0423400132
E-mail: stireria_immagine@libero.it
Sito: www.elenchitelefonici.info/stireriaimmagine
P. Iva 03023890266
inserzionista da altra provincia

Stireria Daniela Di Trentin Stefania
Schio (VI)
Via Lago Di Bolsena, 18
E-mail: stireriadaniela@gmail.com
Sito: www.elenchitelefonici.info/stireriadaniela
P. Iva 02737440244
inserzionista da altra provincia

Strumenti musicali, accessori

Casa Della Musica Di Venturelli Emanuela
Maranello (MO)
Via Claudia 51
Tel. 0536940709
Cell. 0536945578
Sito: www.elenchitelefonici.info/casadellamusica
P. Iva 02170970368
inserzionista da altra provincia

Enjoy The Music Snc Di Ceppi Michael & C.
Sesto Fiorentino (FI)
Via Gramsci, 281
E-mail: info@enjoythemusicsnc.it
Sito: www.elenchitelefonici.info/enjoythemusicsnc
Sito: www.enjoythemusicsnc.it
P. Iva 06136980486
inserzionista da altra provincia

S.G. Music Instruments Di Stefiano Gavagna
Bondeno (FE)
Via Veneto, 16
Cell. 3463737421
E-mail: gavarine@gmail.com
Sito: www.elenchitelefonici.info/sgmusicinstruments
Sito: www.sgmusicinstruments.it
P. Iva 01851840387
inserzionista da altra provincia

Stuccatori

Losio Roberto
Robecco Sul Naviglio (MI)
Via Paolo Vi, 1a
Cell. 3476081120
E-mail: robertolosio@virgilio.it
Sito: www.elenchitelefonici.info/robertolosio
Sito: www.roberto-losio.eu
P. Iva 03117590962
inserzionista da altra provincia

Studi tecnici

Dott. Ing. Luigi Mariotti
Bottega Di Colbordolo (PU)
Via Nazionale, 83l
Tel. 0721498912
Sito: www.elenchitelefonici.info/studiotecnicoluigimariotti
P. Iva 01225940418
inserzionista da altra provincia

Geom. Giacomo Ricci
Cesenatico (FC)
Via Fiorentini 48
Tel. 054783131
Fax 054783131
E-mail: studiotecnicoricci@yahoo.it
Sito: www.elenchitelefonici.info/studiotecnicoricci
P. Iva 01210370407
inserzionista da altra provincia

Studio Antonio Perosa
Torri Di Quartesolo (VI)
Via Castellari, 32
Tel. 0444380072
Fax 0444266707
E-mail: info@studioperosa.it
Sito: www.elenchitelefonici.info/studioperosa
Sito: www.studioperosa.it
P. Iva 01741470247
inserzionista da altra provincia

Studio Di Progettazione Geom. Carella Nicodemo
Mazzo Di Rho (MI)
Via Sartirana, 26
Tel. 0223163972
Fax 0223163972
E-mail: nicocarella@libero.it
Sito: www.elenchitelefonici.info/carellageomnicodemo
P. Iva 03023880960
inserzionista da altra provincia

Studio Tecnico Callai Jacopo
Cecina (LI)
Piazza Liberta' 37
Tel. 0586280372
Cell. 3493783003
E-mail: geocalla@hotmail.it
Sito: www.elenchitelefonici.info/goemetracallai
Sito: www.jacopocallai.it
P. Iva 01585800491
inserzionista da altra provincia

Stufe a legna, a pellet, tirolesi/prod. e fornitura

Cipollini Stufie E Camini Srl
Montignoso (MS)
Via Roma, 115
Tel. 0584348184
Sito: www.elenchitelefonici.info/cipollini
P. Iva 01242270450
inserzionista da altra provincia

Tabaccherie

Gattone Paolo
Borgomanero (NO)
Via Matteotti, 39
Tel. 0322835373
Fax 0322835373
E-mail: paolo.gattone@gmail.com
Sito: www.elenchitelefonici.info/gattonepaolo
P. Iva 02174760039
inserzionista da altra provincia

Lozio Stefania
Romano Di Lombardia (BG)
Via Duca D'Aosta, 36
Tel. 0363913499
Fax 0363991434
Sito: www.elenchitelefonici.info/loziostefania
P. Iva 03029810169
inserzionista da altra provincia

Rivendita Tabacchi N. 1 Di Baseggio Irene
Ponzano Veneto (TV)
Piazza Chiesa Merlengo, 1
Tel. 0422969084
Fax 0422960224
E-mail: eleneri9@gmail.com
Sito: www.elenchitelefonici.info/tabacherian1
P. Iva 04155120266
inserzionista da altra provincia

Superbar Snc Di Silvetri Daniela E C.
Modena (MO)
Via Giardini, 47
Tel. 059220113
E-mail: superbardisilvetridanielacsnc@tin.it
Sito: www.elenchitelefonici.info/superbar
P. Iva 01649090360
inserzionista da altra provincia

Tabaccheria Ballabio Bruna
Inverigo (CO)
Via Cantore, 32 34
Tel. 031609026
Sito: www.elenchitelefonici.info/ballabiobruna
P. Iva 02102550130
inserzionista da altra provincia

Tabaccheria Mirabella Guido
Lurago D'Erba (CO)
Via Roma, 50
Tel. 031696069
E-mail: luca.mira82@hotmail.it
Sito: www.elenchitelefonici.info/tabacheriamirabella
P. Iva 02711920138
inserzionista da altra provincia

Tabaccheria Piave Di Pizzirani Jennifier
Ferrara (FE)
Corso Piave, 50
Tel. 053251938
E-mail: jenny.cento@libero.it
Sito: www.elenchitelefonici.info/tabacheriapiave
P. Iva 01773530389
inserzionista da altra provincia

Tabacchi Villa Di Trezzi Claudio
Cassano D'Adda (MI)
Piazza Cavour, 1
Sito: www.elenchitelefonici.info/tabacchivilla
P. Iva 02983140969
inserzionista da altra provincia

Tapparelle

Tapparelle E Infissi Casadei Michele
Forli' (FC)
Via Balducci, 36
Tel. 3407004286
E-mail: casadei_michele@alice.it
Sito: www.elenchitelefonici.info/casadeimichele
P. Iva 03219570409
inserzionista da altra provincia

Tappezzerie

Guerra Francesco
Cittadella (PD)
Via Belvedere, 84
Tel. 0495971542
Cell. 3355640607
Fax 0495971542
E-mail: tapp.guerra@libero.it
Sito: www.elenchitelefonici.info/guerrafrancesco
P. Iva 02300310246
inserzionista da altra provincia

Tappezzeria 2000 Di Fissi A. E Rovito C.
Sesto Fiorentino (FI)
Via Dei Ciompi, 81
Tel. 0554207296
E-mail: info@tappezzeria2000.it
Sito: www.elenchitelefonici.info/tappezzeria2000
Sito: www.tappezzeria2000.it
P. Iva 04079890481
inserzionista da altra provincia

Tappezzerie per auto

Autotappezzeria Di Bassi Stefiano
Cremona (CR)
Via Della Torre, 21
Tel. 037236013
Fax 037236013
E-mail: stefanobassi1@libero.it
Sito: www.elenchitelefonici.info/bassistefano
P. Iva 01250300199
inserzionista da altra provincia

Tappezzerie/Lavoraz. e Fornit.

Arca's Di Bechini Sabrina
Pisa (PI)
Via Fedeli, 15
Tel. 0508312309
Fax 050554455
Sito: www.elenchitelefonici.info/arcas
P. Iva 01127510509
inserzionista da altra provincia

Cappelletti Srl
Carugo (CO)
Via Cadorna, 31
Tel. 031745513
Fax 0313550725
E-mail: cappellettisrl@hotmail.it
Sito: www.elenchitelefonici.info/cappletti
P. Iva 02950610135
inserzionista da altra provincia

Corti Daniele
Mariano Comense (CO)
Via Treves, 16
Tel. 0314475385
E-mail: cortidaniele479@gmail.com
Sito: www.elenchitelefonici.info/divanicortidaniele
P. Iva 03160920967
inserzionista da altra provincia

Gnoatto Giuseppe
Tezze Sul Brenta (VI)
Via Giolitti, 2
Tel. 0424898172
Fax 0424898172
E-mail: info@tappezzeriagnoattogiuseppe.it
Sito: www.elenchitelefonici.info/tappezzeriagnoattogiuseppe
P. Iva 01850510247
inserzionista da altra provincia

Gnoatto Giuseppe
Tezze Sul Brenta (VI)
Via Giolitti, 2
Tel. 0424898172
Fax 0424898172
E-mail: info@tappezzeriagnoattogiuseppe.it
P. Iva 01850510247
inserzionista da altra provincia

Pierluigi E Enrico Pelegatta Snc
Meda (MB)
Via S. Giusto, 3
Tel. 036270998
Fax 036270998
E-mail: pelegattape@tiscali.it
Sito: www.elenchitelefonici.info/pelegatta
P. Iva 00769740960
inserzionista da altra provincia

Pierluigi E Enrico Pelegatta Snc
Meda (MB)
Viale Brianza 59
Tel. 036270998
Fax 036270998
Sito: www.elenchitelefonici.info/pelegattasnc
P. Iva 00769740960
inserzionista da altra provincia

Zorzetto Federica
Asolo (TV)
Via Foresto Nuovo
E-mail: fezor73@alice.it
Sito: www.elenchitelefonici.info/zorzettofedericatappezzerie
P. Iva 03020450262
inserzionista da altra provincia

Tatuaggi e piercing

Gianni Tattoo Studio
Rosignano Solvay (LI)
Lungomare Monte Alla Rena, 50
Cell. 3332964203
E-mail: info@giannitattoo.com
Sito: www.elenchitelefonici.info/giannitatoo
Sito: www.giannitatoo.com
P. Iva 01285430490
inserzionista da altra provincia

Il Cobra E La Luna
Comacchio (FE)
Viale Jugoslavia, 12
Tel. 0533872140
Fax 0533872139
E-mail: ilcobraelaluna@libero.it
Sito: www.ilcobraelaluna.com
P. Iva 03024801205
inserzionista da altra provincia

Il Cobra E La Luna
Lido Delle Nazioni (FE)
Viale Jugoslavia, 12
Cell. 3409135133
E-mail: ilcobraelaluna@libero.it
Sito: www.elenchitelefonici.info/ilcobraelaluna
Sito: www.ilcobraelaluna.com
P. Iva 03024801205
inserzionista da altra provincia

Recler Art Studio
San Giorgio Di Nogaro (UD)
Via Giovanni Da Udine, 20 A
Cell. 3391351773
Fax 0431620560
E-mail: recler@libero.it
Sito: www.elenchitelefonici.info/reclerartstudio
Sito: www.reclerartstudio.it
P. Iva 02429260306
inserzionista da altra provincia

Tattoo Studio Di Simone Pannini
Vinci (FI)
Via Curtatone E Montanara 11
E-mail: simpan74@hotmail.it
Sito: www.elenchitelefonici.info/simonetatoo
Sito: www.simonetatoo.it
P. Iva 02297060481
inserzionista da altra provincia

Taxi

Bad Driver Vs
Sant'Alberto (RA)
Via Dottor Nannini, 30
Cell. 3406842758
Sito: www.elenchitelefonici.info/vservice
P. Iva 02425690399
inserzionista da altra provincia

C.R. Noleggi Di Carlo Roncoroni
Cermenate (CO)
Via Moreschi, 26
Tel. 3407199764
E-mail: carlo.autonol@libero.it
Sito: www.elenchitelefonici.info/crnoleggi
P. Iva 03130350139
inserzionista da altra provincia

Tende, tende sole, tendaggi

Nel Sole Ag Di Cipriani A. & C. Snc
Scandicci (FI)
Via Fucini, 13 5
Tel. 0552578289
Fax 0552578289
E-mail: info@nelsoleag.it
Sito: www.elenchitelefonici.info/nelsoleag
Sito: www.nelsoleag.it
P. Iva 05600830482
inserzionista da altra provincia

Nel Sole Ag Di Cipriani A. & C. Snc
Scandicci (FI)
Via Fucini, 1 3 5
Tel. 0552578289
Fax 0552578289
Sito: www.elenchitelefonici.info/nelsole
P. Iva 05600830482
inserzionista da altra provincia

P.A.M.F. Di Emiddio & C.
Forli' (FC)
Via Monte Pasubio, 3
Tel. 0543725765
Fax 0543795103
E-mail: info@ausdesign.it
Sito: www.elenchitelefonici.info/pamfsnc
Sito: www.ausdesign.it
P. Iva 00196640403
inserzionista da altra provincia

Royaltende Di Scalise Umberto & C. Snc
Prato (PO)
Via Frascati, 46
Tel. 057432388
Fax 057432388
E-mail: royaltende@virgilio.it
Sito: www.elenchitelefonici.info/royaltende
Sito: www.royaltende.it
P. Iva 00243030970
inserzionista da altra provincia

Scala Cesare Di Scala Riccardo
San Lazzaro Di Savena (BO)
Via Giovanni Xxiii, 13
Tel. 051451412
Fax 051451412
E-mail: riccardoscala1@virgilio.it
Sito: www.elenchitelefonici.info/scalacesare
Sito: www.tendedasolescalacesare.com
P. Iva 02777301207
inserzionista da altra provincia

Tende, tende sole, tendaggi/Prod.

A.F. Snc Di Aguzzi - Formaggio
Vigevano (PV)
Corso Milano, 39
Tel. 038170481
E-mail: af.tendaggi@alice.it
Sito: www.elenchitelefonici.info/aftendaggi
P. Iva 01182030187
inserzionista da altra provincia

Eurotende Di Cenci Giancarlo
Misano Adriatico (RN)
Via Larga, 44/8
Tel. 0541613636
E-mail: euro.tende@libero.it
Sito: www.elenchitelefonici.info/eurotendemisano
Sito: www.eurotendemisano.it
P. Iva 02700450402
inserzionista da altra provincia

Il Drappo Di Simone Cavazzoni
Calderara Di Reno (BO)
Vai Turrini, 19
Tel. 051729421
Fax 0514149455
Sito: www.elenchitelefonici.info/ildrappo
P. Iva 02143411201
inserzionista da altra provincia

Terrecotte/Prod. e Fornit.

Chiti Leonardo
Certaldo (FI)
Via Delle Citta', 57 S.S. 429
E-mail: leonardo.chiti@virgilio.it
Sito: www.elenchitelefonici.info/leonardochiti
Sito: www.leonardochititerrecotte.it
P. Iva 05229180483
inserzionista da altra provincia

Tessuti, stoffe, filati

Chemitex Srl
Caronno Pertusella (VA)
Vicolo Pasteur, 130
Tel. 029650771
E-mail: chemitex@chemitex.it
Sito: www.elenchitelefonici.info/chemitex
Sito: www.chemitex.it
P. Iva 01564380127
inserzionista da altra provincia

Tessitura Toscana Telerie Srl
Sesto Fiorentino (FI)
Via Giulio Pastore, 46
Tel. 0554210754
Fax 0554215701
E-mail: patrizia.puliti@ttt-firenze.it
Sito: www.elenchitelefonici.info/tessituratoscanatelerie
Sito: www.tessituratoscanatelerie.it
P. Iva 01780380489
inserzionista da altra provincia

Tessitura Tronci Di Tronci Tiziano
Montemurlo (PT)
Via Milano, 41
E-mail: tizitron@tin.it
Sito: www.elenchitelefonici.info/tessituratronci
P. Iva 01663140976
inserzionista da altra provincia

Tessitura Tronci Di Tronci Tiziano
Montemurlo (PT)
Via Milano, 41
E-mail: tizitron@tin.it
P. Iva 01663140976
inserzionista da altra provincia

Tinteggiature, ristrutturazioni

Color Star Di Cavalieri Cristina
Lido Degli Scacchi (FE)
Viale Scacchi, 8 3
Cell. 3384335189
E-mail: colorstar.estensi@gmail.com
Sito: www.elenchitelefonici.info/colorstar
P. Iva 01678650381
inserzionista da altra provincia

Sav Color Di Succi Andrea
Bellaria-Igea Marina (RN)
Via Massarenti, 3
Sito: www.elenchitelefonici.info/savcolor
P. Iva 03386430403
inserzionista da altra provincia

Tornerie

Fratelli Soiola Srl
Agrate Brianza (MB)
Via Archimede, 41 43
E-mail: info@fratellisoiola.com
Sito: www.fratellisoiola.com
P. Iva 02155360965
inserzionista da altra provincia

Marangon Danilo & C. Srl
Montecchio Maggiore (VI)
Via Micca, 3 Z.A.
Tel. 0444490203
E-mail: info@marangondanilo.it
Sito: www.elenchitelefonici.info/marangondanilo
Sito: www.marangondanilo.it
P. Iva 02170780247
inserzionista da altra provincia

Metal Art Sas Di Zurlo Emilio E C.
Cittadella (PD)
Via Mazzini, 84
Tel. 0499401410
Fax 0495973627
E-mail: ezurlo@tiscalinet.it
P. Iva 03606910283
inserzionista da altra provincia

Metal Art Sas Di Zurlo Emilio E C.
Cittadella (PD)
Via Mazzini, 84
Tel. 0499401410
Fax 0499401410
E-mail: ezurlo@tiscalinet.it
P. Iva 03606910283
inserzionista da altra provincia

M.P.T. Srl Unipersonale
Vicenza (VI)
Via Meschinelli, 90
Tel. 0444349157
Fax 0444278085
E-mail: m.secco@mpthitech.com
Sito: www.elenchitelefonici.info/mptsrl
Sito: www.mpthitech.com
P. Iva 03369080241
inserzionista da altra provincia

Nardi Srl
Tavernelle-Altavilla V. (VI)
Via Verona, 96
Tel. 0444334030
Fax 0444370138
E-mail: info@narditorneria.com
Sito: www.elenchitelefonici.info/nardi srl
Sito: www.narditorneria.com
P. Iva 02538420247
inserzionista da altra provincia

Nuova Omag Srl
Pero (MI)
Via Fratelli Bandiera, 7 9
Tel. 0238100263
E-mail: nuovaomag@tiscali.it
Sito: www.elenchitelefonici.info/nuov aomag
Sito: www.nuovaomag.it
P. Iva 05001990158
inserzionista da altra provincia

Pesavento Ugo E C. Sas
Schio (VI)
Via Lago Di Alleghe 28
Tel. 0445576272
Fax 0445576272
E-mail: pesaventougosas@alice.it
Sito: www.elenchitelefonici.info/pesav entougoec
P. Iva 02723560245
inserzionista da altra provincia

Traslochi

Autotrasporti Moroni Dino
Pesaro (PU)
Via Isonzo, 40
Tel. 0721401436
Fax 07211952555
E-mail: info@traslochimoroni.it
Sito: www.elenchitelefonici.info/moro nidinoautotrasporti
P. Iva 00972110415
inserzionista da altra provincia

B B Traslochi
Brozolo (TO)
Via Stazione, 12
Cell. 3355948880
E-mail: bb.traslochi@libero.it
Sito: www.elenchitelefonici.info/bbtra slochi
P. Iva 07719420015
inserzionista da altra provincia

B B Traslochi Di Boschetti Giuseppino
Brozolo (TO)
Via Stazione, 12
E-mail: bb.traslochi@libero.it
Sito: www.elenchitelefonici.info/bbtra slochiboschetti
P. Iva 07719420015
inserzionista da altra provincia

B B Traslochi Di Boschetti Giuseppino
Brozolo (TO)
Via Stazione, 12
E-mail: bb.traslochi@libero.it
Sito: www.elenchitelefonici.info/bbtra slochi2
P. Iva 07719420015
inserzionista da altra provincia

B B Traslochi Di Boschetti Giuseppino
Brozolo (TO)
Via Stazione, 12
E-mail: bb.traslochi@libero.it
Sito: www.elenchitelefonici.info/bbtra slochidiboschetti
P. Iva 07719420015
inserzionista da altra provincia

B B Traslochi Di Boschetti Giuseppino
Brozolo (TO)
Via Stazione, 12
Tel. 0119191582
Cell. 3355948880
E-mail: bb.traslochi@libero.it
Sito: www.elenchitelefonici.info/bbtra slochi1
P. Iva 07719420015
inserzionista da altra provincia

Buildings Trasporti E Logistica Srl
Cesena (FC)
Corte D.G. Botticelli, 58
Cell. 3667207725
E-mail: buildings.trasp@alice.it
Sito: www.elenchitelefonici.info/buildi ngs
Sito: www.traslochibuildings.it
P. Iva 03903140402
inserzionista da altra provincia

Dlg Trasporti Di De Lucia Germano
Baricella (BO)
Via Brunelli, 41
E-mail: dlgtrasporti@libero.it
Sito: www.elenchitelefonici.info/dlgtr asporti
P. Iva 02719010783
inserzionista da altra provincia

Facchini Forli' Traslochi Snc
Forli' (FC)
Via Pelacano, 56
Cell. 3357458778
E-mail: traslochiforli@gmail.com
Sito: www.elenchitelefonici.info/facch iniforlitraslochi
P. Iva 04044340406
inserzionista da altra provincia

Facchini - Gruppo Facchini Rimini
Rimini (RN)
Via Estonia, 32
Tel. 0541740875
Fax 0541740975
E-mail: info@gruppofacchinirimini.it
Sito: www.elenchitelefonici.info/grup pofacchinirimini
Sito: www.gruppofacchinirimini.it
P. Iva 02280750403
inserzionista da altra provincia

F.G. Montaggi Di Gualandi Fabrizio
Bologna (BO)
Via Fortuzzi, 4a
Tel. 051562670
Cell. 3384795773
Fax 051562670
E-mail: info@fg-montaggi.com
Sito: www.elenchitelefonici.info/fgmo ntaggi1
Sito: www.fg-motaggi.com
P. Iva 02322881208
inserzionista da altra provincia

F.G. Montaggi Di Gualandi Fabrizio
Bologna (BO)
Via Fortuzzi, 4 A
Tel. 051562670
Cell. 3384795773
Fax 051562670
E-mail: info@fg-montaggi.com
Sito: www.elenchitelefonici.info/fgmo ntaggi
Sito: www.fg-montaggi.com
P. Iva 02322881208
inserzionista da altra provincia

Pizzeria D'Asporto Di Giordano Gino & C. Sas
Silea (TV)
Via Lanzaghe, 26
E-mail: fioregirasole84@libero.it
Sito: www.elenchitelefonici.info/pizze riadasportogino
P. Iva 03955000264
inserzionista da altra provincia

Traslochi Equipe
Porcia (PN)
Via Maestri Del Lavoro 73
Tel. 0434593336
Fax 04341851616
E-mail: info@equipetraslochi.it
Sito: www.elenchitelefonici.info/equip esrl
Sito: www.equipetraslochi.it
P. Iva 00520370313

Traslochi Giannelli Aldo
Castrocaro Terme E Terra (FC)
Via Gramsci, 9
Tel. 0543767969
Cell. 336572165
Sito: www.elenchitelefonici.info/traslo chigiannelli
P. Iva 00711540401
inserzionista da altra provincia

Traslochi Giannelli Aldo E Figlio
Castrocaro Terme E Terra (FC)
Via Gramsci, 9
Cell. 336572165
E-mail: info@traslochigianneli.com
Sito: www.elenchitelefonici.info/traslo chigiannellialdo
Sito: www.traslochigiannelli.com
P. Iva 00711540401
inserzionista da altra provincia

Trasmissioni, supporti

U.T.S. Di De Rizzo Mauro & C. Snc
Schio (VI)
Via Lago Di Costanza, 42
Tel. 0445575880
Fax 0445575643
E-mail: info@utsforniture.com
Sito: www.elenchitelefonici.info/utsfo rniture
Sito: www.utsforniture.com
P. Iva 01823200249
inserzionista da altra provincia

Trattori

Rozzoni Agri Srl
Brignano D'Adda (BG)
Via Treviglio
Tel. 0363382538
E-mail: agri@grupporozzoni.com
P. Iva 02755330160
inserzionista da altra provincia

Trivellazioni e sondaggi

Eurosonda 2 Srl
Lovadina Di Spresiano (TV)
Via Senatore Fabbri, 8
Tel. 0422725482
Fax 0422887220
E-mail: info@eurosonda2.it
Sito: www.elenchitelefonici.info/euros onda2
Sito: www.eurosonda2.it
P. Iva 03700230265
inserzionista da altra provincia

Utensili

Magnani & Crocco Srl
Cornedo Vicentino (VI)
Via Monte Ortigara, 115
Tel. 0445408849
Fax 0445408849
E-mail: info@magnaniecrocco.com
Sito: www.elenchitelefonici.info/magn aniecrocco
Sito: www.magnaniecrocco.com
P. Iva 03364240246
inserzionista da altra provincia

T.R. Di Toe' Umberto
Campidui Di Conegliano (TV)
Via L. Manzoni 82 B C
Tel. 0438451845
Fax 0438457413
E-mail: mattia.trtoe@gmail.com
Sito: www.elenchitelefonici.info/tornit uratoe
P. Iva 04045720267
inserzionista da altra provincia

Vernici, colori, smalti, resine, carta da parati / vendita

An.Bo Lab Srl
Sant'Angelo Lodigiano (LO)
Via Cogozzo 18
Tel. 0371216008
Fax 0371214410
Sito: www.elenchitelefonici.info/anbol absrl
P. Iva 03404730966
inserzionista da altra provincia

Benedetti Colori Di Benedetti Giovanni
Pietrasanta (LU)
Piazza Repubblica C.P.194, 22 23
Tel. 058470551
E-mail: benedetticolori@gmail.com
Sito: www.elenchitelefonici.info/bene detticolori
P. Iva 02174880464
inserzionista da altra provincia

Centro Del Colore Di Solda' S. & C. Snc
Valdagno (VI)
Viale Trento 57
Tel. 0445401006
E-mail: centrodelcolorevald@libero.it
Sito: www.elenchitelefonici.info/centrodelcolore
P. Iva 01781530249
inserzionista da altra provincia

Centro Del Colore Di Solda' S. & C. Snc
Valdagno (VI)
Viale Trento 57
Tel. 0445401006
E-mail: centrodelcolorevald@libero.it
P. Iva 01781530249
inserzionista da altra provincia

Colorfier Cajellese Di Chioatto Ivone & C. Sas
Gallarate (VA)
Via Varese, 16
Tel. 0381790260
E-mail: colorfer.c@libero.it
Sito: www.elenchitelefonici.info/colorferc
P. Iva 00583350129
inserzionista da altra provincia

Colorificio Punto Colore
Ponte Nelle Alpi (BL)
Viale Dolomiti 27
Tel. 0437998170
P. Iva 01007140252
inserzionista da altra provincia

Color Master
S. Giuseppe Di Cassola (VI)
Via Garibaldi, 41
Tel. 042435860
Cell. 3333039671
Fax 024235860
E-mail: info@colormaster.it
Sito: www.elenchitelefonici.info/colormaster
Sito: www.colormaster.it
P. Iva 02885560249
inserzionista da altra provincia

Color Point Srl
San Gimignano (SI)
Via Della Casetta 27
Tel. 0577944501
Fax 0577944501
Sito: www.elenchitelefonici.info/colorpoint1
P. Iva 00994510527
inserzionista da altra provincia

Color Point Srl
San Gimignano (SI)
Via Della Casetta 27
Tel. 0577944501
Fax 0577944501
Sito: www.elenchitelefonici.info/colorpointsrl
P. Iva 00994510527
inserzionista da altra provincia

Color Sistem Srl
Certaldo (FI)
Via De Amicis, 11
Tel. 0571664946
E-mail: color.sistem@virgilio.it
Sito: www.elenchitelefonici.info/colorsistemsrl
P. Iva 03755130485
inserzionista da altra provincia

M.G. Service Srl
Calderara Di Reno (BO)
Via Torretta 34 36
Tel. 0516464611
Sito: www.elenchitelefonici.info/mgservice
P. Iva 02314521200
inserzionista da altra provincia

Verniciatura

Autocarrozzeria Dpg Srl
Schio (VI)
Via L. Cazzola, 13
Tel. 0445576452
Fax 0445579084
E-mail: info@dpgverniciature.it
Sito: www.elenchitelefonici.info/dpgverniciature
Sito: www.dpgverniciature.it
P. Iva 02887870240
inserzionista da altra provincia

Autocarrozzeria Dpg Srl
Schio (VI)
Via L. Cazzola, 13
Tel. 0445576452
Fax 0445579084
E-mail: info@dpgverniciature.it
P. Iva 02887870240
inserzionista da altra provincia

Color Lifie Srl
Gambettola (FC)
Via Verdi, 61 63
Tel. 054759271
Fax 0547655871
E-mail: colorlife@hotmail.it
Sito: www.elenchitelefonici.info/colorlife
Sito: www.color-life.it
P. Iva 03980800407
inserzionista da altra provincia

Frigerio Giancarlo Di Frigerio Davide &
Cantu' (CO)
Via Genova, 13 B
Fax 031733410
E-mail: info@frigeriosnc.com
Sito: www.elenchitelefonici.info/frigeriogiancarlo
P. Iva 01785660133
inserzionista da altra provincia

Mari 2000 Srl
Gorgo Al Monticano (TV)
Via Serenissima, 59
Tel. 0422800034
Fax 0422800058
E-mail: mari2000@email.it
Sito: www.elenchitelefonici.info/mari2000srl
P. Iva 03484050269
inserzionista da altra provincia

Pardini Piero Luigi
Camaiore (LU)
Via Dei Calzolai, 60
Sito: www.elenchitelefonici.info/verniciaturapardini
P. Iva 01550070468
inserzionista da altra provincia

Speed Color Srl Unipersonale
Gorgo Al Monticano (TV)
Via Enrico Fermi
Cell. 3472391104
E-mail: speedcolorsrl@legalmail.it
Sito: www.elenchitelefonici.info/speedcolorsrlunipersonaleverniciatura
P. Iva 04379450267
inserzionista da altra provincia

V.A.F.E. Srl
Grassobbio (BG)
Viale Matteotti, 41
Tel. 035525112
Fax 035526754
Sito: www.elenchitelefonici.info/vafe
P. Iva 02178360166
inserzionista da altra provincia

Verniciatura Moderna Snc Di Armuzzi Stefiano, Gentilini O. E Tarabusi M.
Forli' (FC)
Via Sacco, 28
Tel. 0543798320
Fax 0543794217
E-mail: posta@verniciaturamoderna.com
Sito: www.elenchitelefonici.info/verniciaturamoderna
Sito: www.verniciaturamoderna.com
P. Iva 02499380406
inserzionista da altra provincia

Verniciatura Ruaro Srl
Sovizzo (VI)
Via San Daniele, 145
Tel. 0444551101
Fax 04441770204
E-mail: info@verniciaturaruaro.com
Sito: www.elenchitelefonici.info/verniciaturaruaro
Sito: www.verniciaturaruaro.com
P. Iva 03479150249
inserzionista da altra provincia

Veterinari

Ambulatorio Veterinari Associati Dott. Luigi Bontempi - Dott. Andrea Magi
Bareggio (MI)
Via Roma, 78
Tel. 0290363200
E-mail: veterinari97@libero.it
Sito: www.elenchitelefonici.info/ambulatorioveterinari
P. Iva 13023270153
inserzionista da altra provincia

Ambulatorio Veterinario Associato Trecate Dr. Cantarini Dr. Bolzoni
Trecate (NO)
Via De Amicis, 18
Tel. 0321770037
E-mail: vanecantarini@hotmail.com
Sito: www.elenchitelefonici.info/ambulatorioveterinario
P. Iva 01933070037
inserzionista da altra provincia

Blaas Dott.Ssa Valeria
Bassano Del Grappa (VI)
Via Volpato, 14
Tel. 0424503051
Cell. 3486833362
Fax 0424503051
P. Iva 03118420243
inserzionista da altra provincia

Castelli Dr. Claudia
Cavenago Di Brianza (MI)
Via Campagna, 3
Tel. 0295335200
Fax 0295336220 tel
Sito: www.elenchitelefonici.info/drcastelliclaudia
P. Iva 02648170963
inserzionista da altra provincia

Dott. Alessandro Bedini
Marina Di Carrara (MS)
Via Dei Mille, 116
E-mail: dr.bedinialessandro@libero.it
Sito: www.elenchitelefonici.info/bedinialessandro
P. Iva 01091120459
inserzionista da altra provincia

Dott. Fausto Venezian
Bassano Del Grappa (VI)
Via Prato Santa Caterina, 5
Tel. 0424228740
Sito: www.elenchitelefonici.info/venezianodottfausto
P. Iva 00406140244
inserzionista da altra provincia

Dott.Ssa Blaas Valeria
Bassano Del Grappa (VI)
Via Volpato, 14
Tel. 0424503051
Cell. 3486833362
Fax 0424503051
Sito: www.elenchitelefonici.info/blaasdottssavaleria
P. Iva 03118420243
inserzionista da altra provincia

Dott.Ssa Blaas Valeria
Bassano Del Grappa (VI)
Via Volpato, 14
Tel. 0424503051
Cell. 3486833362
Fax 0424503051
P. Iva 03118420243
inserzionista da altra provincia

Dott.Ssa Blaas Valeria
Bassano Del Grappa (VI)
Via Volpato, 14
Tel. 0424503051
Cell. 3486833362
Fax 0424503051
P. Iva 03118420243
inserzionista da altra provincia

Dott.Ssa Erika Rossetto
Motta Di Livenza (TV)
Via Gronchi, 6
Cell. 3385009073
E-mail: erikvet@gmail.com
Sito: www.elenchitelefonici.info/rossettodotterika
P. Iva 03865500262
inserzionista da altra provincia

Menconi Dott. Roberto
Montepulciano (SI)
Localita' Bertille, 5
Tel. 0578757414
Cell. 3356033714
Sito: www.elenchitelefonici.info/menconidottroberto
P. Iva 00372750521
inserzionista da altra provincia

Ospedale Veterinario Farnesiana
Piacenza (PC)
Via Beati, 31
Tel. 0523579837
Fax 0523608917
E-mail: clinica.farnesiana@libero.it
Sito: www.elenchitelefonici.info/ospedaleveterinariofarnesiana
P. Iva 01201590336
inserzionista da altra provincia

Ospedale Veterinario Leonardo Da Vinci
Sovigliana Di Vinci (FI)
Via Leonardo Da Vinci, 232
Tel. 0571902473
Cell. 3358312385
Fax 0571901201
E-mail: 24hleonardo@virgilio.it
Sito: www.elenchitelefonici.info/ospedaleveterinarioleonardodavinci
P. Iva 05399390482
inserzionista da altra provincia

Studio Veterinario Associato Dr. C. Brogi - Dr. D. Fazzari
Sieci Di Pontassieve (FI)
Via Aretina, 151
Tel. 0558309798
Fax 0558309798
E-mail: studiovetsieci@yahoo.it
Sito: www.elenchitelefonici.info/studioveterinariosieci
P. Iva 04389900483
inserzionista da altra provincia

Veterinaria L'Arca
Camucia Di Cortona (AR)
Via Gramsci, 141e
Tel. 0575601587
Cell. 3358011446
Sito: www.elenchitelefonici.info/veterinarialarca
P. Iva 01545350512
inserzionista da altra provincia

Veterinaria

Zooveterin Sas Di Casali Miranda & C.
Forli' (FC)
Via Campo Di Marte, 13
Tel. 0543403004
Cell. 0543401279
Fax 0543402190
E-mail: zooveterin@libero.it
Sito: www.elenchitelefonici.info/zooveterin
P. Iva 01728210400
inserzionista da altra provincia

Vetrai, vetrate isolanti

Soul Lab Srl
Trezzano Sul Naviglio (MI)
Via Tintoretto, 18
E-mail: soulab@email.it
Sito: www.elenchitelefonici.info/soulabsrl
Sito: www.soulab.net
P. Iva 04472570961
inserzionista da altra provincia

Vetreria F.Lli Paci Srl
Seregno (MB)
Via Messina, 84
Tel. 0362229476
E-mail: info@vetreriapaci.com
Sito: www.elenchitelefonici.info/vetreriapaci
Sito: www.vetreriapaci.it
P. Iva 00712770965
inserzionista da altra provincia

Vetreria Nutini Di Nutini Fabio
Campiglia Marittima (LI)
Via Dei Fabbri, 1 3
Tel. 0565855763
Fax 0565855763
Sito: www.elenchitelefonici.info/vetrerianutini
P. Iva 00651530495
inserzionista da altra provincia

Vetrerie

Vetreria Stefianglass Di Apostolo Stefiano
Oleggio (NO)
Via Novara, 112
Tel. 032191080
E-mail: info@stefanglass.it
Sito: www.elenchitelefonici.info/stefanglass
Sito: www.stefanglass.it
P. Iva 01798650030
inserzionista da altra provincia

Vetrerie artistiche

Vetreria Stefianglass Di Apostolo Stefiano
Oleggio (NO)
Via Novara, 112
Tel. 032191080
E-mail: info@stefanglass.it
Sito: www.elenchitelefonici.info/stefanglass1
Sito: www.stefanglass.it
P. Iva 01798650030
inserzionista da altra provincia

Vetreria Viserbese Srl
Rimini (RN)
Via Peppino Impastato, 15
Tel. 0541733366
Fax 0541733366
E-mail: vetreria.viserbese@libero.it
Sito: www.elenchitelefonici.info/vetreriaviserbese
P. Iva 02539090403
inserzionista da altra provincia

Videogiochi, flippers, biliardini/Prod.

Romagna Giochi Srl
Faenza (RA)
Via De Crescenzi, 14
Tel. 054626418
Fax 054627183
E-mail: romagnagiochi@romagnagiochi.it
Sito: www.elenchitelefonici.info/romagnagiochi
Sito: www.romagnagiochi.it
P. Iva 02025800398
inserzionista da altra provincia

Videoteche

Il Futuro 10 Di Ballarini Francesca
Budrio (BO)
Via Marconi, 5
Tel. 051808180
Sito: www.elenchitelefonici.info/ilfuturo10
P. Iva 03203701200
inserzionista da altra provincia

Video And Music Di Bertoli Michele
Rosignano Marittimo (LI)
Via Della Cava, 100
Tel. 0586767416
Fax 0586767416
E-mail: info@videoandmusic.it
Sito: www.elenchitelefonici.info/videoandmusic
Sito: www.videoandmusic.it
P. Iva 01199070499
inserzionista da altra provincia

Video And Music Di Bertoli Michele
Rosignano Marittimo (LI)
Via Della Cava, 100
Tel. 0586767416
Fax 0586767416
E-mail: info@videoandmusic.it
Sito: www.videoandmusic.it
P. Iva 01199070499
inserzionista da altra provincia

Video Service Di Gabriele Collodi
Ponsacco (PI)
Via Rospicciano, 1c
Tel. 0587733410
E-mail: ponsacco101@refill.it
Sito: www.elenchitelefonici.info/videoservice
P. Iva 01402160509
inserzionista da altra provincia

Vini

Casa Vinicola Villa Moro Srl
Zoppe' Di San Vendemiano (TV)
Via Chiarini, 28
Tel. 0438777247
Fax 0438479693
E-mail: info@villamorovini.it
Sito: www.elenchitelefonici.info/casavinicolavillamoro
Sito: www.villamorovini.it
P. Iva 03140080262
inserzionista da altra provincia

Vigneti Pietro Pittaro
Codroipo (UD)
Via Udine, 67 - Zompicchia
Tel. 0432904726
Fax 0432908520
E-mail: info@vignettipittaro.com
Sito: www.elenchitelefonici.info/vignetipittaro
Sito: www.vignetipittaro.com
P. Iva 00489360305
inserzionista da altra provincia

Viterie

Bre. Vit Srl
Inverigo (CO)
Via Colombaia, 2
Tel. 031699066
Fax 031699817
E-mail: brevit@brevit.com
Sito: www.elenchitelefonici.info/brevit1
Sito: www.brevit.com
P. Iva 00882190960
inserzionista da altra provincia

Viterie Zilio Srl
Rosa' (VI)
Via Dei Tigli, 115
E-mail: zilio.rodolfo@tiscali.it
Sito: www.elenchitelefonici.info/ziliorodolfo
P. Iva 03564190241
inserzionista da altra provincia

Viterie Zilio Srl
Rosa' (VI)
Via Dei Tigli, 115
E-mail: zilio.rodolfo@tiscali.it
P. Iva 03564190241
inserzionista da altra provincia

Viterie Zilio Srl
Rosa' (VI)
Via Dei Tigli, 115
E-mail: zilio.rodolfo@tiscali.it
P. Iva 03564190241
inserzionista da altra provincia

GIORNALE di REGGIO ON-LINE

4minuti.it
www.4minuti.it

L'unico mezzo di informazione inviato ogni giorno a più di 40.000 cittadini e aziende della provincia di Reggio Emilia*

(*779.632 in tutta Italia)

634.000 di accessi medi quotidiani al sito

19 Milioni di accessi medi mensili

40.121 newsletter inviate quotidianamente ad utenti profilati della provincia di Reggio Emilia

Ogni giorno più vicino alle notizie

Iscriviti alla newsletter di www.4minuti.it

GIORNALE di REGGIO ON-LINE

4minuti.it
www.4minuti.it

Il nuovo quotidiano ogni giorno nella tua mail